

1-ԻՆ ՄԱՍՆԱՇԵՆՔ ԿՈՆՍՏՐՈՒԿՏՈՐԱԿԱՆ ՄԱՍ

ԲԱՑԱՏՐԱԳԻՐ

ՄԱՍՆԱՇԵՆՔԻ ԿՈՆՍՏՐՈՒԿՏԻՎ ԼՈՒՅՈՒՄՆԵՐԸ ԳԵՏԵՎՅԱԼՆ ԵՆ

Ք/Ք	ԳԾԱԳՐԵՐԻ ԱՆՎԱՆԱՑՄԱՆ ԳԾԱԳՐԻ ԱՆՎԱՆՈՒՄԸ	ԹԵՐԹ
1	ԳԾԱԳՐԵՐԻ ԱՆՎԱՆԱՑՄԱՆ ԲԱՑԱՏՐԱԳԻՐ	ԿԵ-1
2	ՀԻՄՔԵՐԻ ՀԱՏԱԿԱԳԻԾ, ԿՏՐՎԱԾՔՆԵՐ	ԿԵ-2
3	ՉԵՆԱՊԱՏ	ԿԵ-3
4	1-ԻՆ ՄԱՍՆԱՍԳԵՆՔ ՀԱՏԱԿԱԳԻԾ 0.00 ԼԻՇՈՒՄ	ԿԵ-4
5	1-ԻՆ ՄԱՍՆԱՍԳԵՆՔ ՀԱՏԱԿԱԳԻԾ 3.20 ԼԻՇՈՒՄ	ԿԵ-5
6	1-ԻՆ ՄԱՍՆԱՍԳԵՆՔ ՀԱՏԱԿԱԳԻԾ 6.40 ԼԻՇՈՒՄ	ԿԵ-6
7	ՇՐՋԱՆԱԿ 1	ԿԵ-7
8	ՄՈՎՋՈՒՅՆ ԳԵԾԱՆ 1, ԱՍՏԻՃԱՆ	ԿԵ-8
9	ՏԱՆԻՔԻ ՀԱՏԱԿԱԳԻԾ	ԿԵ-9
10	ՏԱՆԻՔԻ ԿՏՐՎԱԾՔՆԵՐ	ԿԵ-10

1. Հիմքերը անհրաժեշտ է տեղադրել երկրաբանական եզրակացությամբ տրված 3-րդ շերտի վրա (ճալաքարա-կրաքային գրունտ):
2. Հիմքերը ժապավենային են միաձուլվ երկաթբետոնից 600x600մմ չափսերի:
3. Ընդհանուր կարկասը երկաթբետոնից է:
4. Սյուները ե/բ ից են, հիմնական սյուները ունեն 400x400մմ հատվածք:
5. Հեծանները նույնպես ե/բ -ից են 400x500մմ:
6. Ծածկերը միաձուլվ ե/բ-ից են ունեն 16 սմ հաստություն:
7. Հեծանների ամրանները խարսխել սյուների մեջ ամրանի ծածան միջոցով, ամրանները խարսխել 40ժ չափով:
8. Բոլոր պատերը ամրակցել սյուների եվ հեծանների հետ հողային միացումներով:

ՕԳՏԱԳՈՐԾՎՈՂ ՆՅՈՒԹԵՐ

1. ԳՀԵՆ -2.02-06 - «Սեյսմիկ շինարարության նախագծային նորմեր»:
2. ՇՈՒՍ 2.03.01.84* - «Բետոն և ե/բ կոնստրուկցիաներ»:
3. ՇՈՒՍ 2.01.07.85 - «Բեռներ և բեռնվածքներ»:
4. ՇՈՒՍ 2-23-83* - «Մետաղական կոնստրուկցիաներ»:

ԵՐԵՎԱՆԻ ԲԱՄԱՑԱՊԵՏԱԿԱՆ
ՀԱՄԱՁԱՅՆՆԵՑՎԱԾ Է No 1
ԲԱՄԱՑԱՊԵՏԱԿԱՆ ՓՈՐՊՈՒՆԵՈՒԹՅԱՆ
ՀԱՏՈՒԿ ԿԱԳԱՎՈՐՄԱՆ ՇՐՋԱՐԵՐԻ ԲԱԾՈՒ
No _____
« _____ » _____ 20 _____ թ.

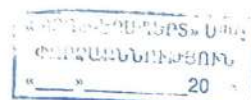

ՆԳՃ	Հ. Անդրեսյան	<i>[Signature]</i>	ՊԱՏՎԻՐԱՏՈՒՄ ԱՃՐԻԿԱՆ ՑՈՒՐԻ	Փուլ	Թերթ	Թերթեր
Նախագծ.	Հ. Պանսյան		ԱՐՏԱՐՈՒՄԱՆ ՄԱՍՆԱՇԵՆՔԵՐԸ ՀՈՐԻՄԱՆՍԻՆ ՀԱՍՆՈՒՐԻ ԿՏՐՎԱՌՈՐՄԱՆ ԵՎ ԼՈՒ ՄԱՍՆԱՇԵՆՔԻ ԿՈՆՏՐՈՒՄԱՆ ԱՇԽԱՏԱՑՄԱՆ ՆԱԽԱԳԻԾ:	ԼԼ	ԿԵ-1	10
Ճարտ.	Վ. Ավետիսյան	<i>[Signature]</i>	ԵՐԵՎԱՆ, ԿԵՏՐՈՒ ԱՐԳԵՏԻ ՓՈՐՈՑ 48 ԵՎ 48/1			
			ԳԾԱԳՐԵՐԻ ԱՆՎԱՆԱՑՄԱՆ ԲԱՑԱՏՐԱԳԻՐ			ՀԱՐՇԻՆ ՆԱԽԱԳԻԾ՝ ՄՊԸ

1-ին ԱՍՏԱՆԱԳԵԼԻ ՅՐԱԲԵՐԻ ՀԱՏԱԿԱԳԻԾ Մ 1:100

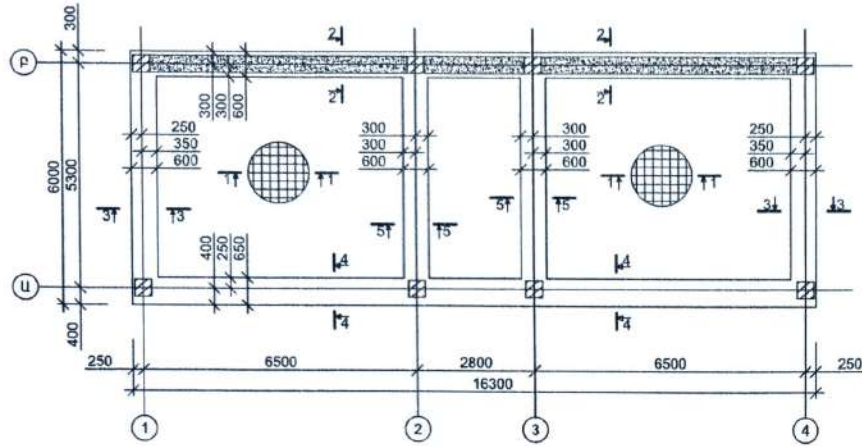

N	ՉՈՂԵՐԻ ԱՄՓՈՓԱԳԻՐ
3	
4	

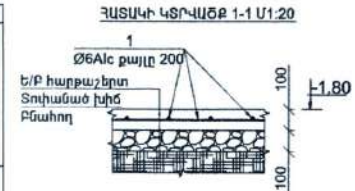

- ՀԱՏԱԿԻ ԿՏՐՎԱԾԻ 1-1 Մ 1:20
1. Ե/Ք հիսթ
2. Անի շերտ
3. ՏՈՓԱՆԱԾ ԽԻՃ
4. ԲԱՄՂՈՂ

ԿՏՐՎԱԾ 2-2 Մ 1:20

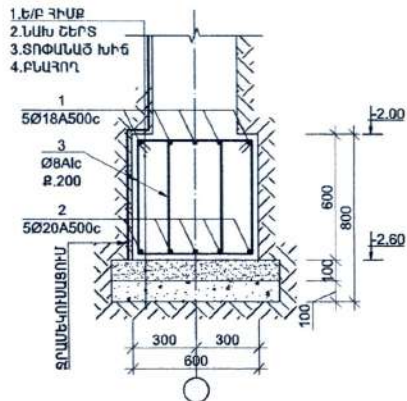

ԿՏՐՎԱԾ 3-3 Մ 1:20

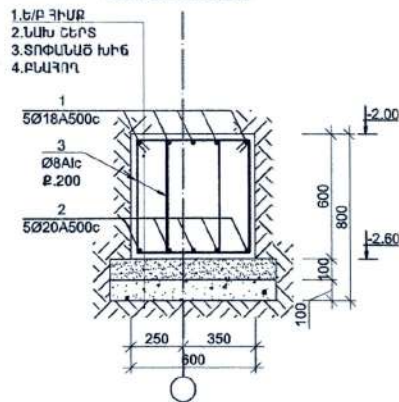

ԿՏՐՎԱԾ 4-4 Մ 1:20

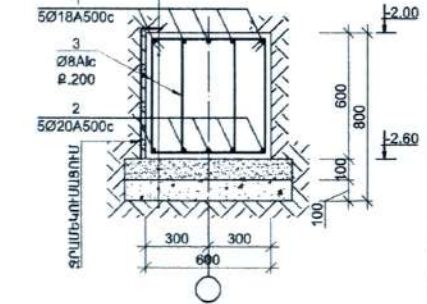
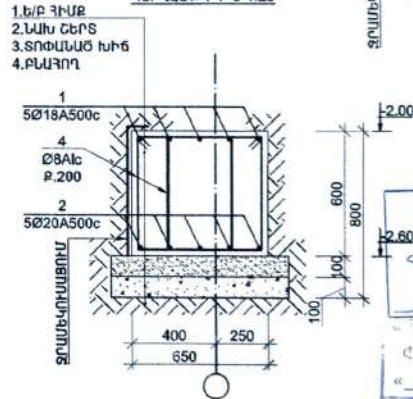

ԵՐԵՎԱՆԻ ԲՈՒՆԱԲԱՆՈՒԹՅԱՆ
ՀԱՄԱՁԱՅՆՆԵՑՎԱԾ Է No 1
ԲՈՒՆԱԲԱՆՈՒԹՅԱՆ ԳՈՐԾԻՆԵՐՈՒԹՅԱՆ
ՀԱՏՈՎ ԿԱՐԳՎՈՐԵՄԸ ՑՄԱԳԵՐԻ ԲԱՆՈՒ
No _____ 20 թ.
« _____ » _____ 20
« _____ » _____ 20

Տարր N	ՆՇԱՆԱԿՈՒՄԸ	Քան. հատ	Քաշը 1էլ. համար(կգ)	Ընդհանուր (կգ)
ՄԻԱԾՈՒՅԼ ԺՄՈՎԱԵՆԱՅԻՆ ՅԻՄԵ				
1	Ø18 A500c L= 56700	4	113.2	452.8
2	Ø20A500c L= 56700	4	139.8	559.0
3	Ø8 A1c L= 2040	380	0.8	305.7
4	Ø8 A1c L= 2140	140	0.8	118.2
	ԲԵՏՈՆ B20			190 ³
	ՔԱՉԱՆԵ ԽԻՃ			3.50 ³
	ԱՆԻ ՇԵՐՏ ԲԵՏՈՆ B 12.5			3.20 ³

Ն.ԳՃ	Գ. Անդրեասյան	ՊԱՏՎՈՐՈՒՄ	ԱՅԻՂԿՅԱՆ ՑՈՒՐԻ		
Նախագծ.	Գ. Դուստյան	ՄՐՏԱՐԿԱԿԱ ԱՍՏԱՆԱԳԵՐԻ ԳՈՐԾԻՆԵՐՈՒԹՅԱՆ ՀԱՏԱԿԻ ԿԱՐԳՎՈՐԵՄԸ ԵՎ ԵՂՈՒ ԱՍՏԱՆԱԳԵՐԻ ԿԱՌՈՒՅՄԱՆ ԱՍՏԱՆԱԳԵՐԻ ՆԱԽԱԳԻԾ:	Փուլ	Թերթ	Թերթեր
Ճարտ.	Վ. Ավետիսյան		ՄՐ	ԿԵ-2	10
ՅՐԱԲԵՐԻ ՀԱՏԱԿԱԳԻԾ, ԿՏՐՎԱԾՅԵՐ			ՀԱՐՇԻՆ ԱՆԱՎԳԻՇ՝ ՄՊԸ		

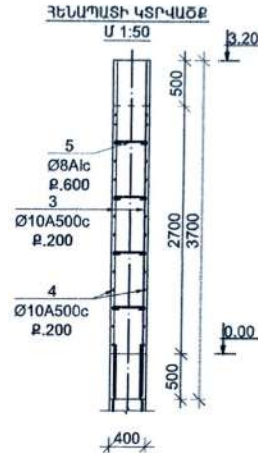
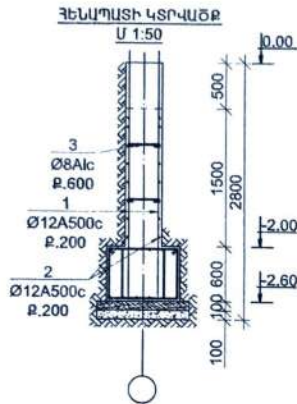

ՄԱՍՆԱԳԻՐ 1 ԷԼԵՄԵՆՏԻ ՀԱՄԱՐ

Տարր N	ՆՇԱՆԱԿՈՒՄԸ	Քաճ. հատ	Քաշը 1էլ. համար(կգ)	Ընդհանենը (կգ)
ՀԵՆՆՊՈՒՍ				
1	Ø12 A500c L= 2700	146	2.4	349.8
2	Ø12 A500c L= 16700	16	14.8	237.1
3	Ø10 A500c L= 3700	146	2.3	332.9
4	Ø10 A500c L= 16700	28	10.3	288.1
5	Ø8 A1c L= 520	260	0.2	53.3
ԲԵՏՈՆ B20				24.56 ³

ԵՐԵՎԱՆԻ ԲԱՂԱՔԱՆԵՏԱՐԱՆ
ՀԱՄԱՁԱՅՆՆԵՑՎԱԾ Է No 1
ԲԱՂԱՔԱՆԵՐԱԿԱՆ ԳՈՐԾՈՒՆԵՐԹՅԱՆ
ՀԱՏՈՒԿ ԿԱՐԳՎՈՐՄԱՆ ԾՐԱԳՐԵՐԻ ԲԱԺԵՆ
No _____
« _____ » 20 թ.

«ԳՐԱԿԱՆՈՒԹՅԱՆ ԴԵՊՐՏ» ՍՊԸ
ՓՈՒՊԱԶԱՏՈՒՄԵՆՈՑՅՈՒՆ
« _____ » 20 թ.

ՆՂՃ	Հ. Աղդեալյան	ՊԱՏՎՈՐՄԱՆ ԿԱՐԳՎՈՐՄԱՆ ԾՐԱԳՐԵՐԻ ԲԱԺԵՆ	Փուլ	Թերթ	Թերթեր
Նախագծ.	Հ. Դրամանյան	ԱՐՏԱԴՐԱԿԱՆ ՄԱՍՆԱԾԵԼԵՐԻՆ ՀՅՈՒՄԱՆՈՒՄԻ ՀԱՄԱՆԻԿԻ ԿԵՐԱՎՈՐՈՒՄԱՆ ԵՎ ԼՂՐ ՄԱՍՆԱԾԵԼԵՐԻ ԿՈՐՈՒՄԱՆ ԱՇԽԱՏԱՆՔԱՅԻՆ ԼԱՍԱԳԻԾ:	ԼԼ	ԿԵ-3	10
Ծարտ.	Վ. Ավետիսյան	ԵՐԵՎԱՆ, ԿԵՆՏՐՈՆ ԱՐԳԵՏԻ ՓՈՐՈՑ 48 ԵՎ 48/1	ՀԱՐՔԻՆ ՆԱՍԱԳԻԾ՝ ՄՊԸ		
		ՀԵՆՆՊՈՒՍ			

1-ին ԱՍՏՆԱՄԳԵԼՔ ՀԱՏԱԿԱԳԻՏ 0.00 ՆԻՇՈՒ Մ 1:100

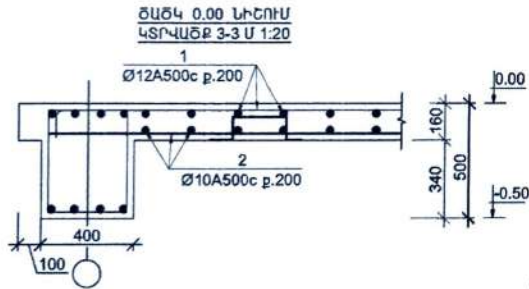
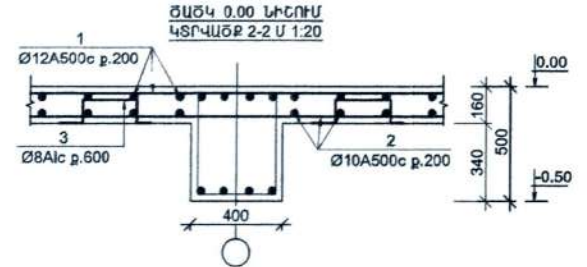
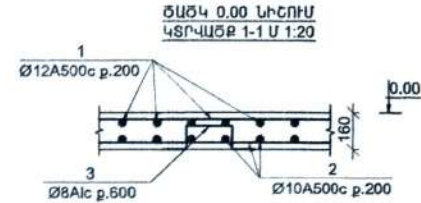
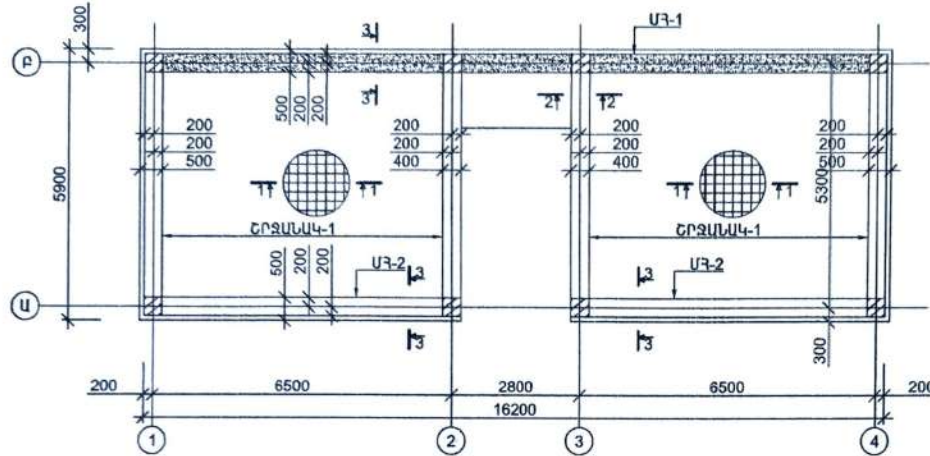

N	ՉՈՂԵՐԻ ԱՓՈՓԱԳԻՐ
3	

Տարր N	ՆՇԱՆԱԿՈՒՄԸ	Քան. հատ	Քաշը 1է. համար(կգ)	Ընդհանր ը (կգ)
ՃԱԾԿԻ ԱՎԱ 0.00 ՆԻՇՈՒ				
1	Ø12 A500c L= 870000	1	772.0	772.0
2	Ø10 A500c L= 870000	1	536.1	536.1
3	Ø8 A1c L= 690	150	0.3	40.8
ԲԵՏՈՆ B20				10.78 ³

ԵՐԿԱՆԻ ԱՂԱՔԱՆԵՏԱՐԱՆ
ՀԱՄԱՁԱՅՆՆԵՑՎԱԾ Է No 1
 ԱՂԱՔԱՆԵՐԱԿԱՆ ԳՈՐԾՈՒՆԵՐԹՅԱՆ
 ՀԱՏՈՒԿ ԿԱՐԳԱՎՈՐՄԱՆ ՍՐՈՂԵՐԻ ՔՈՒՆ
 No _____
 « _____ » 20 թ.

« _____ » 20 թ.

ՆՊՃ	Գ. Անդրեսյան	ՊԱՏՎՐԱՏՈՒ	ԱՅՐԻՎՅԱՆ ՁՈՒՐԻ			
Նախագծ.	Գ. Դուրսյան		ԱՐՏԱԴՐԱԿԱՆ ԱՍՏՆԱԾԵԼԵՐԸ ՀՈՐԻՐԱՆՈՒՅԱԿԱՆ ՀԱՍՆԱԿԻ ԿԵՐԱԿԱՌՈՒՄԱՆ ԵՎ ԵՂՐ ԱՍՏՆԱԾԵԼԵՐԻ ԿԱՌՈՒՄԱՆ ԱՇԱՏԱՆԱԶԱԿԱՆ ՆԱԽԱԳԻՏ:	Փուլ	Թերթ	Թերթեր
Ծարտ.	Վ. Ավետիսյան		ԵՐԿԱՆ, ԿԵՆՏՐՈՆ ԱՐԿԻՏԵՐԻ ՓՈՐՈՑ 48 ԵՎ 48/1	ԱՆ	ԿԵ-4	10
			1-ին ԱՍՏՆԱՄԳԵԼՔ ՀԱՏԱԿԱԳԻՏ 0.00 ՆԻՇՈՒ	ՀԱՐՇԻՆ ՆԱԽԱԳԻՏ՝ ՄՈՂ		

1-ին ԱՍՏՆԱՍԳԵՆԸ ՀԱՏՎԱԳԻԾ 3.20 ԽԻՇՈՒՄ Ա 1:100

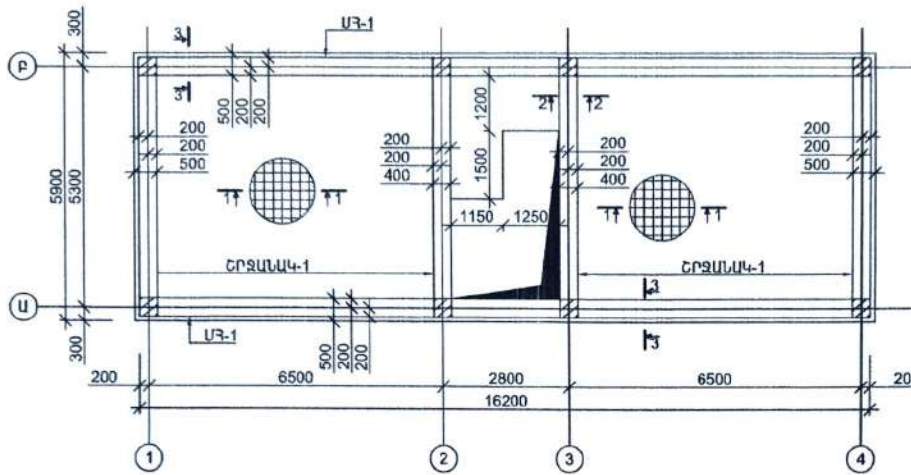

ԾԱԾԿ 3.20 ԽԻՇՈՒՄ
ԿՏՐՎԱԾՔ 1-1 Ա 1:20

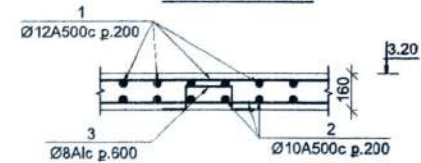

ԾԱԾԿ 3.20 ԽԻՇՈՒՄ
ԿՏՐՎԱԾՔ 2-2 Ա 1:20

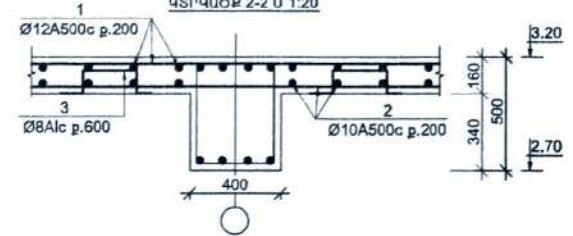

ԾԱԾԿ 3.20 ԽԻՇՈՒՄ
ԿՏՐՎԱԾՔ 3-3 Ա 1:20

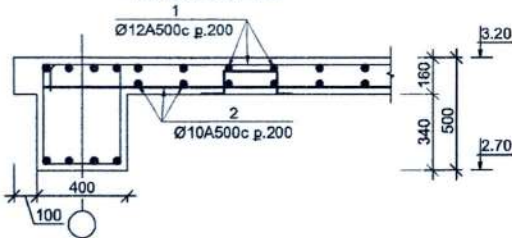

N	ՉՈՂԵՐԻ ԱՄՓՈՓԱԳԻՐ
3	

Տարր N	ԵԿՏՎԱԿՈՒՄԸ	Քան. հատ.	Քաշը 1է. համար(կգ)	Ընդհանր ը (կգ)
ԾԱԾԿԻ ԱՍԼ 3.20 ԽԻՇՈՒՄ				
1	Ø12 A500c L= 884000	1	784.4	784.4
2	Ø10 A500c L= 884000	1	544.7	544.7
3	Ø8 A1c L= 690	152	0.3	41.4
ԲԵՏՈՆ B20				1167

ՀԱՄԱՁԱՅՆԵՑՎԱԾ Է No 1
ՔԱՐԱՔԱՆՈՒՄԱԿ ԳՈՐԾՈՒՆԵՐԹԱՆ
ՀԱՏՈՒԿ ԿԱՐԳԱԿՈՐՄԱՆ ԾՐԱԳՐԻ ԲԱԾԻՆ
No _____
« _____ » 20 թ.

« _____ » 20 թ.

ԵԳՃ	Հ. Անդրեայան	ՊԱՏՎՐԱՏՈՒՄ	ԱՏՐԿԱՆ ԶՈՒՐԻ	Փուլ	Ծեք	Թերթ
Նախագծ.	Հ. Դուսևյան		ԱՐՏԱՐԿԱԿԱՆ ԱՍՏՆԱԵՆԵՐԸ ՀԵՌԿՐԱԹՁԱԾԻ ՀԱՏՈՒՐԻ ԿԵՐԱԿՈՐԹՄԱՆ ԵՎ ՆՈՒ ԱՍՏՆԱԵՆԵՐԻ ԿՈՒՐԾՄԱՆ ԱԵՆԱՅԱՆՔՈՒՆ ԱՆՍԱԳԻԾ:	ՄԼ	ԿԵ-5	10
Ճարտ.	Վ. Ավետիսյան		ԵՐԵՎԱՆ, ԿԵՆՏՐՈՆ ԱՐԿԻՏԻ ՓՈՐՈՑ 48 ԵՎ 48/1			
			1-ին ԱՍՏՆԱՍԳԵՆԸ ՀԱՏՎԱԳԻԾ 3.20 ԽԻՇՈՒՄ			ՀԱՐՔԻՆ ԱՆՍԱԳԻԾ՝ ՄՈԸ

1-ին ԱՍՍԱՄԱՐԵՆԸ ՀԱՏԱԿԱԳԻՃ 6.40 ՆԻՇՈՒՄ Ա 1:100

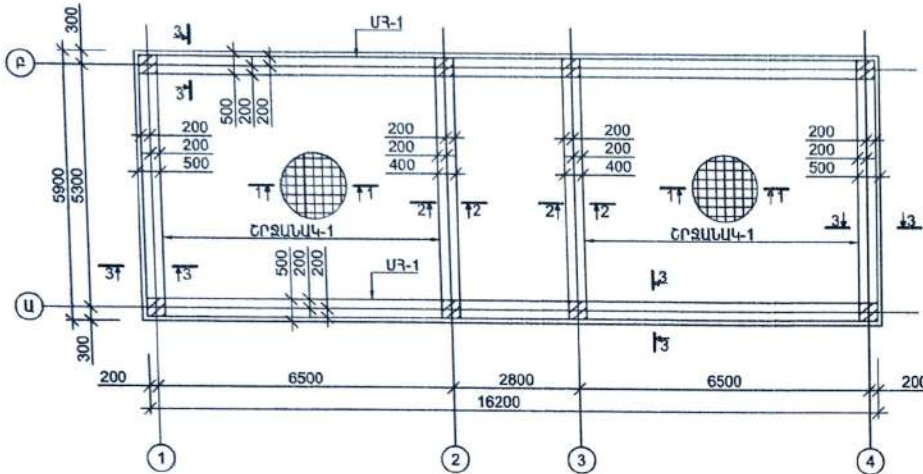

ԾԱԾԿ 6.40 ՆԻՇՈՒՄ
ԿՏԻՎԱԾՔ 1-1 Ա 1:20

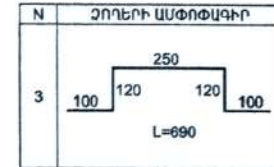
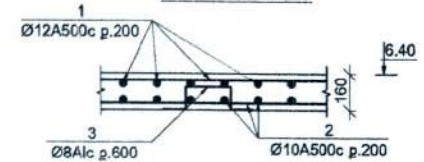

N	ՉՈՂԵՐԻ ԱՄՓՈՓԱԳԻՐ
3	

ԾԱԾԿ 6.40 ՆԻՇՈՒՄ
ԿՏԻՎԱԾՔ 2-2 Ա 1:20

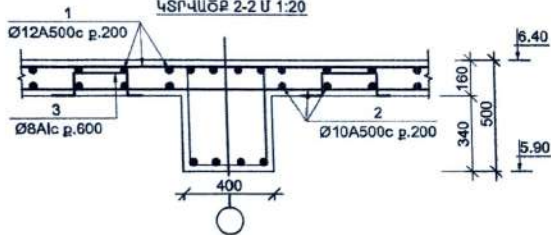

ԾԱԾԿ 6.40 ՆԻՇՈՒՄ
ԿՏԻՎԱԾՔ 3-3 Ա 1:20

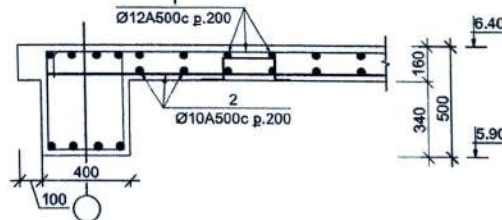

Տարր N	ՆՆՍԱՎՈՒՄԸ	Քան. հատ.	Քաշը 1կ. համար(կգ)	Ընդհանուր (կգ)
ԾԱԾԿԻ ԱՍԼ 6.40 ՆԻՇՈՒՄ				
1	Ø12A500c L= 969000	1	859.9	859.9
2	Ø10A500c L= 969000	1	597.1	597.1
3	Ø8 A1c L= 690	160	0.3	43.5
ԲԵՏՈՆ B20				12.140

«ԱՄԱՅԱՅՆՆԵՑՎԱԾ» № 1
ՔԱՂԱՅԵՐԱԿԱՆ ԳՈՐԾԻՆԵՐԻ ԹԱՄ.
ՀԱՏՈՒԿ ԿԱԳԱՌՈՒՄԱՆ ՕՐԿԱՆԻՐ ԲԱԺԻՆ
No _____
« _____ » 20 թ.

«ԲԵՏՈՆԱԿԱՆ ՍՄԵՐ» ՍՄԵՐ
ՇՐՅԱՍԱԿԱՆ ԳՐԱԿԵՆՏ
« _____ » 20 թ.

ԼՂՃ	Գ. Արդեապյան	ՊՏԱՎԻՐԱՏՈՒՄ	ԱՅԻՐԿԱՆ ՅՈՒՐԻ	Փուլ	Թերթ	Թերթեր
Նախագծ.	Գ. Դուսեպյան	ԱՐՏԱՐԿԱՆ ԱՍՏՆԱԵՆԵՐԸ ՀՈՒՐՈՒՄԵՐԻ ՀԱՏԱԿԻ ԿՏԻՎԱԾՔԱՆ ԵՎ ՆՈՐ ԱՍՏՆԱԵՆԵՐԻ ԿԱՌՈՒՄԱՆ ԱՆՍԱՆՔԱՆԻ ՆԱԿԱԳԻՃ:	ԱՐՏԱՐԿԱՆ ՍՄԵՐ	ԱՄ	ԿԵ-6	10
Ճարտ.	Վ. Ավետիսյան	ՈՐԿԱՆ. ԿԵՏԵՐՈՆ ԱՐԳԵՏԻ ԹՈՒՆ 48 ԵՎ 48/1	1-ին ԱՍՍԱՄԱՐԵՆԸ ՀԱՏԱԿԱԳԻՃ 6.40 ՆԻՇՈՒՄ	ՀԱՐԲԻՆ ԱՍՍԱԳԻՃ՝ ՍՄԵՐ		

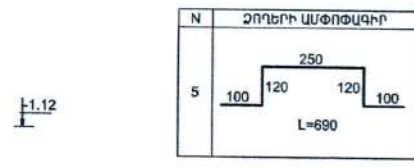
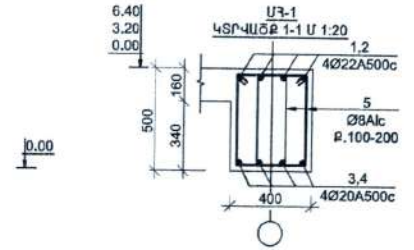
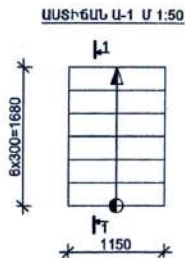
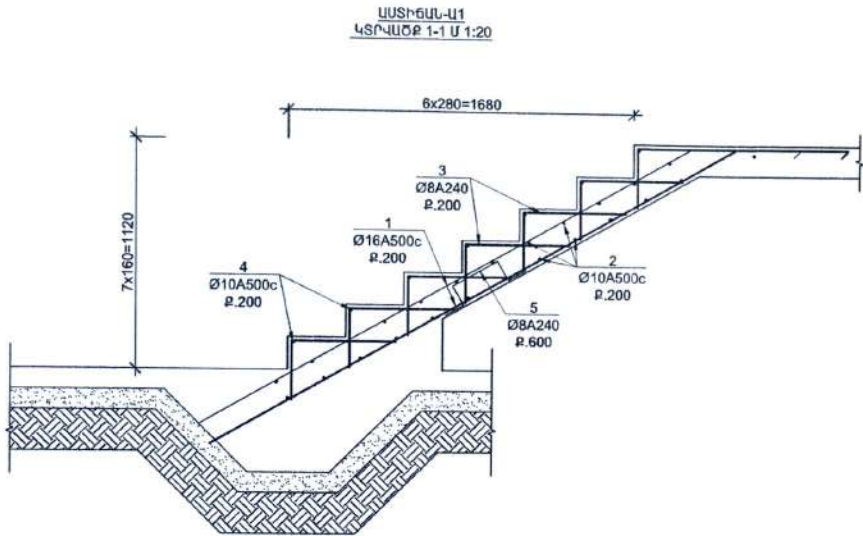
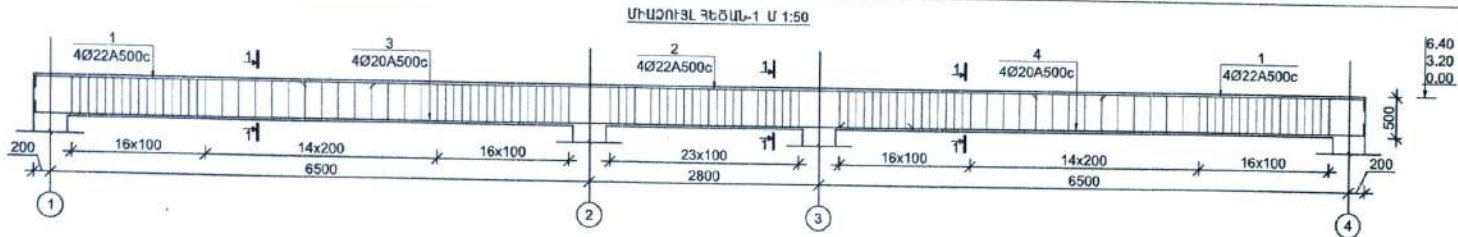

ՄԲ-1	
N	ԶՈՂԵՐԻ ԱՄՓՈԹԱԳԻՐ
1	
3	
4	
5	

ԱՍՏԻՃԱՆԻ 1 ԷԼԵՄԵՆՏԻ ՀԱՆՈՒՄ

Տարբ. N	ՆՇԱՆԱԿՈՒՄ	Բան. հատ. համար(կգ)	Քաշը ի է. (կգ)	Ընդհանուր (կգ)
1	Ø22 A500c L= 4600	8	13.7	109.8
2	Ø22 A500c L= 9800	4	29.2	116.9
3	Ø20 A500c L= 11150	4	27.5	109.9
4	Ø20 A500c L= 6950	4	17.1	68.5
5	Ø8 A1c L= 1520	236	0.6	141.5
ԲԵՏՈՆ B20				2,920 ³

ԱՍՏԻՃԱՆԻ 1 ԷԼԵՄԵՆՏԻ ՀԱՆՈՒՄ

Տարբ. N	ՆՇԱՆԱԿՈՒՄ	Բան. հատ. համար(կգ)	Քաշը ի է. (կգ)	Ընդհանուր (կգ)
ԱՍՏԻՃԱՆ Ա-1 (1-հատ)				
1	Ø16 A500c L= 3400	12	5.4	64.4
2	Ø10 A500c L= 1110	22	0.7	15.0
3	Ø8 A500c L= 760	36	0.3	10.8
4	Ø10 A500c L= 1110	6	0.7	4.1
5	Ø8 A1c L= 690	8	0.3	2.2
ԲԵՏՈՆ B20				1.20 ³

Երեւանի քաղաքապետարան
 ՄԱՍՏԻՃԱՆԱՅԻՆ ԵՆԿՈՒՆԵՐԸ No 1
 Վերականգնողական գործունեություն
 ԿԱՐԳԱՆՈՒՄԱՆ ՍԵՐՏԻԲԻ ԲՆՈՒՄ
 No _____ 20 թ.

« 20 » 11 2015 թ.
 ՄԱՍՏԻՃԱՆԱՅԻՆ ԵՆԿՈՒՆԵՐԸ
 « 20 » 11 2015 թ.

ՆԳՃ	Հ. Անդրեանյան	ՊՍԿԻՐԱՅՈՒՄ	ԱՅԻՐԿԱՅԻՆ ՅՈՒՐԻ		
Լայնագծ.	Հ. Դուռնյան	ՄՍՏԻՃԱՆԱՅԻՆ ԵՆԿՈՒՆԵՐԸ ԲՆՈՒՄԱՆ ԶԱՆԱՎՈՐ ԿԵՐԱՎՈՐԻՄԵՆ ԵՎ ՆՈՐ ՄԱՍՏԻՃԱՆԱՅԻՆ ԿԱՌՈՒՄԱՆ ԱՇԽԱՏԱԿՑՈՒ ՆԱԿԻԳՆԸ ԵՐԵՎԱՆ, ԿԵՆՏՐՈՆ ԱՐԿԻՏԻ ԹՈՂՈՑ 48 ԵՎ 48/1	Փուլ	Թերթ	Թերթեր
Ճարտ.	Կ. Ալեքսիանյան		ԱՍՏԻՃԱՆ	ԿԵ-8	10
			ՄԻՎՈՌՅԱԼ ԴԵՃԱՆ 1, ԱՍՏԻՃԱՆ	ՀԱՐՑԻՆ ԱՆՍՈՐԾ՝ ՄՈՐԸ	

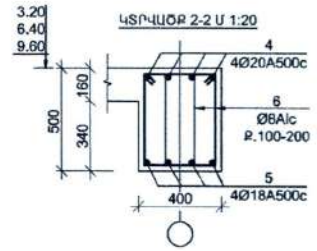
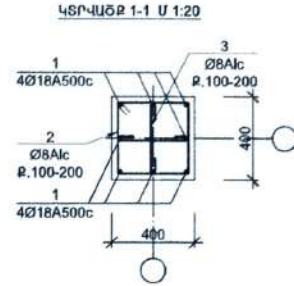
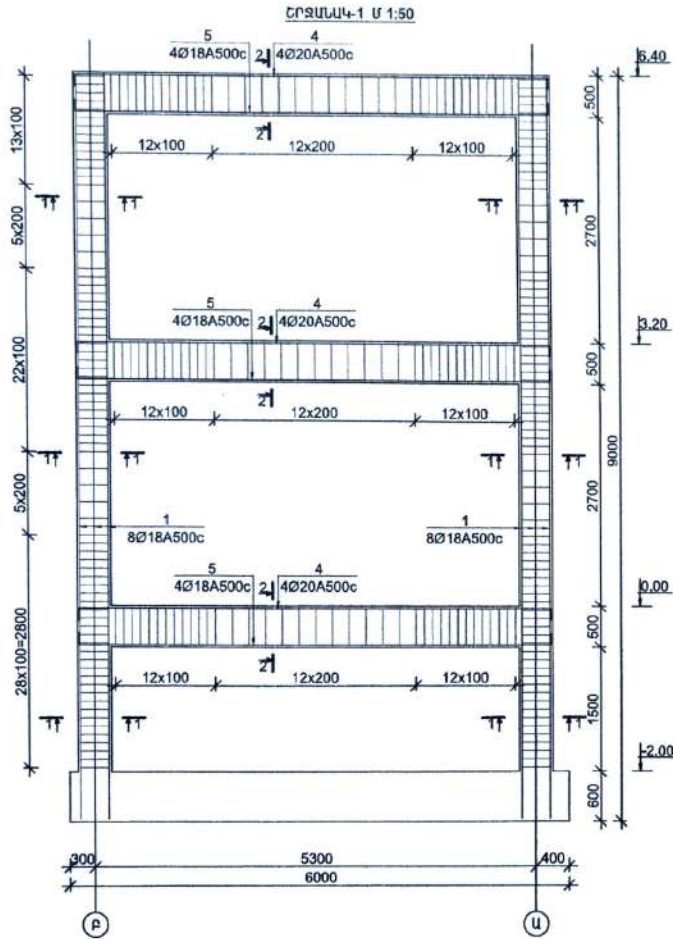

ՍԱՆՈՒԿՐ 1 ԷԼԵՄԵՆՏԻ ՀԱՆՈՒՐ

Տարր N	ՆՇԱՆԱԿՈՒՄԸ	Քան. հատ	Քաշը 1է. համար(կգ)	Ընդհանեը (կգ)
ՇՐՋԱՆԱԿ 1 (4-հատ)				
1	Ø18 A500c L= 9910	8	19.8	158.3
2	Ø8 A1c L= 1600	148	0.6	93.4
3	Ø8 A1c L= 500	296	0.2	58.4
4	Ø20 A500c L= 6700	12	16.5	198.2
5	Ø18 A500c L= 6700	12	13.4	160.5
6	Ø8 A1c L= 1520	222	0.6	133.1
ԲԵՏՈՆ B20				5.70*

N	ՉՈՒԵՐԻ ԱՄՓՈՓԱԳԻՐ
1	
2	
3	
4,5	
6	

ԵՐԵՎԱՆԻ ԱՐԽԻՏԵԿՏՆԱՐԱՆ
ՀԱՄԱԶԱՆՆԵՑՎԱԾ Է No 1
 ԱՐԽԻՏԵԿՏԱԿԱՆ ԳՈՐԾԻՆԻՒՄ ԹԱՆԿ
 ՀԱՏՈՒԿ ԱՐԽԻՏԵԿՏՆԱԿԱՆ ԹՄԱԳՐԻՆԻ ԲԱՅՈՒՄ
 No _____ 20 թ.

ՊԵՏԱԿԱՆ ՎԵՐՈՒՄ
 ԿՏՐԿԱԾՔ
 20

Ն.Գ.Ը	Գ. Ստորագրյալ	ՊՏԱԿՐԿՍՈՒՐ ԱՖՐԻԿԱՆ ՅՈՒՐԻ	Փուլ	Թերթ	Թերթեր
Լայնագծ.	Գ. Դուռնյալ	ԱՐԽԻՏԵԿՏԱԿԱՆ ԱՄՈՒՆՆԵՐՈՒՄ ԶՈՐԴԱՆՈՒՄԻ ԳՈՐԾԻՆԻՒՄ ԿՏՐԿԱԾՔԻ ՎԵՐՈՒՄ ԱՍՏՈՍՏԵԼԵՐԻ ԿԱՌՈՒԹՅԱՆ ԱՆՀԱՏՆԱԿԱՆ ԱՆՄԱԳԻՏ: ԵՐԵՎԱՆ, ԿԵՏՏՈՆ ԱՐԽԻՏԻ ԹՐՈՒՄ 48 ԵՎ 48/1	Փուլ	Թերթ	Թերթեր
Ճարտ.	Կ. Այկոնյան		ՈՒ	ԿԵ-7	10
ՇՐՋԱՆԱԿ 1			ՀԱՐՇԻՆ ԱՄՈՒՆՈՒՄ ԿՐԹ		

ՏՊԱՐԱՐՅՈՒՆ 1-ԻՆ ՍԱՆՆԱՄԵՆԵՔ ՏԱՆԻՔԻ ՀԱՏԱԿԱԳԻԾ Ս 1:100

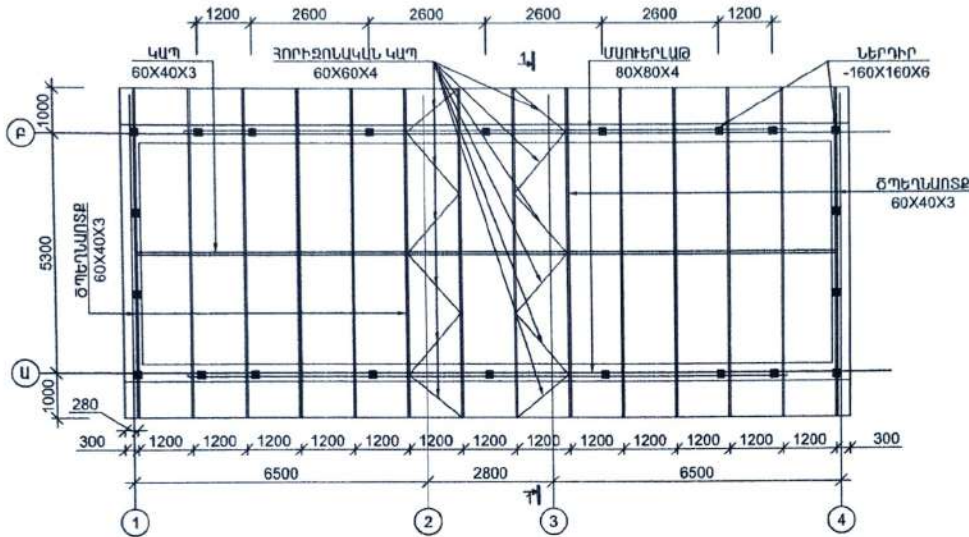

N	ՉՈՂԵՐԻ ԱՄՓՈՓԱԳԻՐ
2	
4	

Տարր N	ՆՇԱՆԱԿՈՒՄԸ	Քան. հատ	Քաշը 1կ. համար(կգ)	Ընդհանրը (կգ)
ՊԱՐԱՐԵՏ				
1	Ø10 A500c L= 184000	1	113.4	113.4
2	Ø6 A240 L= 1200	222	0.3	59.1
3	Ø10 A500c L= 800	48	0.5	23.7
4	Ø6 A240 L= 800	52	0.2	9.2
5	Ø10 A500c L= 1750	8	1.1	8.6
ԲԵՏՈՆ B20				46 ³

ՊԱՐԱՐԵՏԻ ՓՈՎԱԾՔ H=600մմ Ս 1:20

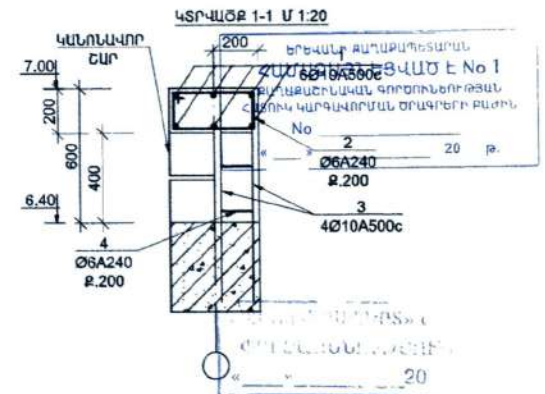
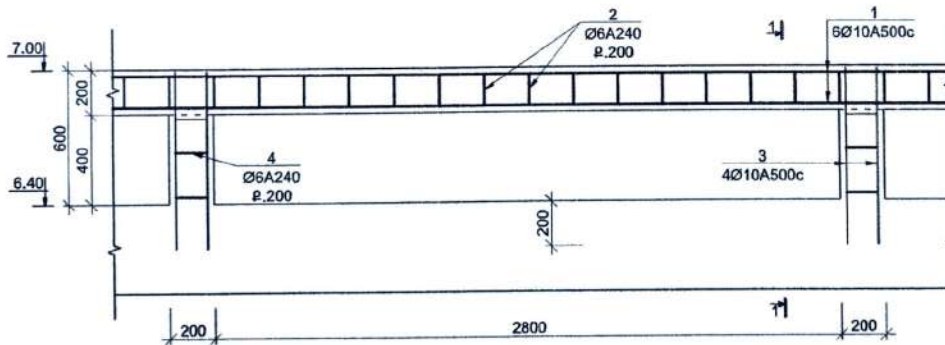

Լ.ԳՃ	Գ. Անդրեասյան	ՊՏԱԿԻՐՏՈՒՄ՝ ԱՅՐԿԱՆ ՁՈՒԻՒ	Փուլ	Թերթ	Թերթեր
Նախագծ.	Գ. Դուրանյան	ԱՐՏԱՌՈՒԿԱՆ ՍԱՆՆԱԵՆՔԵՐԸ ՀԱՌԻՆԱԹՅԱՆ ՀԱՏԱԿԻՒ ԿԵՐԱԿՈՒՐՅԱԼ ԵՎ ԼՈՒ ՍԱՆՆԱԵՆՔԵՐԻ ԿՈՒՐՅԱԼ ԱՇԽԱՏԱԶՄԱՆ ՆԱԽԱԳԻԾ:	ՄՆ	ԿԵ-9	10
Ճարտ.	Վ. Ավետիսյան	ԵՐԵՎԱՆ, ԿԵՆՏՐՈՆ ԱՐԿԻՏԵՐԻ ՓՈՐՈՑ 48 ԵՎ 48/1	ՀԱՐՔԻՆ ԱՆՆԱԿԻԾ՝ ՄՈՐԸ		
		ՏԱՆԻՔԻ ՀԱՏԱԿԱԳԻԾ			

ՏԱՆԻՔԻ ԿՏՐՎԱԾՔ 1-1 Մ 1:50

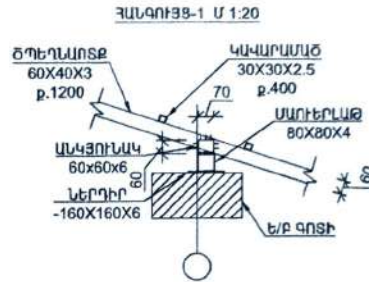
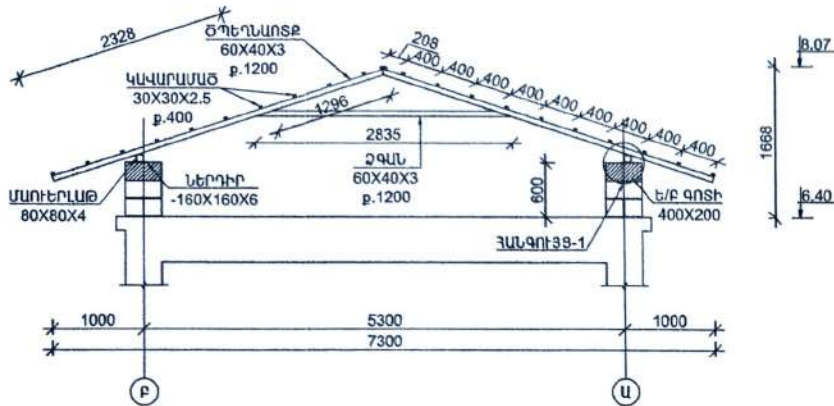

ՏԱՆԻՔԻ ԿՏՐՎԱԾՔ 2-2 Մ 1:50

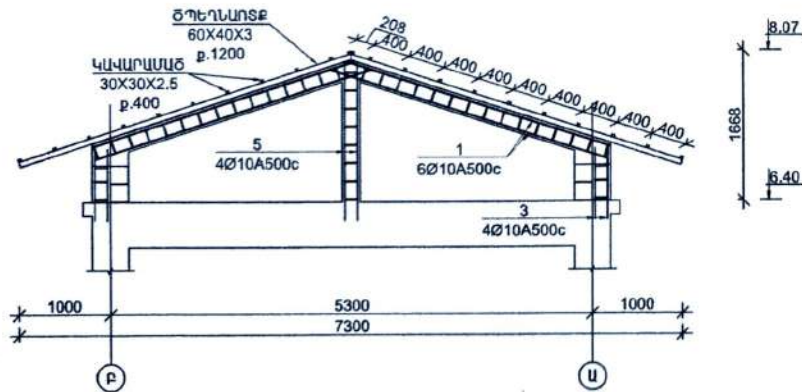

ՄԵՏԱԳԱՎԱՆ ՏԱՐԵՐԻ ՄԱՍՆԱԳԻՐ

ԴԵՏԱԿ N	ԱՎԱՆՈՒՄ	ՀԱՏՎԱԾՔԸ մմ	ԵՐԿԱՐՈՒԹՅՈՒՆԸ	ՔԱՄԱԿ	ՔԱՆԸ կգ	
					ԲՈՒՐՈՒ ԴԵՏ-Ի ԵՐԱՍՆԱԿՈՒՄ	ԸՆԴ ԵՐԱՍՆԱԿ ՈՒՄ
1	ԹԻԹԵՂ	-160x160x6	-	22	26.53	1921.8
2	ԱՐՐԱՆ	Ø18	290	88	49.2	
6	ՄԱՈՒՓՐԱԹ	80x80x4	276	1	248.9	
7	ԾՊԵՂԱՆՈՏ	60x40x3	3.82մ	28	454.6	
8	ԱՆԿՅՈՒՆԱԿ	60x60x6	70մմ	28	10.6	
9	ՉԳՎԱՆ	60x40x3	2.84մ	14	169.0	
10	ԿԱՊ	60x40x3	1.16մ	13	64.1	
11	ՀՈՐԻԲՈՒՆԱԿԱՆ ԿԱՊ	60x60x4	24մ	1	161.0	
12	ԿԱՎԱՐԱՍԱԾ	30x30x2.5	356.4մ	1	737.7	

ԵՐԵՎԱՆԻ ՔԱՂԱՔԱՑՈՒՄԻ ԱՐԽԱՆԻ
ՀԱՄԱՁԱՅՆԵՑՎԱՆ Է No 1
 ՔԱՂԱՔԱՑՈՒՄԻ ԳՈՐԾՈՒՆԵՐԹԱՆ
 ՀԱՏՈՒԿ ԿԱՐԳՎՈՒՄԻ ԱՆ ՈՒՅՎԵՐԻ ՔԱՂԱՎ
 No _____ 20 10

« 20 10 »

ԼԳՃ	Գ. Անդրեսյան	Քաղ	ԴԱՏՎՐԱՏՈՒ	ԱՅՐԻԿԱՆ ՅՈՒՐԻ	Փուլ	Թերթ	Թերթեր
Այլազգ.	Գ. Դուսևյան		ԱՐՏԱՂՐԱԿԱՆ ՄԱՍՆԱԿԵՆՇԵՐԸ ՀՅՈՒՐԱՆՈՒՅԱՆ ՀԱՄԱՆԻՐԻ ԿԵՐԱՎՈՐՈՒՄԱՆ ԵՎ ԼՈՐ ՄԱՍՆԱԿԵՆՇԵՐԻ ԿԱՐԴՈՒՄԱՆ ԱՍՆԱՍՏԱՆԱԵՐԻ ԱՍՆԱԳԻՐ:		ԱՆ	ԿԵ-10	10
Ճարտ.	Վ. Ալեքսիսյան		ԵՐԵՎԱՆ, ԿԵՆՏՐՈՆ ԱՐԿԻՏԵԻ ՓՈՐՈՑ 48 ԵՎ 48/1				
			ՏԱՆԻՔԻ ԿՏՐՎԱԾՔՆԵՐ				ՀԱՐԵՆԻ ԱՍՆԱԳԻՐԻ ՄՈԸ

2-րդ ՄԱՍՆԱՇՆԵՔԻ ԿՈՆՍՏՐՈՒԿՏՈՐԱԿԱՆ ՄԱՍ

Գ/Գ	ԳՑԱԳՐԵՐԻ ԱՆՎԱՆԱՑԱՆԿ ԳՑԱԳՐԻ ԱՆՎԱՆՈՒՄԸ	ԹԵՐԹ
1	ԳՑԱԳՐԵՐԻ ԱՆՎԱՆԱՑԱՆԿ ԲԱՑԱՏՐԱԳԻՐ	ԿԵ-1
2	ՏԻՊԱՅԻՆ 2-ՐԴ ՄԱՍՆԱՇՆԵՔ ԳԻՄՆԵՐԻ ԳՆԱԿԱԳԻԾ, ՄԺԳ-1	ԿԵ-2
3	ՄԻԱՉՈՒՅԼ ԳԵԾԱՆ 2, 3, 3'	ԿԵ-3
4	ՄԻԱՉՈՒՅԼ ԳԵԾԱՆ 4, ԳԵՆԱՊԱՏ	ԿԵ-4
5	ՏԻՊԱՅԻՆ 2-ՐԴ ՄԱՍՆԱՍԳԵՆՔ ԳՆԱԿԱԳԻԾ 0.00 ՆԻՇՈՒՄ	ԿԵ-5
6	2-ՐԴ ՄԱՍՆԱՇՆԵՔԻ ԳՆԱԿԱԳԻԾ 3.20 ՆԻՇՈՒՄ	ԿԵ-6
7	2-ՐԴ ՄԱՍՆԱՇՆԵՔԻ ԳՆԱԿԱԳԻԾ 6.40 ՆԻՇՈՒՄ	ԿԵ-7
8	ՇՐՋԱՆԱԿ-1	ԿԵ-8
9	ՇՐՋԱՆԱԿ-2	ԿԵ-9
10	ՄԻԱՉՈՒՅԼ ԳԵԾԱՆ 1,2	ԿԵ-10
11	ԱՍՏԻՃԱՆ -2.60 ԻՑ 0.00 ՆԻՇ	ԿԵ-11
12	ԱՍՏԻՃԱՆ 0.00 ԻՑ 3.20 ՆԻՇ	ԿԵ-12
13	ՏԻՊԱՅԻՆ 2-ՐԴ ՄԱՍՆԱՍԳԵՆՔ ԳՆԱԿԱԳԻԾ 3.20 ՆԻՇՈՒՄ	ԿԵ-13
14	ՏԻՊԱՅԻՆ 2-ՐԴ ՄԱՍՆԱՍԳԵՆՔ ՏԱՆՈՒՔԻ ԿՏՐԱՎԱԾՔԵՐ	ԿԵ-14

ԲԱՑԱՏՐԱԳԻՐ

ՄԱՍՆԱՇՆԵՔԻ ԿՈՆՍՏՐՈՒԿՏԻՎ ԼՈՒՇՈՒՄՆԵՐԸ ԳԵՏԵԿՅԱՆ ԵՆ

- Գիմքերը անհրաժեշտ է տեղադրել երկրաբանական եզրակացությանը տրված 3-րդ շերտի վրա (ճալաքարա-կրպճային գրունտ):
- Գիմքերը ժապավենային են միաձույլ երկաթբետոնից 600x600մմ չափերի:
- Ընդհանուր կարկասը երկաթբետոնից է:
- Սյուները ե/թ ից են, հիմնական սյուները ունեն 400x400մմ հատվածք:
- Գեթաները նույնպես ե/թ ից են 400x500մմ:
- Ծածկերը միաձույլ ե/թ-ից են ունեն 16 սմ հաստություն:
- Գեթաների ամրանները խարսխել սյուների մեջ ամրանի ծոծան միջոցով, ամրանները խարսխել 40սմ չափով:
- Բոլոր պատերը ամրակցել սյուների եվ հեծանների հետ հորային միացումներով:

ՕԳՏԱԳՈՐԾՎՈՂ ԼՅՈՒԹԵՐ

- ԳԳՀՆ -2.02-06 - «Սեյսմիկ շինարարության նախագծային նորմեր»:
- ՇՈՒՄ 2.03.01.84* - «Բետոնե և ե/թ կոնստրուկցիաներ»:
- ՇՈՒՄ 2.01.07.85 - «Բեռներ և բեռնվածքներ»:
- ՇՈՒՄ 2-23-83* - «Մետաղական կոնստրուկցիաներ»:

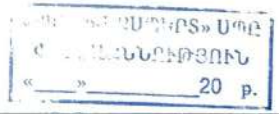

ԼԳՃ	Գ. Անդրեասյան	ՊԱՏՎԻՐԱՏՈՐ	ԱՅԻՐԿԱՆ ՁՈՒՐ		
Նախագծ.	Գ. Դուրանյան		ՍՊԸ	ԿԵ-1	14
Ճարտ.	Կ. Ավետիսյան		ՍՍ	ԿԵ-1	14
			ԳՑԱԳՐԵՐԻ ԱՆՎԱՆԱՑԱՆԿ ԲԱՑԱՏՐԱԳԻՐ	"ՉԱՐՇԻՆ ԼԱՍՏԱԳԻԾ" ՍՊԸ	

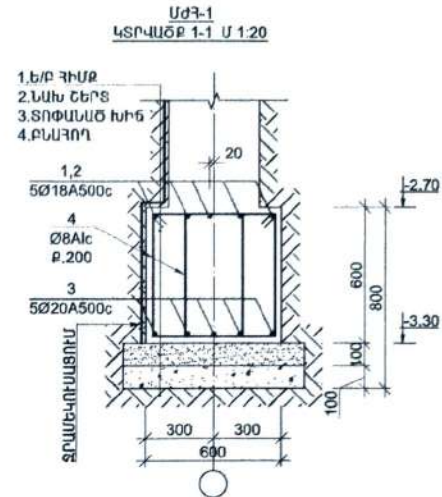
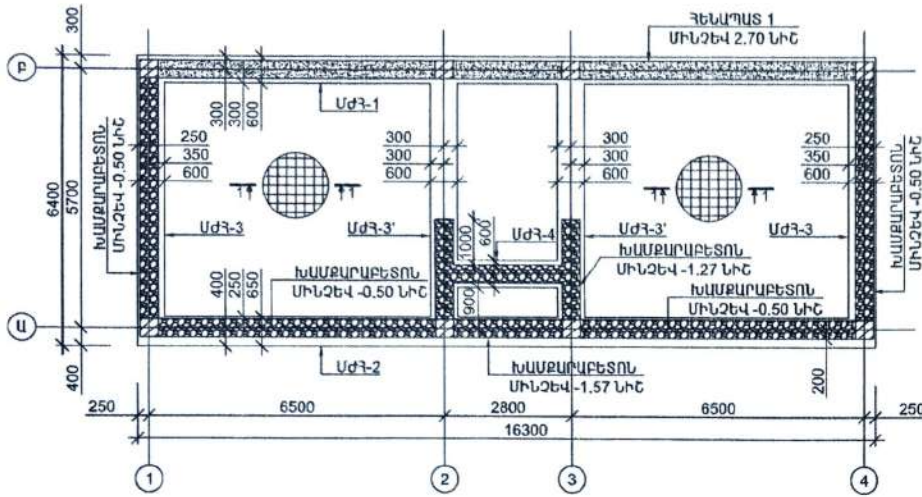

N	ՉՈՂԵՐԻ ԱՄՓՈՓԱԳԻՐ
1	
2	
3	
4	

ՀԱՏԱԿԻ ԿՏՐՎԱԾՔ 1-1 Մ 1:20

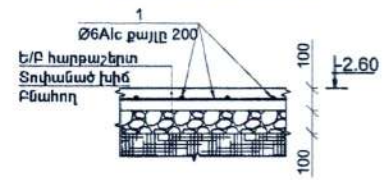

Տարր N	ՆՇԱՆԱԿՈՒՄ	Քան. հատ.	Քաշը 1կ. համար(կգ)	Ընդհանրը (կգ)
ՀԱՏԱԿ - 2.50 ՆՇՈՒՄ				
1	Ø6 A1c L= 816000	1	181.0	181.0
	ԲԵՏՈՆ B20			8.160 ³

ՄԱՇՈՒՅՆ ՀԵՏԱՆ-1 Մ 1:50

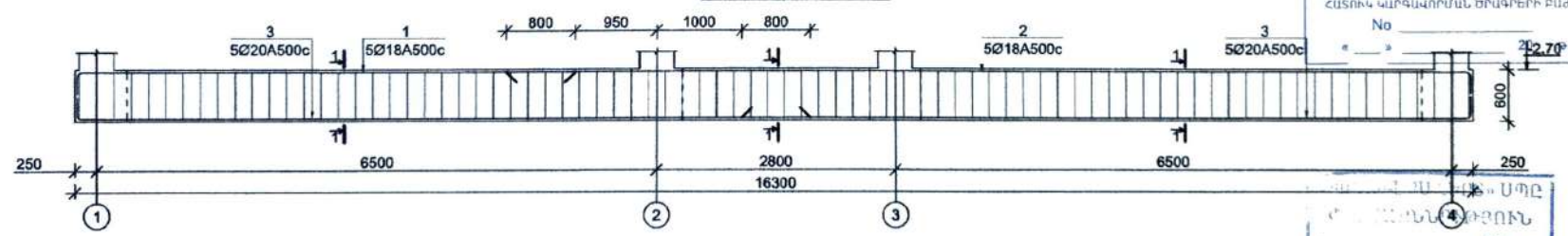

ԵՐԵՎԱՆԻ ԲԱՆԱՔԱՊԵՏԱԿԱՆ
ՀԱՄԱՁԱՆՆԵՏՎԱԾ Է No 1
 ԲԱՆԱՔԱՊԵՏԱԿԱՆ ԳՈՐԾՈՒՆԻՐՈՒՄ
 ՀԱՏՈՒԿ ԿԱՐԳԱԿՈՒՄԱՆ ԾՐԱԳԵՐԻ ԲԱՅԻՆ
 No _____

Տարր N	ՆՇԱՆԱԿՈՒՄ	Քան. հատ.	Քաշը 1կ. համար(կգ)	Ընդհանրը (կգ)
ՄԱՇՈՒՅՆ ԺՊՊԱԿԵԼԱՅԻՆ ԳԻՍՔ 1 (1 ՀԱՏ)				
1	Ø18 A500c L= 6000	5	12.0	59.9
2	Ø18 A500c L= 11500	5	23.0	114.8
3	Ø20 A500c L= 8750	10	21.6	215.7
4	Ø8 A1c L= 2040	164	0.8	131.9
	ԲԵՏՈՆ B20			5.90 ³

ՆՈՃ	Գ. Անդրապյան	ԳՍԿԻՐԱՏՐԻ ԱՅՐԻԿԱՆ ՅՈՒՐԻ	Փուլ	Թերթ	Թերթեր
Նախագծ.	Գ. Դոմանյան	ՄՐՏԱՐԱԿԱՆ ՄԱՍԱՆՇԵՆՔԻ ԳՈՐԾՈՒՄԵՐԻ ՀԱՄԱՐԻ ԿԵՐԱԿՈՒՐԱՄԱՆ ԵՎ ՆՈՒ ՄԱՍԱՆՇԵՆՔԻ ԿՈՒՐԵՄԱՆ ԱՇԽԱՏԱՆՔԱՆ ԼԱՍԿԱԳԻԾ:	ՄՆ	ԿԵ-2	14
Ճարտ.	Վ. Ավետիսյան		ԵՐԵՎԱՆ, ԿԵՏՐՈՆ ԱՐԳԵՏԻ ՓՈՐՈՑ 48 ԵՎ 48/1		
		ՏՊՊԱՐԱՅԻՆ 2-ՐԴ ՄԱՍԱՆՇԵՆՔ ԳԻՍԵՐԻ ԳԱՏԱԿԱԳԻԾ, ՄԺ3-1			ՀԱՐՇԻՆ ՆԱԽԱԳԻԾ՝ ՄՈՒՐ

ՄԻԱՉՈՒՅԼ ԳԵՃԱԼ-2 Մ 1:50

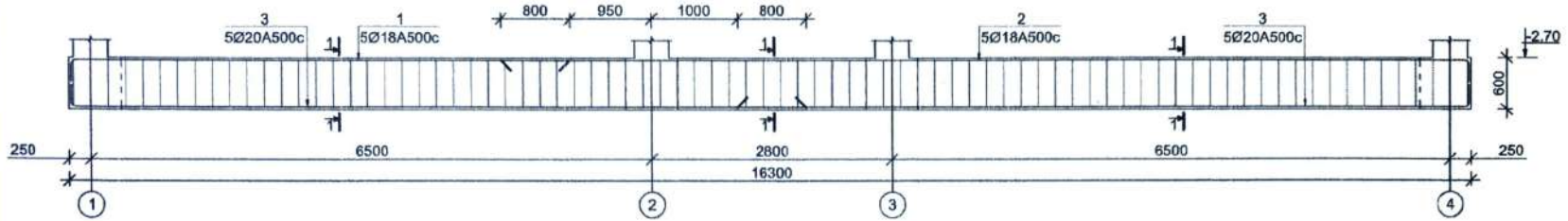

ՄԻԱՉՈՒՅԼ ԳԵՃԱԼ-3,3' Մ 1:50

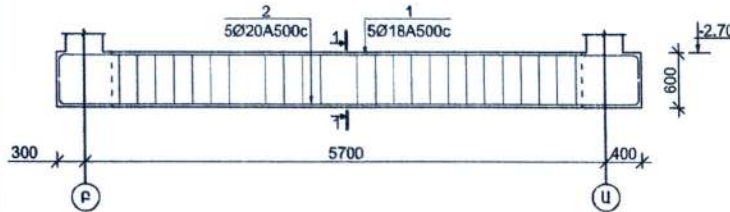

ՄԱՍՆԱԳԻՐ ՄԵԿ ԷԼԵՄԵՆՏԻ ՀԱՄԱՐ				
Տարր N	ՆՇԱՆԱԿՈՒՄԸ	Քան. հատ	Քաշը 1էլ. համար(կգ)	Ընդհանրը (կգ)
ՄԻԱՉՈՒՅԼ ԺԱՊԱՎԵԼԱՅԻՆ ԳԻՄՔ 2 (1 ՀԱՏ)				
1	Ø18 A500c L= 6000	5	12.0	59.9
2	Ø18 A500c L= 11500	5	23.0	114.8
3	Ø20 A500c L= 8750	10	21.6	215.7
4	Ø8 A1c L= 2140	164	0.8	138.4
ԲԵՏՈՆ B20				6.46 ³

ՄԱՍՆԱԳԻՐ ՄԵԿ ԷԼԵՄԵՆՏԻ ՀԱՄԱՐ				
Տարր N	ՆՇԱՆԱԿՈՒՄԸ	Քան. հատ	Քաշը 1էլ. համար(կգ)	Ընդհանրը (կգ)
ՄԻԱՉՈՒՅԼ ԺԱՊԱՎԵԼԱՅԻՆ ԳԻՄՔ 3,3' (4 ՀԱՏ)				
1	Ø18 A500c L= 6800	5	13.6	67.9
2	Ø20 A500c L= 6800	5	16.8	83.8
3	Ø8 A1c L= 2040	52	0.8	41.8
ԲԵՏՈՆ B20				1.96 ³

ՄժԳ-2

N	ՉՈՂԵՐԻ ԱՓՈՓՈՎԱԳԻՐ
1	L=6000
2	L=11220
3	L=8470
4	L=2140

ՄժԳ-3,3'

N	ՉՈՂԵՐԻ ԱՓՈՓՈՎԱԳԻՐ
1,2	L=6800
3	L=2040

ՄժԳ-2 ԿՏՐՎԱԾՔ 1-1 Մ 1:20

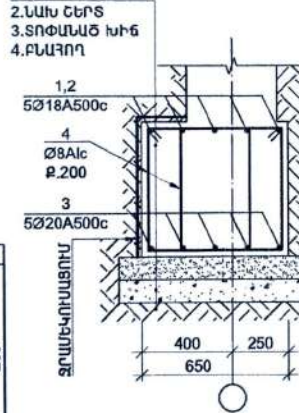

ՄժԳ-3 ԿՏՐՎԱԾՔ 1-1 Մ 1:20

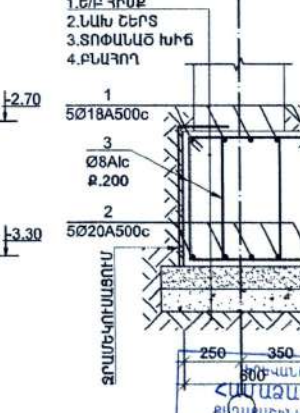

ՄժԳ-3' ԿՏՐՎԱԾՔ 1-1 Մ 1:20

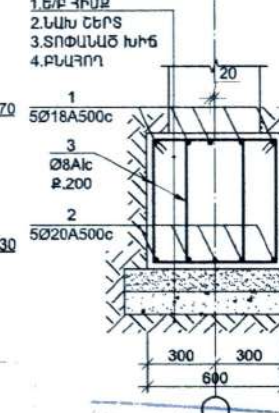

ՀՈՒՄԱՆԻՏԵՑՎԱԾ Է No 1
 ՔՈՒՆԱԾՐԱԿԱՆ ԳՈՐԾՈՒՆԵՐԹՅԱՆ
 ՀԱՏՈՒԿ ԿԱՐԳԱՎՈՐՄԱՆ ԾՐԱԳԵՐԻ ԲԱՆՈՒ
 No _____ 20 թ.

ՀՈՒՄԱՆԻՏԵՑՎԱԾ Է No 1
 ՔՈՒՆԱԾՐԱԿԱՆ ԳՈՐԾՈՒՆԵՐԹՅԱՆ
 ՀԱՏՈՒԿ ԿԱՐԳԱՎՈՐՄԱՆ ԾՐԱԳԵՐԻ ԲԱՆՈՒ
 No _____ 20 թ.

ԼՂՃ	Գ. Մտրոնայան	ՊԱՏՎՐԱՏՈՒՄ	ԱՅԻՐԿԱՆ ՁՈՒՐ		
Նախագծ.	Գ. Դուսևյան	ԱՐՏԱՐԿՈՒՄԱՆ ՄԱՍՆԱԾԵԼՆԵՐԻ ԳՈՐԾՈՒՆԵՐԹՅԱՆ ՀԱՄԱՐԻ ԿՈՐԿԱՌՈՒՄԱՆ ԵՎ ԼՈՒ ՄԱՍՆԱԾԵԼՆԵՐԻ ԿԱՌՈՒՄԱՆ ԱՇԽԱՏԱԵՄԻՆ ԼԱՆԱԳԻՑ:	Ծուլ	Թերթ	Թերթեր
Ճարտ.	Վ. Ավետիսյան	ԵՐԵՎԱՆ, ԿԵՆՏՐՈՆ ԱՐԿԻՏԵՐԻ ՓՈՐՈՑ 48 ԵՎ 48/1	ՄԱ	ԿԵ-3	14
ՄԻԱՉՈՒՅԼ ԳԵՃԱԼ 2, 3,3			ՀԱՐՇԻՆ ԱՆՍԱԳԻԾ՝ ՄՈՒԸ		

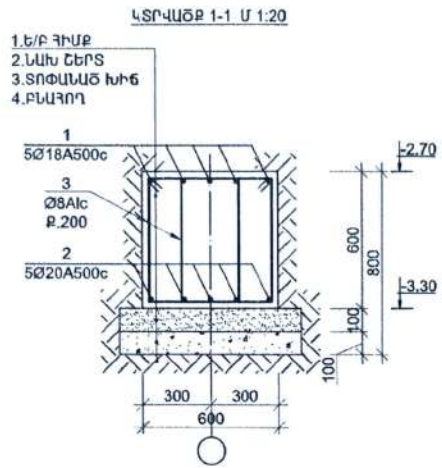
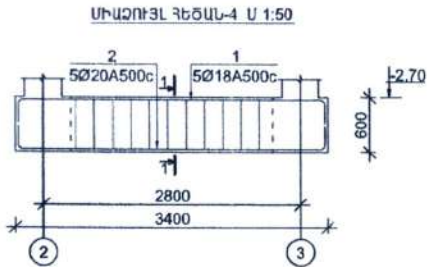

ՄԱՍՆԱԳՐԻ ՄԵԿ ԷԼԵՄԵՆՏԻ ԳԱՄԱՐ					
Տարր N	ՆՇԱՆԱԿՈՒՄԸ	Քան. հատ	Քաշը 1էլ. համար(կգ)	Ընդհանրը (կգ)	
ՄԻԱՉՈՒՅԼ ԺԱՊԱԿԵՆԱՅԻՆ ԳԻՎՔ 4 (1 ԳՆՏ)					
1	Ø18 A500c	L= 3800	5	7.6	37.9
2	Ø20 A500c	L= 3800	5	9.4	46.8
3	Ø8 Alc	L= 2040	22	0.8	17.7
ԲԵՏՈՆ B20					0.80 ³

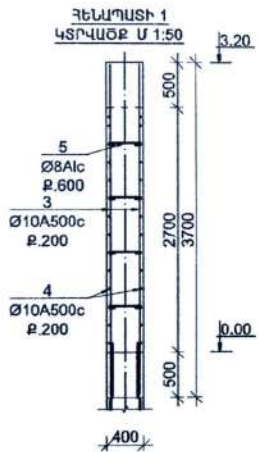
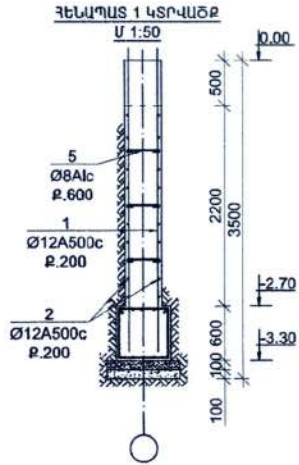

ԳԵՆԱՊԱՏ 1

N	ՉՈՂԵՐԻ ԱՄՓՈՓԱԳԻՐ
5	

ՄԱՍՆԱԳՐԻ ՄԵԿ ԷԼԵՄԵՆՏԻ ԳԱՄԱՐ					
Տարր N	ՆՇԱՆԱԿՈՒՄԸ	Քան. հատ	Քաշը 1էլ. համար(կգ)	Ընդհանրը (կգ)	
ԳԵՆԱՊԱՏ 1 (1 ԳՆՏ)					
1	Ø12 A500c	L= 3350	150	3.0	445.9
2	Ø12 A500c	L= 372000	1	330.1	330.1
3	Ø10 A500c	L= 3650	150	2.2	337.4
4	Ø10 A500c	L= 473000	1	291.5	291.5
5	Ø8 Alc	L= 520	180	0.2	32.8
ԲԵՏՈՆ B20					28.60 ³

1.ԱՄԱՐԱՐԱԲԵՏՈՆ -250³

ԵՐԵՎԱՆԻ ԱՐԴԱՐԱԴՐՈՒՄԵՆՈՒՄ
ՀԱՄԱՁԱՆՆԵՑՎԱԾ Է No 1
 ԱՐԴԱՐԱԾԻՆԱԿԱՆ ԳՐԱԴՐՈՒՄԻ ԳՆԱԿԱՆ
 ՀԱՏՈՒԿ ԿԱՐԳԱԿՈՐՄԱՆ ՕՐԿԱՆԻՐԻ ՔԱՐԵՆ
 No _____ 20 թ.

«ՓՈՐՈՇԻՆՄԱՆ ԳՐԱԿԱՆՈՒՄ» Ե
 ՓՈՐՈՇԱԿԱՆՆԵՐՅԱԾՈՒՄ
 « _____ » 20 թ.

ՆՁԸ	Գ. Անդրանյան	ՊԱՏՎԻՐԱՏՈՒՄ	ԱՅԻՐԿԱՆԱԾ ԶՈՒՐԻ	Փուլ	Թերթ	Թերթեր
Լախագծ.	Գ. Դումանյան		ԱՐՏԱՐԿԱԿԱՆ ՄԱՍՆԱԾԵԼԵՐԻ ԳՈՐԻՆԱԴՐՈՒՄԻ ԳԱՄԱՐԻ ԿԵՆԿԱՌՈՒՄԸՆ ԱԿ ԵՐ ԿԱՆԱԾԵԼԵՐԻ ԿԱՌՈՒՄԸՆ ԱՆՍԱՏԱՆՔԱԿԱՆ ԱՄԱՐՈՒՄ:	ԱԼ	ԿԵ-4	14
Ծարտ.	Վ. Ավետիսյան		ԵՐԵՎԱՆ, ԿԵՆՏՐՈՆ ԱՐԿԻՏԵՐԻ ՓՈՐՈՇ 48 ԿԵ 48/1			
ՄԻԱՉՈՒՅԼ ԳԵՃԱՆ 4, ԳԵՆԱՊԱՏ				ԳԱՐԵԿԻՆ ԱՄՆԱԳԻԾ՝ ՄՈՂ		

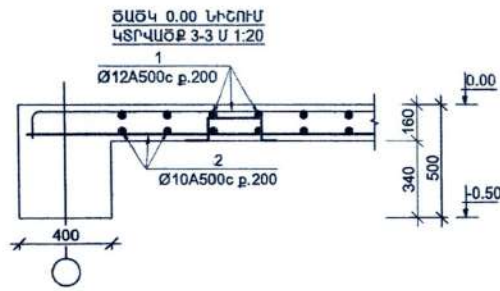
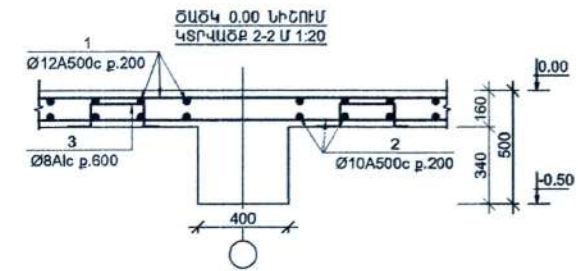
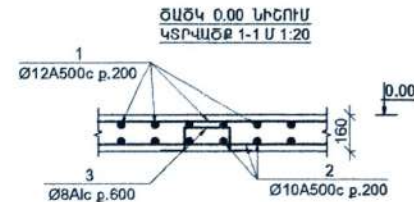
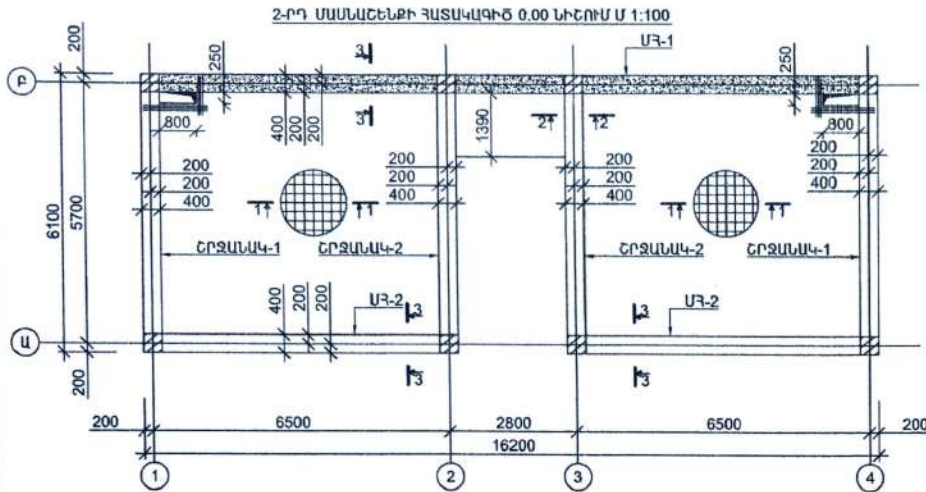

Տարր N	ԼՇԱՆԱԿՈՒՄԸ	Քան. հատ	Քաշը 1էլ. համար(կգ)	Ընդհանր ը (կգ)
ՃԱԾԿԻ ՍԱԼ 0.00 ԽԻՇՈՒՄ				
1	Ø12 A500c L= 890000	1	789.8	789.8
2	Ø10 A500c L= 890000	1	548.4	548.4
3	Ø8 Alc L= 690	160	0.3	43.5
				ԲԵՏՈՆ B20
				118°



ԵՐԵՎԱՆԻ ԲՈՒՎԱԵՄՈՒՅՏԱՐԱՆ
ՀԱՄԱՁԱՅՆՆԵՑՎԱԾ Է No 1
ԲՈՒՎԱԵՄՈՒՄԱԿԱՆ ԳՈՐԾԱԿՆԵՐԻ ԲԱՆԱԿ
ՀԱՏՈՒԿ ԿԱՐԳԱԿՈՒՄԱՆ ԾՐԱԳՐԻ ԹՎԵՆ
No _____
« _____ » 20 թ.

ՃԱՆՈՒԹՅՈՒՆ

1.Ճաճիկի սպում բացվածքների շուրջ իրականացնել լրացուցիչ ամրամալորում 50 մմ քայլով Ø12A500c ամրանով:

« _____ » ՄԱՅ
« _____ » 20 թ.

ԵԳՃ	Գ. Անդրեսյան	ՊԱՏԿՐԱՏՈՒՄ	ԱՅՐԻԿԱՆ ՅՈՒՐԻ	Փուլ	Թերթ	Թերթեր
Նախագծ.	Գ. Դումանյան	ԱՐՏԱՐԴԱԿԱՆ ԱՄՍԱՆՅԵՆՔԻ ԳՈՐԾԱԿՆԵՐԻ ՀԱՏՈՒՄԻ ԿՈՆՍՏՐԱԿՏԻՆԱԿԱՆ ԿԱՌՈՒՄԱՆ ԱՇԽԱՏԱՆՑՈՒՆ ԱՆԿԱԳԻԾ:		ՄԱ	ԿԵ-5	14
Ճարտ.	Վ. Ավետիսյան	ԵՐԵՎԱՆ, ԿԵՆՏՐՈՆ ԱՐԿԻՏԵՐԻ ՓՈՐՈՑ 48 ԵՎ 48/1				
		ՏԻՊԱՐԱՅԻՆ 2-րդ ԱՄՍԱՆՅԵՆՔԻ ՀԱՏԱԿԱԳԻԾ 0.00 ԽԻՇՈՒՄ				ՀԱՐՇԻՆ ԱՄԱՆԱԳԻԾ՝ ՄՈՂ

2-րդ սալակների շահավազի 3.20 կոնոնի ս 1:100

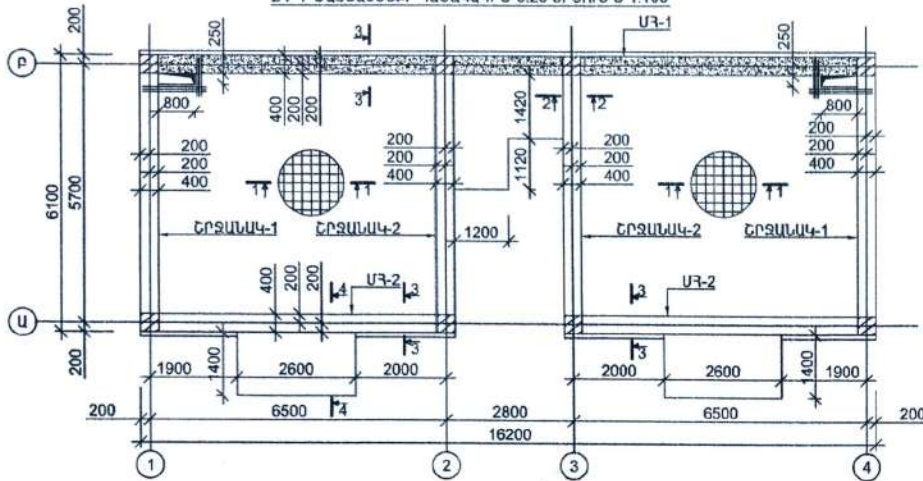

ԾԱԾԿ 3.20 կոնոնի ԿՏՐՎԱԾՔ 1-1 Ս 1:20

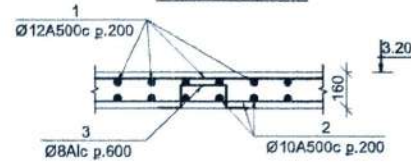

N	ՉՈՂԵՐԻ ԱՓՈԹԱԳԻՐ
3	

ԾԱԾԿ 3.20 կոնոնի ԿՏՐՎԱԾՔ 2-2 Ս 1:20

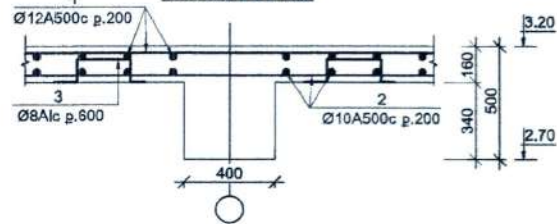

ԾԱԾԿ 3.20 կոնոնի ԿՏՐՎԱԾՔ 3-3 Ս 1:20

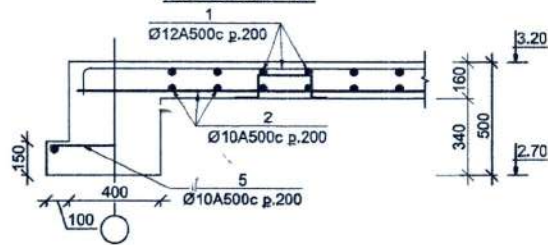

ԾԱԾԿ 3.20 կոնոնի ԿՏՐՎԱԾՔ 4-4 Ս 1:20

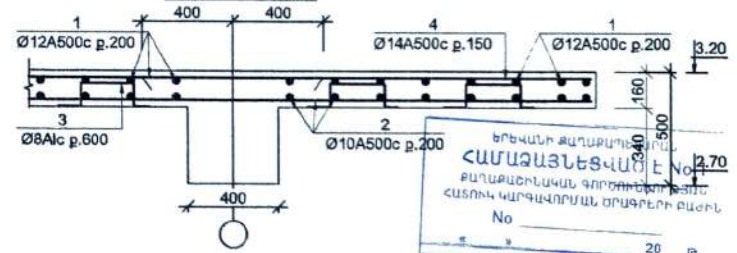

ԻՐԵՎԱՆԻ ՔԱՆԱԿԱՆՈՒԹՅԱՆ ՀԱՄԱԳՈՐԾԱԿԱՆ ԳՈՐԾԱԳՐՈՒԹՅԱՆ ԿԱՏՈՒԿ ԿԱՐԳԱՎՈՐՄԱՆ ՕՐԿԱՐԴԻՐ ՔՈՒՆ
 ՀԱՄԱՁԱՅՆԵՑՎԱԾ
 No
 26 p.

ՃԱՆՈՒԹՅՈՒՆ:
 1. Ծածկի սալում բացվածքների շուրջ իրականացվել է լրացուցիչ ամրամասնություն 50 մմ բալով Ø12A500c ամրամով:

Տարր N	ԼԵՆԱՍԿՈՒՄԸ	Քան. հատ	Քաշը 1 էլ. համար(կգ)	Ընդհանուր ք (կգ)
ԾԱԾԿԻ ՍԱԼ 3.20 կոնոնի				
1	Ø12 A500c L= 950000	1	843.0	843.0
2	Ø10 A500c L= 972000	1	599.0	599.0
3	Ø8 A1c L= 690	180	0.3	49.0
4	Ø14 A500c L= 1980	36	2.4	86.1
5	Ø10 A500c L= 280	124	0.2	21.4
	ՔԵՏՈՒՆ B20			12.56 ³

ՆՊՃ	Գ. Սևրոբայան	ՊԱՏԿՐԱՏՈՒՄ	ԱՅՐԻԿՍԱՆ ՑՈՒՐԻ	Փուլ	Թերթ	Թերթեր
Նախագծ.	Գ. Դուսևյան	ԱՐՏԱԿՐԱՎԱՆ ՍԱՄԱՆՎԵՆԵՐԻ ԳՈՐԾԱԳՐՈՒԹՅԱՆ ՀԱՄԱԿՈՐԾԱԿԱՆ ԿԵՐԱՎՈՐԹՅԱՆ ԵՎ ԼՈՒ ՍԱՄԱՆՎԵՆԵՐԻ ԿԱՌՈՐԹՅԱՆ ԱՆՎԱՏԱՆԱԹՅԱՆ ԱՆՈՒՑԻՑ		ՓԱ	ԿԵ-6	14
Ճարտ.	Վ. Ավետիսյան	ԵՐԵՎԱՆ, ԿԵՆՏՐՈՆ ԱՐԿԻՏԵՐԻ ՓՈՐՈՑ 48 ԵՎ 48/1		ՍԱ		
		2-րդ սալակների շահավազի 3.20 կոնոնի				ՀԱՐՇԻՆ ԱՆԱԿԳԻԾ ՍՊԸ

2-րդ սալակների շահավազի 6.40 կիցով U 1:100

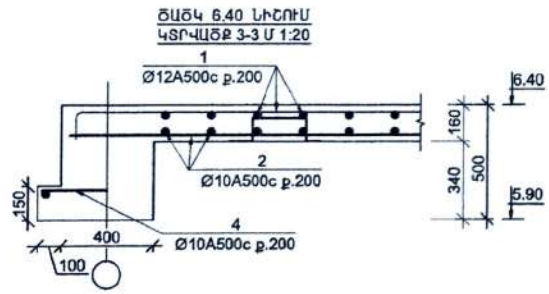
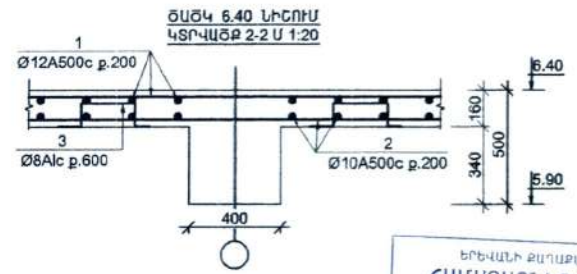
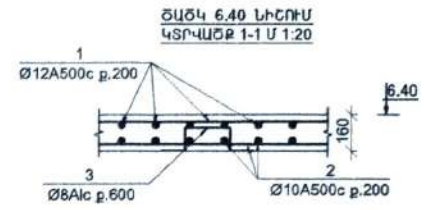
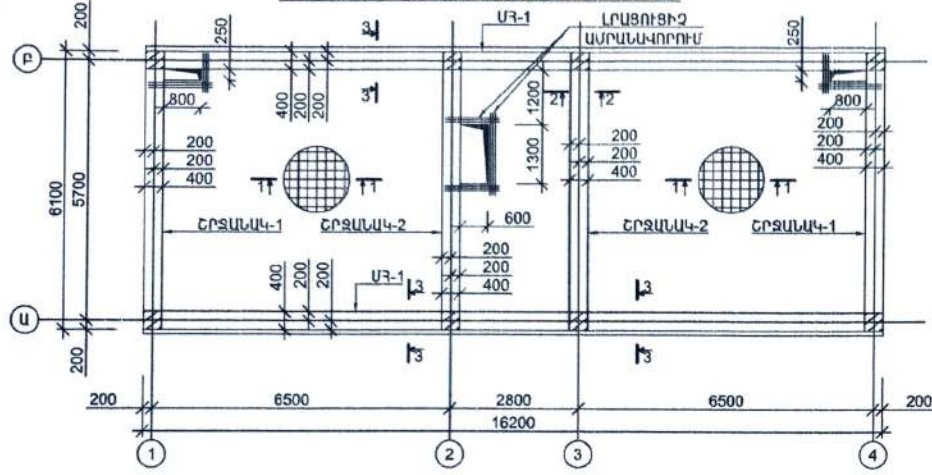

ԵՐԵՎԱՆԻ ՔԱՂԱՔԱՆՈՒՄՆԱԿԱՆ ՀԱՄԱՁԱՅՆԵՑԿԱԾ Է No 1 ՔԱՂԱՔԱՆՈՒՄԱՆ ԳՈՐԾՈՒՆԵՐԹԱՆ ՀԱՏՈՎ ԿԱՌԱՎՈՐՄԱՆ ԾՐԱԳՐԵՐԻ ԲԱԾԵԼ No _____ 20 թ.

Տարր N	ՆՇԱՆԱԿՈՒՄ	Քան. հատ	Քաշը 1կ. համար(կգ)	Ընդհանր ը (կգ)
ՃԱԾԿԻ ՍԱԼ 6.40 կիցով				
1	Ø12 A500c L= 990000	1	878.5	878.5
2	Ø10 A500c L= 990000	1	610.1	610.1
3	Ø8 A1c L= 690	185	0.3	50.3
4	Ø10 A500c L= 280	162	0.2	28.0
ԲԵՏՈՆ B20				12.60 ³

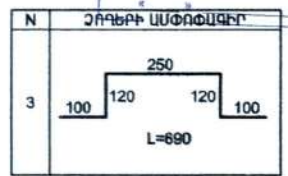

ՏԱՆՈՒԹՅՈՒՆ
 1. Ճածկի սալում բազիլաձևերի շուրջ իրականացնել լրացուցիչ անոթամալիում 50 մմ բալյով Ø12A500c ամրանով:
 20 թ.

ՆՊՃ	Գ. Անդրեսյան	ՊՍԿԻՐԱՏՈՒ ԱՅՐԻԿԱՆ ՅՈՒՐԻ	Փուլ	Թերթ	Թերթեր
Նախագծ.	Գ. Դուսանյան	ԱՐՏԱՂՈՒՄԱՆ ՍԱՆՎԵՆԵՐԸ ԶՈՒՐՈՒՆՈՒՄԱՆ ԳԱՄԱԼՈՒ ԿԵՐԱՎՈՐՄԱՆ ԵՎ ԵՂՐ ՍԱՆՎԵՆԵՐԻ ԿԱՌՈՒՄԱՆ ԱՇԽԱՏԱՆՁԱՐԻ ՆԱԽԱԳԻՑ:	ԱՆ	ԿԵ-7	14
Ճարտ.	Վ. Ավետիսյան	ԵՐԵՎԱՆ, ԿԵՆՏՐՈՆ ԱՐԿԻՏԵՐԻ ՓՈՐՈՑ 48 ԵՎ 48/1			
		2-րդ սալակների շահավազի 6.40 կիցով			ԳՐԱԲԵՆ ԵՄԿԱՎԱԳԻՑ՝ ՄՈՐԸ

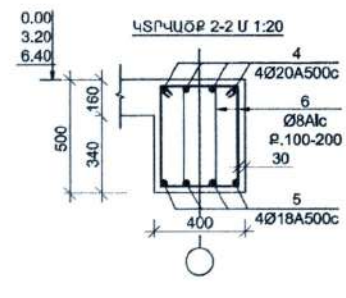
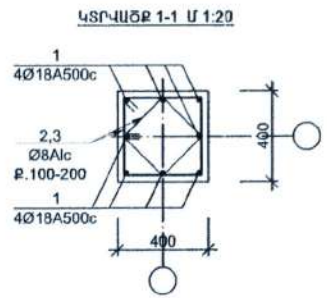
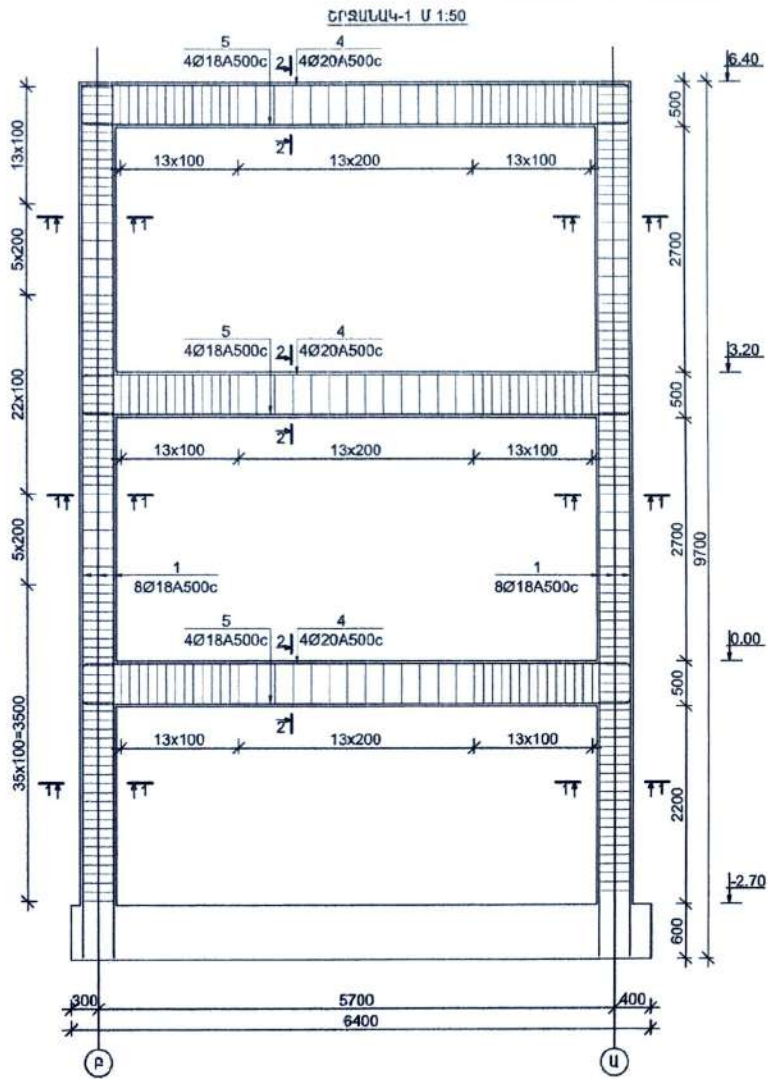

ՄԱՍՆԱԳԻՐ ՄԵՎ ԷԼԵՄԵՆՏ ԳՆԱՐ

Տարր N	ՆՇԱՆԱԿՈՒՄ	Քան. հատ	Քաշը 1է. համար(կգ)	Ընդհանրը (կգ)	
ՇՐՋԱՆԱԿ 1 (2 ՖԱՏ)					
1	Ø18 A500c	L= 10200	16	20.4	325.8
2	Ø8 Alc	L= 1600	162	0.6	102.2
3	Ø8 Alc	L= 1240	162	0.5	79.2
4	Ø20 A500c	L= 6900	12	17.0	204.1
5	Ø18 A500c	L= 6900	12	13.8	165.3
6	Ø8 Alc	L= 1520	240	0.6	143.9
				ԲԵՏՈՆ B20	6.150³

N	ՓՈԴԵՐԻ ԱՍՓՈՓԱԳԻՐ
1	
2	
3	
4.5	
6	

ԵՐԵՎԱՆԻ ԲՈՒՆԱՎԱՅՐԱԿԱՆ ԳՐԱԴԱՐԱՆ
ՀԱՄԱՁԱՅՆԵՏՎԱԾ Է No 1
 ԲՈՒՆԱՎԱՅՐԱԿԱՆ ԳՐԱԴԱՐԱՆԻ ԳՐԱԿՆՆԵՐԸ
 ՀԱՏՈՒՄ ԿԱՐԳԱԿՈՐՄԱՆ ՓՈԴՐԵՐԻ ՔԱՆԵՐ
 No _____ 20 թ.
 « _____ » _____ 20 թ.

« ԲՈՒՆԱՎԱՅՐԱԿԱՆ ԳՐԱԴԱՐԱՆ » ՍՊԸ
 ԳՐԱԿՆՆԵՐԸ
 « _____ » _____ 20 թ.

ՆՊՃ	Գ. Անդրեայան	ՊԱՏՎՈՐՄԱՆ ԱՅՐԿԵԱՆ ՑՈՐԻ	Փուլ	Թերթ	Թերթեր
Նախագծ.	Գ. Դուսևյան	ԱՐՏԱԳՐԱԿԱՆ ՄԱՍՆԱՅԵԼԵԾՆԵՐ ԳՈՐԾԱՆՈՑՄԱՆ ԳՆԱՆՆԻ ԿՈՆՍՏՐԱԿՏԱՆ ԵՎ ՆՈՐ ՄԱՍՆԱՅԵԼԵՐԻ ԿԱՌՈՐԾՄԱՆ ԱՇԽԱՏԱՆՔԱՆ ԱՆՆԱԿՑՑ	ՄՆ	ԿԵ-8	14
Ճարտ.	Վ. Ավետիսյան	ԵՐԵՎԱՆ, ԿԵՆՏՐՈՆ ԱՐԿԻՏԵՐԻ ՓՈՐՈՑ 48 ԵՎ 48/1	ՀԱՐԵԻՆ ԱՄԱՆԱԳԻՇ՝ ՄՈՐ		
ՇՐՋԱՆԱԿ-1					

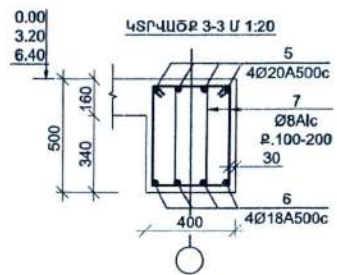
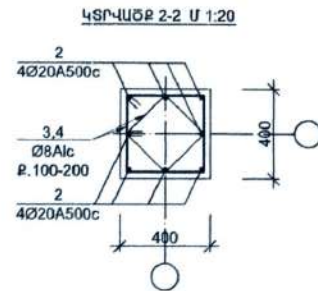
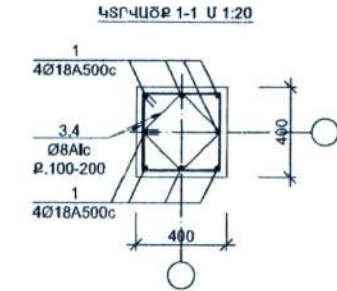
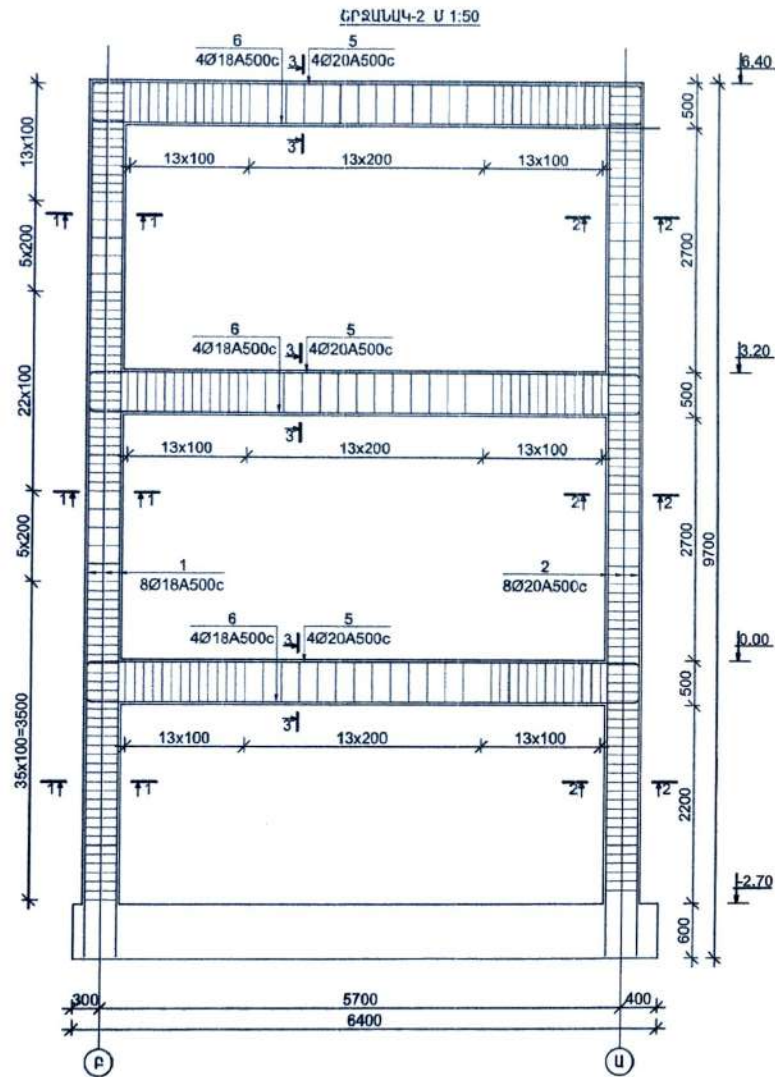

ՄԱՍՆԱԳԻՐ ՍԵՎ ԷԼԵՄԵՆՏԻ ՀԱՍՍԱՐ

Ցարդ N	ՆՇԱՆԱԿՈՒՄԸ	Քան. հատ	Քաշը 1ի. համար(կգ)	Ընդհանուր (կգ)
ՇՐՋԱՆԱԿ 2 (2 ՀԱՏ)				
1	Ø18 A500c L= 10200	8	20.4	162.9
2	Ø20A500c L= 10200	8	25.1	201.1
3	Ø8 A1c L= 1600	162	0.6	102.2
4	Ø8 A1c L= 1240	162	0.5	79.2
5	Ø20A500c L= 6900	12	17.0	204.1
6	Ø18 A500c L= 6900	12	13.8	165.3
7	Ø8 A1c L= 1520	240	0.6	143.9
ԲԵՏՈՆ B20				6.150

N ՉՈՂԵՐԻ ԱՄՓՈՓԱԳԻՐ

1,2	
3	
4	
5,6	
7	

ԵՐԵՎԱՆԻ ԲՈՒՆԱԿԱՆՈՒԹՅԱՆ
ՄԱՍՆԱՅՆՆԵՐԿԱԾ Է No 1
 ՊԵՏԱԿԱՆ ԳՈՐԾԱՆՆԵՐԹԱՆ
 ԿԱՏՈՒՄ ԿԱՐԳԱՎՈՐՈՒՄ ԾՐԱԳԵՐԻ ԲՈՒՄ
 No _____ 20 թ.

ՍՏՆՈՒՄ ԿԱՏՈՒՄ
 20 թ.

ՆԱԾ	Հ. Անդրեասյան	ՊԱՏՎՈՐՈՒՄ	ԱՅՐԻԿԱՆ ՁՈՒՐ		
Նախագծ.	Հ. Դուրյանյան		Փուլ	Թիք	Թերթեր
Ըարտ.	Վ. Ավետիսյան		ՄԼ	ԿԵ-9	14
ՇՐՋԱՆԱԿ-2			ՀԱՐՇԻՆ ԱՄՍՈՒԳԻԾ՝ ՄՈՐԸ		

ՄԻԱՉՈՒՅՆ ՀԵԾՆԱ-1 Մ 1:50

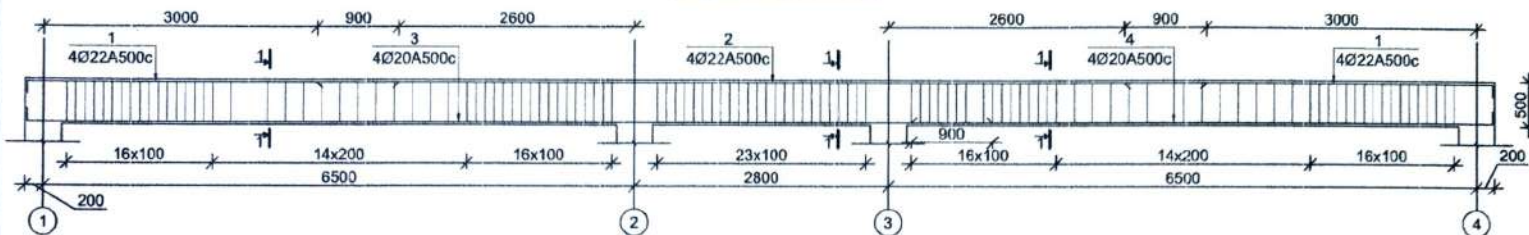

6.40
3.20
0.00

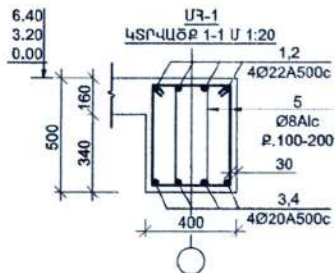

ՄԱՍՆԱԳԻՐ ՄԵԿ ԷԼԵՄԵՆՏԻ ՀԱՍՄԻՐ				
Տարր N	ՆՇԱՆԱԿՈՒՄԸ	Քան. հատ	Քաշը 1էլ. համար(կգ)	Ընդհաննը (կգ)
ՄԻԱՉՈՒՅՆ ՀԵԾՆԱ 1 (4 ՀԱՏ)				
1	Ø22 A500c L= 4600	8	13.7	109.8
2	Ø22 A500c L= 9800	4	29.2	116.9
3	Ø20 A500c L= 11050	4	27.2	108.9
4	Ø20 A500c L= 6850	4	16.9	67.5
5	Ø8 A1c L= 1520	236	0.6	141.5
ԲԵՏՈՆ B20				

N	ՉՈՂԵՐԻ ԱՄՓՈՓԱԳԻՐ
1	
3	
4	
5	

ՄԻԱՉՈՒՅՆ ՀԵԾՆԱ-2 Մ 1:50

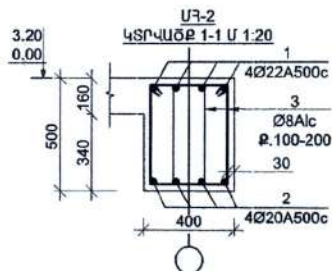
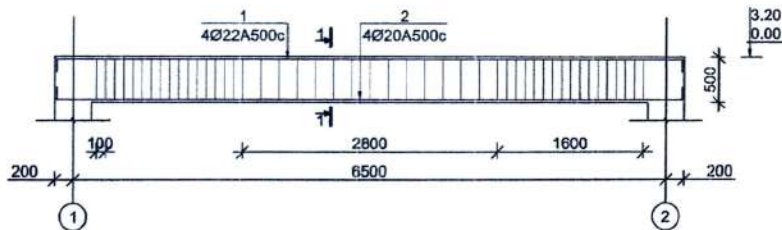

ՄԱՍՆԱԳԻՐ ՄԵԿ ԷԼԵՄԵՆՏԻ ՀԱՍՄԻՐ				
Տարր N	ՆՇԱՆԱԿՈՒՄԸ	Քան. հատ	Քաշը 1էլ. համար(կգ)	Ընդհաննը (կգ)
ՄԻԱՉՈՒՅՆ ՀԵԾՆԱ 2 (4 ՀԱՏ)				
1	Ø22 A500c L= 7900	4	23.6	94.2
2	Ø20 A500c L= 7700	4	19.0	75.9
3	Ø8 A1c L= 1520	94	0.6	56.3
ԲԵՏՈՆ B20				

ԵՐԵՎԱՆԻ ԲՈՎԱՆԱԿԱՆ ԳՈՐԾԻՆԵՐԻ ԳՐԱԴԱՐԱՆ
ՀԱՄԱՁԱՅՆԵՑՎԱԾ Է No 1
ԲՈՎԱՆԱԿԱՆ ԳՈՐԾԻՆԵՐԻ ԳՐԱԴԱՐԱՆ
ՀԱՏՈՒ ԿՐԳՎՈՐՄԱՆ ՕՐԳԱՆԵՐԻ ԲԱՆԻ
No _____ 20 թ.

N	ՉՈՂԵՐԻ ԱՄՓՈՓԱԳԻՐ
1	
2	
3	

ՆԱԾ	Հ. Աղդեայան	ՊԱՏԿՐԱՏՈՒՐ	ԱՏՐԻԿԱՆ ՁՈՐԻՐ		
Նախագծ.	Հ. Պուստյան		ԱՐՏԱՐԱԿԱՆ ՄԱՍՆԱԵԼԵՑԻՐ ԳՈՐԾԻՆԱԳՐԱԿԱՆ ՀԱՍՄԱՐԻ ԿԵՐԱԿՈՒՐՄԱՆ ԵՎ ԼՈՒ ՄԱՍՆԱԵԼԵՐԻ ԿՈՒՐՄԱՆ ԱՇԽԱՏԱԿԱՆ ԱՆՍՏԱՑ:		
Ճարտ.	Վ. Ավետիսյան		Փուլ	Թերթ	Թերթեր
			ԱՆ	ԿԵ-10	14
			ՄԻԱՉՈՒՅՆ ՀԵԾՆԱ 1.2		
			ՀԱՐՇԻՆ ԱՄՆԱԳԻԾ՝ ՄՈՐԸ		

ԱՍՏԻՃԱՆԻ ՀԱՏԱԿԱԳԻԾ -2.60-ԻՑ 0.00 ԽԻՇ Ս 1:50

ԱՍՏԻՃԱՆԻ ԿՏՐՎԱԾՐ 1-1 Ս 1:20

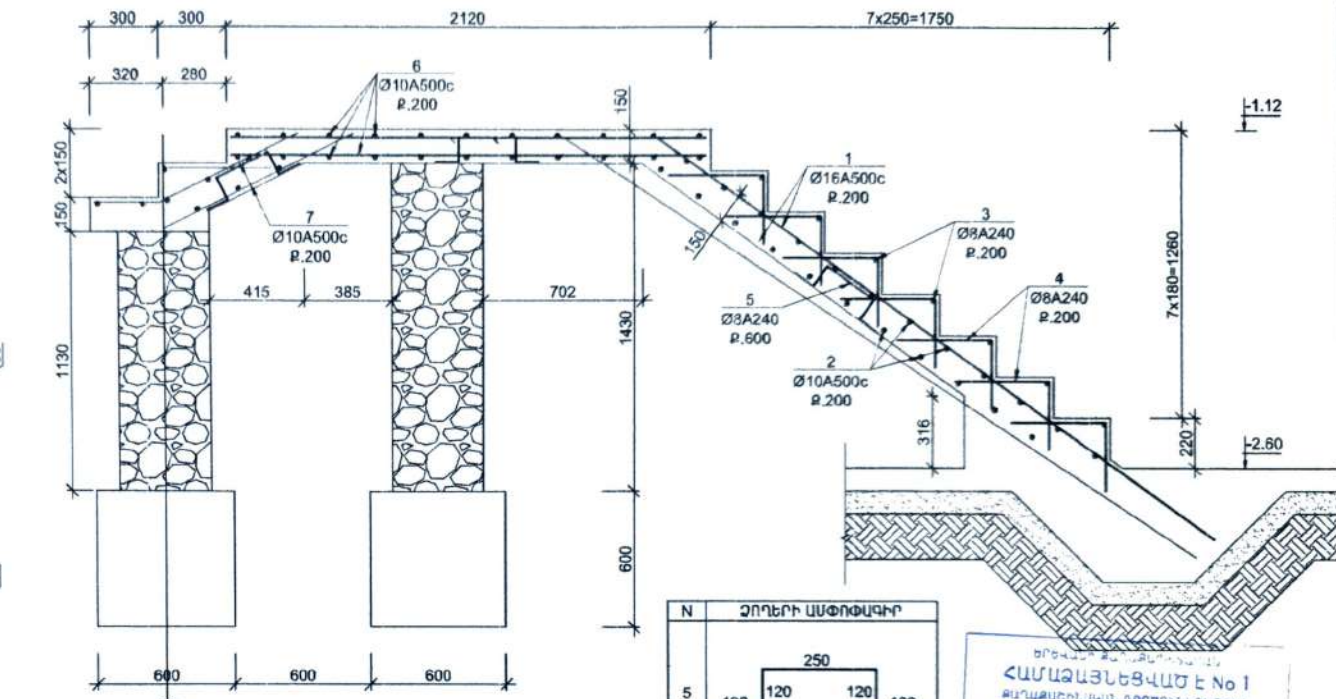
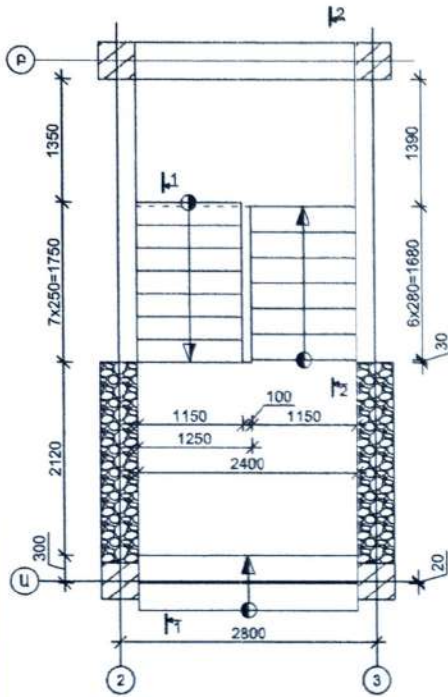

ԱՍՏԻՃԱՆԻ ԿՏՐՎԱԾՐ 2-2 Ս 1:20

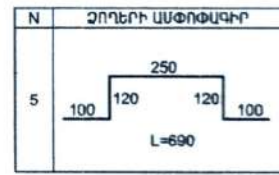

ՀԱՄԱՁԱՅՆՆԵՐՎԱԾ Է No 1
 ԽՈՐՀԱՆՈՒՄԱՆ ԳՐԱՌՆԵՐԻ ԹՅՈՒՆ
 ՀԱՏՈՒՄ ԿԱՐԳՎՈՐՈՒՄ ԾՈՒԿՆԵՐԻ ԲԱՇԽՆ
 No _____
 20 թ.

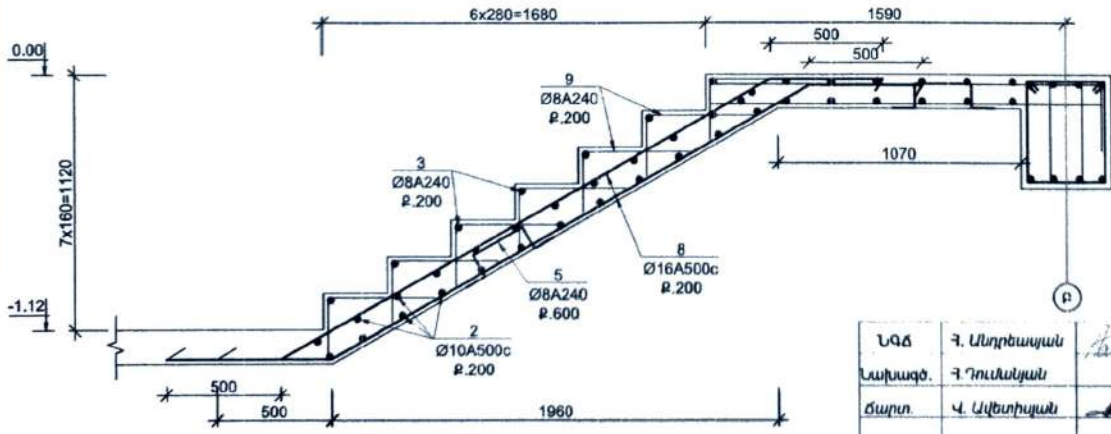

ԱՍՏԻՃԱՆԻ ՄԵԿ ԷԼԵՄԵՆՏԻ ՀԱՄԱՐ				
Տարր N	ԼԵՆԱԿՈՒՄԸ	Բաճ. հատ	Բաշը 1է. (կգ)	Ընդամենը (կգ)
ԱՍՏԻՃԱՆ -2.50-ԻՑ 0.00 ԽԻՇ				
1	Ø16 A500c L= 3700	12	5.3	70.0
2	Ø10 A500c L= 1110	47	0.7	32.1
3	Ø8 A/c L= 1110	13	0.4	5.7
4	Ø8 A/c L= 710	42	0.3	11.8
5	Ø8 A/c L= 690	25	0.3	6.8
6	Ø10 A500c L= 155000	1	95.5	95.5
7	Ø10 A500c L= 1000	24	0.6	14.8
8	Ø16 A500c L= 4700	12	7.4	89.0
9	Ø8 A/c L= 740	36	0.3	10.5
10	Ø12 A500c L= 67000	1	59.5	59.5
ԲԵՏՈՆ B20				3.50 ¹

ՆՊՃ	Գ. Ստրուկտուրային	ՊԱՏՎՈՐԱՏՐ	ԱՅԻՎՅԱԼ ՅՈՒՐԻ
Նախագծ.	Գ. Դուստայան	ԱՐՏՈՒՄԱՆ ԱՍՏՆԱԵԼՆԵՐԸ ՀՈՐԻՄԱՆՅԱՆ ՀԱՄԱՆԻ ԿԵՐԱԿՈՐԹՈՒՄԸ ԵՎ ԼՈՐ ԱՍՏՆԱԵԼՆԵՐԻ ԿԱՌՈՒՄԱՆ ԱԿՏՆԱԵՄԱՆ ԱՆՍՏՐՈՒՄ:	Փուլ
Ծարտ.	Վ. Ավետիսյան	ԵՐԵՎԱՆ, ԿԵՆՏՐՈՆ ԱՐԿԻՏԻՐԻ ՓՈՐՈՇ 48 ԵՎ 48/1	Ծեքր
			Ծեքրը
		ԱՍՏԻՃԱՆ -2.60 ԻՑ 0.00 ԽԻՇ	ՀԱՐՇԻՆ ԱՆՍՏԱԳԻԾ՝ ՄՈՐԸ

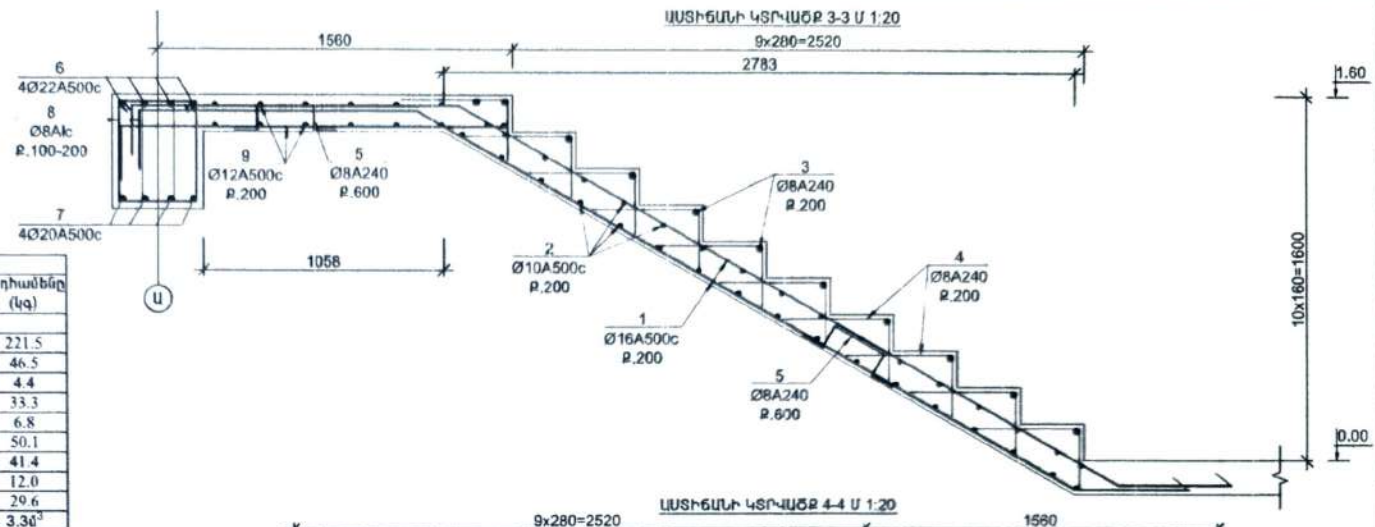

ՄԱՍՆԱԳԻՐ ԱՅԿ ԷԼԵՄԵՆՏԻ ՀԱՄԱՐ					
Տարր N	ՆՇԱՆԱԿՈՒՄԸ	Քան. հատ	Քաշը 1 էլ. համար(կգ)	Ընդհանուր (կգ)	
ԱՍՏԻՃԱՆ 0.00-ԻՑ 3.20 ՆԻՇ					
1	Ø16 A500c L= 5850	24	9.2	221.5	
2	Ø10 A500c L= 1110	68	0.7	46.5	
3	Ø8 Alc L= 1110	10	0.4	4.4	
4	Ø8 Alc L= 740	114	0.3	33.3	
5	Ø8 Alc L= 690	25	0.3	6.8	
6	Ø22 A500c L= 4200	4	12.5	50.1	
7	Ø20 A500c L= 4200	4	10.4	41.4	
8	Ø8 Alc L= 1520	20	0.6	12.0	
9	Ø8 Alc L= 75000	1	29.6	29.6	
ԲԵՏՈՆ B20					3.36 ^d

ԱՍՏԻՃԱՆԻ ՀԱՏԱԿԱԿՈՒԹՅՈՒՆ 0.00-ԻՑ 3.20 ՆԻՇ Ա 1:50

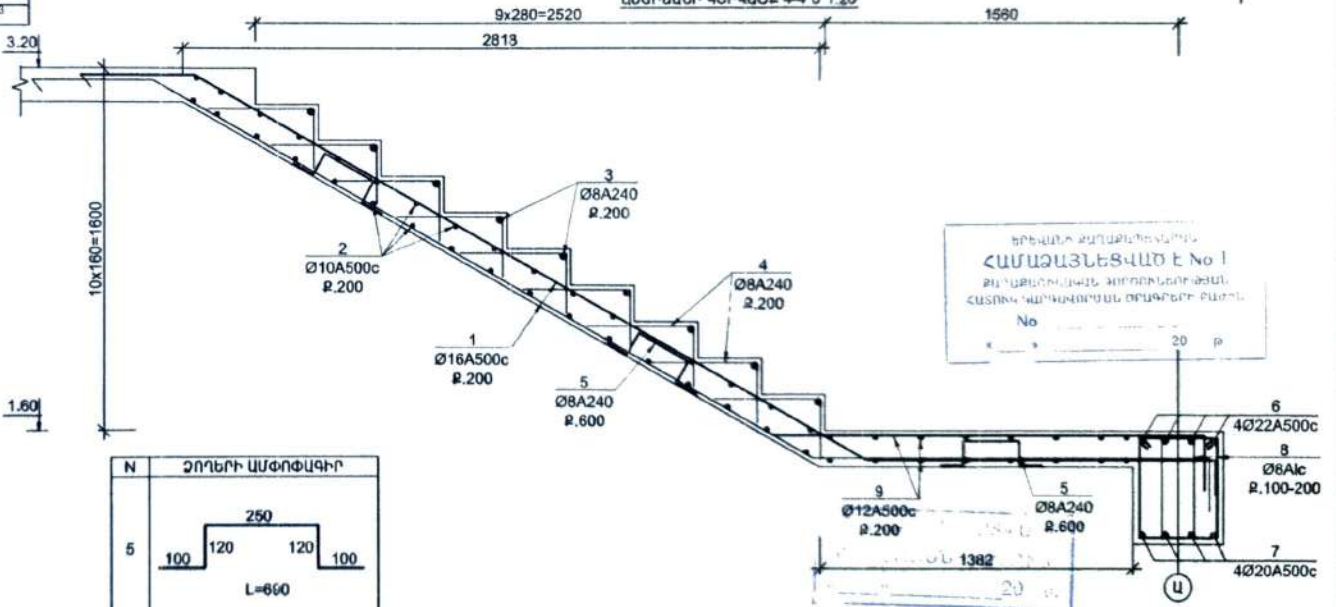
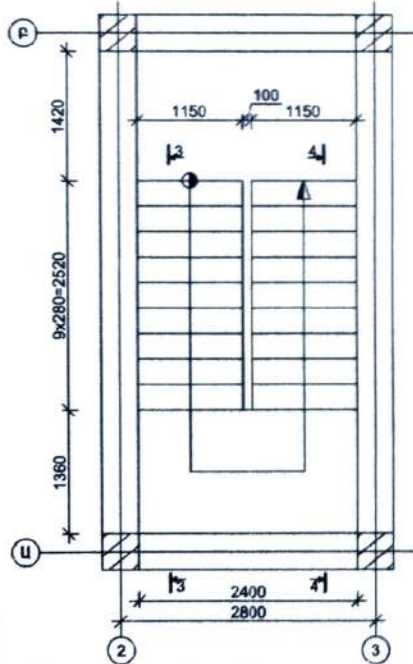

ԵՐԵՎԱՆԻ ՀԱՆՐԱՊԵՏՈՒԹՅԱՆ
ՀԱՄԱՊԱՅՆՆԵՏՎԱԾ Է No 1
ՔՈՒՆԱԿԱՆՈՒԹՅԱՆ ԳՈՐԾԻՆՆԵՐՈՒԹՅԱՆ
ՀԱՏԱԿ ԿԱՊԻՏԱԼԻՆԻ ՓՈՒԿՆԵՐԻ ԲԱՆՈՒ
No _____
1:20 Բ

N	ՉՈՂԵՐԻ ԱՍՓՈՓԱԳԻՐ
5	
8	

ՆԱԳ	Հ. Անդրեասյան	ՊԱՏՎՐԱՏՈՐ	ԱՅԻՐԿԱՆ ՅՈՒՐԻ	Փուլ	Թեղք	Թեղքեր
Նախագծ.	Հ. Դուսևյան		ԱՐՏԱՐՈՒՄԱՆ ԱՄԱՆՍԵՆՈՐ ՀՅՈՒՄՈՒՄԱՆ ՀԱՄԱՐԻ ԿՈՒՆԱԿՈՒՄԸՆ ԵՎ ՆՈՐ ԱՄԱՆՍԵՆՈՐԻ ԿԱՌԱՐԱՆ ԱՇԽԱՏԱՆԱԿՆԻ ԼՆԱԿՈՒԹՅԱՆ ԵՐԵՎԱՆԻ ԿՈՆՏՐՈՆ ԱՐԿԻՏԻ ՓՈՒԿՆԵՐ 48 ԵՎ 48/1	ԼՆ	ԿԵ-12	14
Ճարտ.	Վ. Ավետիսյան					
ԱՍՏԻՃԱՆ 0.00 ԻՑ 3.20 ՆԻՇ				ՀԱՐՇԻՆ ԱՆՍԱԳԻԾ՝ ՄՈՒԸ		

ՏԻՊԱՐԱՅԻՆ 2-ՐԴ ՄԱՍԱՄԱՐԵՆԵՔ ՏԱՆԻԹԻ ՀԱՏԱԿԱԳԻԾ Մ 1:100

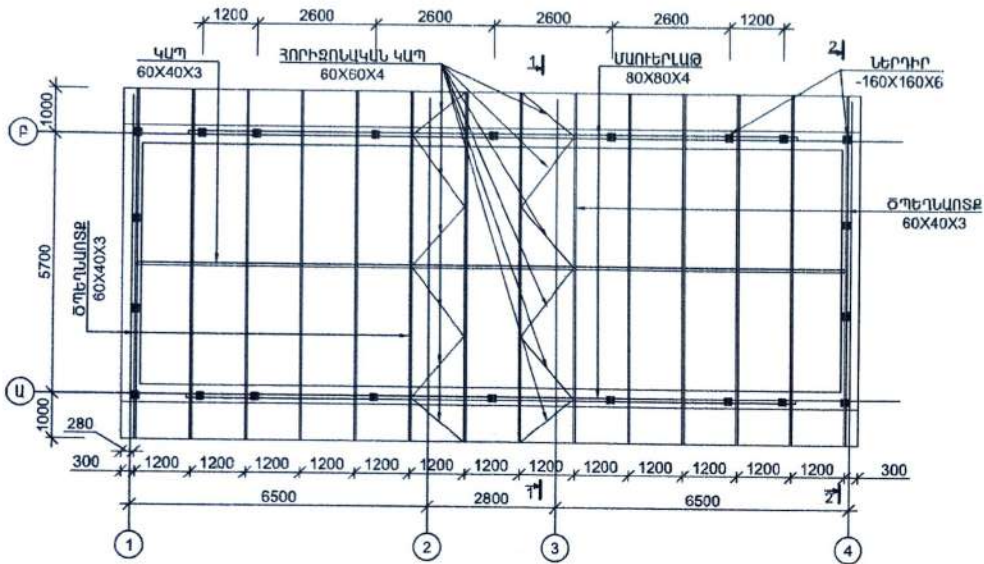

N	ՉՈՂԵՐԻ ԱՄՓՈՓԱԳԻՐ
2	
4	

Տարր N	ՆՇԱՆԱԿՈՒՄԸ	Քան. հատ	Քաշը Տէլ. համար(կգ)	Ընդհանենը (կգ)
ՊԱՐԱՊԵՏ				
1	Ø10 A500c L= 193600	1	119.3	119.3
2	Ø6 A240 L= 1200	230	0.3	61.2
3	Ø10 A500c L= 800	48	0.5	23.7
4	Ø6 A240 L= 800	54	0.2	9.6
5	Ø10 A500c L= 1780	8	1.1	8.8
		ԲԵՏՈՆ B20		4.16 ³

ՊԱՐԱՊԵՏԻ ՓՈՎԱԾԲ H=600մմ Մ 1:20

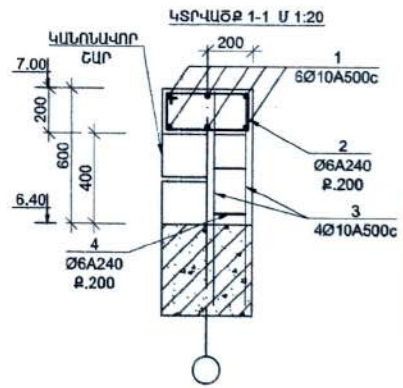
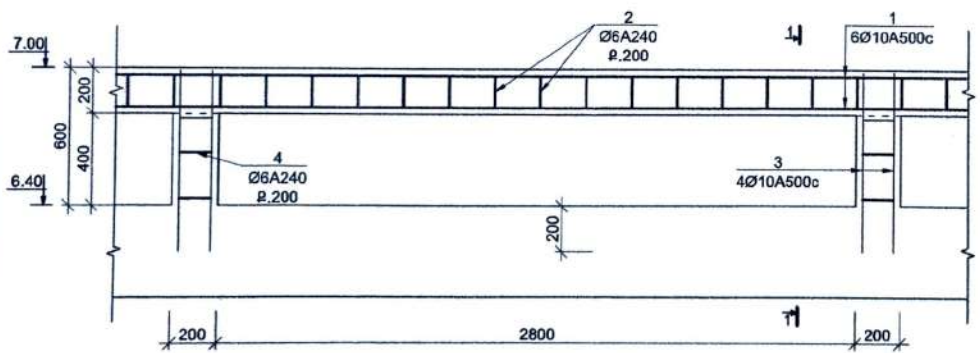

ԵՐԵՎԱՆԻ ԲՈՒՆԱՎԱՅՆԱԿԱՆ ԳՈՐԾՈՒՆԵՐԻ ԴԵՍԱՆ
ՀԱՄԱՁԱՅՆՆԵՑՎԱԾ Է No 1
 ԲՈՒՆԱՎԱՅՆԱԿԱՆ ԳՈՐԾՈՒՆԵՐԻ ԴԵՍԱՆ
 ՀԱՏՈՒԿ ԿԱՐԳԱՎՈՐՄԱՆ ՕՐԳԱՆԻՐԻ ԲԱՅՈՒՆ
 No _____
 « _____ » 20 թ.

ԵՐԵՎԱՆԻ ԲՈՒՆԱՎԱՅՆԱԿԱՆ ԳՈՐԾՈՒՆԵՐԻ ԴԵՍԱՆ
 ՀԱՏՈՒԿ ԿԱՐԳԱՎՈՐՄԱՆ ՕՐԳԱՆԻՐԻ ԲԱՅՈՒՆ
 « _____ » 20 թ.

ՆԳՃ	Գ. Անդրեասյան	ՊԱՏՎՈՐԱՏՈՐ	ԱՅԻՐԿԱՆ ՅՈՐԻՐ	Փուլ	Թերթ	Թերթեր
Նախագծ.	Գ. Դուռնյան		ԱՐՏԱՐԿԱՆ ՄԱՍԱՅՆՆԵՐՈՒ ՀՅՈՒՄԱՆՔՄԱՆ ՀԱՏՈՒԿԻ ԿԵՐԱԿՈՐԹՄԱՆ ԵՎ ԵՆՐ ՄԱՍԱՅՆՆԵՐԻ ԿՈՐԹՄԱՆ ԱՇԽԱՏԱՆՄԱՆ ԵՆԱՆՔՆԵՐ:	LL	ԿԵ-13	14
Ճարտ.	Վ. Ավետիսյան		ԵՐԵՎԱՆ, ԿԵՆՏՐՈՆ ԱՐԳԵՏԻ ՓՈՐՈՑ 48 ԵՎ 48/1			
			ՏԻՊԱՐԱՅԻՆ 2-ՐԴ ՄԱՍԱՄԱՐԵՆԵՔ ՀԱՏԱԿԱԳԻԾ 3.20 ԵՎԵՐԻՄ			ՂԱԲԻՆ ԵՄԱՍՈՒԳՈՎՍԻ ՄՐԸ

ՏԱՆԻԹԻ ԿՏՐՎԱԾՔ 1-1 Մ 1:50

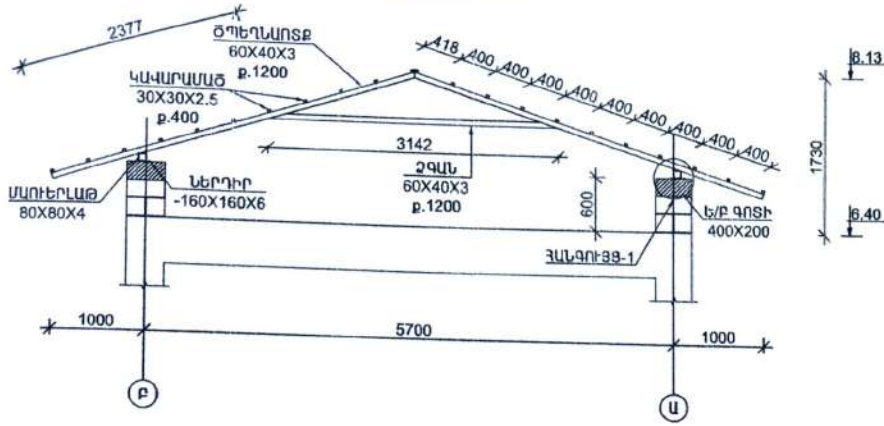

ՆԵՐՊԻՐ Մ 1:10

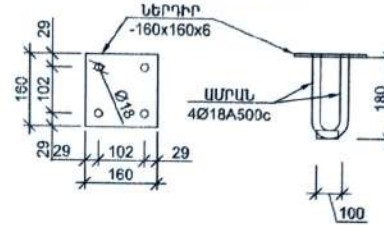

ՏԱՆԻԹԻ ԿՏՐՎԱԾՔ 2-2 Մ 1:50

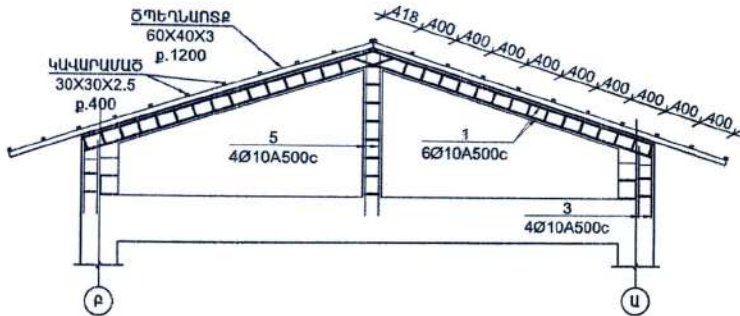

ՀԱՆԳՈՒՅՑ-1 Մ 1:20

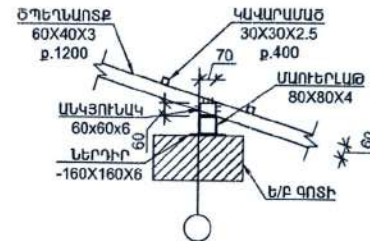

ՀԱՆԳՈՒՅՑ-1 ՏԵՄԵ ԿԵՆԵՎԻՑ Մ 1:20

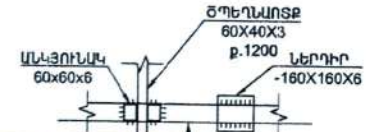

ԵՐԵՎԱՆԻ ԲԱՆՈՒՄԱՆ ԻՆՅԵՆԵՐԻ ՎԵՐԿԻՆԻ ՍՈՒԵՐԿՈՒՄԻ ՍՏՐԱՏՈՒՄԻ ԳՐԱԴԱՐԱՆ
ՎԱՍԱԶԱՅՆԵՑՎԱԾ
 60x80x4
 ԲԱՆՈՒՄԱՆ ԻՆՅԵՆԵՐԻ ՎԵՐԿԻՆԻ ՍՈՒԵՐԿՈՒՄԻ ՍՏՐԱՏՈՒՄԻ ԳՐԱԴԱՐԱՆ
 ԿԱՏՈՒԿ ԿԱՐԳԱՎՈՐՈՒՄԸ ԹՎԱԳՐՈՒՄԻ ՔԱՆՈՒՆ
 No _____
 « _____ » 20 _____ թ.

ՄԵՏԱՂԱԿԱՆ ՏԱՆԻԹԻ ԾԱՆՆԱԳԻՐ

ԴԵՏԱԼԻ N	ՄԼՎԱՆՈՒՄ	ՀԱՏՎԱԾՔԸ ՃՃ	ԵՐԿԱՐՈՒԹՅՈՒՆ	ՔԱՆԱԿԸ	ՔԱՇԸ ԿԳ	
					ԲՈՒՐՈՒ ՌԵՏ-Ի ԸՐԶԱՆԱԿՈՒՄ	ԸՆԴ ԸՐԶԱՆԱԿ ՈՒՄ
1	ԹԻԹԵՐ	-160x160x6	-	22	26.53	1975.9
2	ՍՈՒՐԱՆ	Ø18	280	88	49.2	
6	ՍՈՒԲԵՐԼԱԾ	80x80x4	27մ	1	248.9	
7	Ծղեղակաթ	60x40x3	4.03մ	28	479.6	
8	ԱՆԿՅՈՒՆԱԿ	60x60x6	70մ	56	21.3	
9	ՉԳԱՆ	60x40x3	3.15մ	14	187.4	
10	ԿԱՊ	60x40x3	1.16մ	13	64.1	
11	ՀՈՐԻԶՈՆԱԿԱՆ ԿԱՊ	60x60x4	24մ	1	161.0	
12	ՎԱԿԱՐԱՄԱԾ	30x30x2.5	356.4մ	1	737.7	

ԳՐԱԴԱՐԱՆԻ ՍՏՐԱՏՈՒՄԻ ԳՐԱԿԱՆՈՒՄԸ
 20 _____ թ.

ՆԱԾ	Հ. ԱՆՊՐԵՍՏԱՆ	ԴՏԱԿՐԱՏՈՒ ԱՎՐԿԱՆ ՅՈՒՐԻ	ՕՈՎ	ԹԵՊԵ	ԹՆՊԵՐ
Նախագծ.	Հ. ԴՈՒՆԱՆՅԱՆ	ԱՐՏԱՂԱԿԱՆ ՍԱՆՆԱԵՆՔԵՐԸ ՀԱՌՄԱՆՈՒՄԸ ԳՐԱԿԱՆՈՒՄԸ ԿԵՐԱԿԱՐԴՈՒՄԸ ԵՎ ԵՆԴ ՍԱՆՆԱԵՆՔԵՐԻ ԿԱՐԴՈՒՄԸ ԱՆՈՒՍԱՆԱԵՆԻ ՆԱԽԱԳԾ:	ՄՆ	ԿԵ-14	14
Ճարտ.	Վ. ԱՎԵՐԻՅԱՆ	ԵՐԵՎԱՆ, ԿԵՆՏՐՈՆ ԱՐԿԻՏԻ ԹՐԻՆՑ 48 ԵՎ 48/1	ՀԱՐՇԻՆ ԵՄԱՍԿԻԾ՝ ՄՈՎ		

ՏՊՐԱՄԱՅԻՆ 3-ՐԴ ՄԱՍՆԱՇՆԵՔ ԴԻՍԵՆԻ ԴԱՏԱԿԱԳԻԾ Մ 1:100

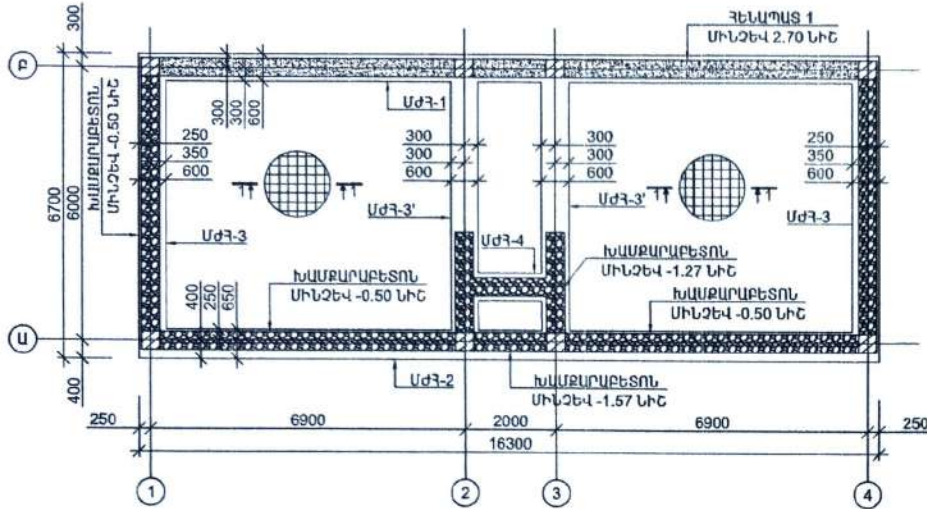

ՄԺ3-1
ԿՏՐՎԱԾՔ 1-1 Մ 1:20

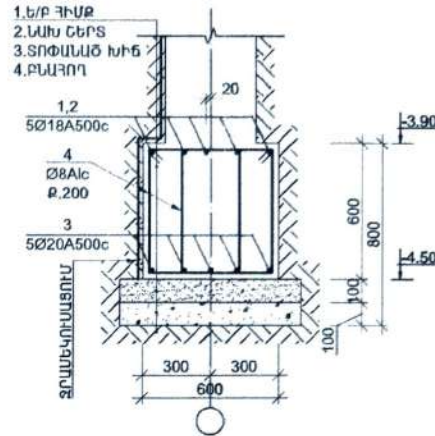

N	ՉՈՂԵՐԻ ԱՄՓՈՎՂԳԻՐ
1	L=6000
2	L=11500
3	L=8750
4	L=2040

ՀԱՏԱԿԻ ԿՏՐՎԱԾՔ 1-1: Մ 1:20

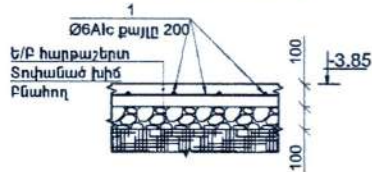

Տարր N	ՆՇԱՆԱԿՈՒՄԸ	Քան. հատ	Քաշը 1էլ. համար(կգ)	Ընդհանուր (կգ)
ՀԱՏԱԿ -3.85 ՆՇՈՒՄ				
1	Ø6 A1c	L= 826000	1	183.2
	ԲԵՏՈՆ B20			183.2
				8.26մ ³

ՄՈՒՇՈՒՅՆ ԺԱՊԱԿԵՆԱՅԻՆ ԴԻՍԻ-1.2 Մ 1:50

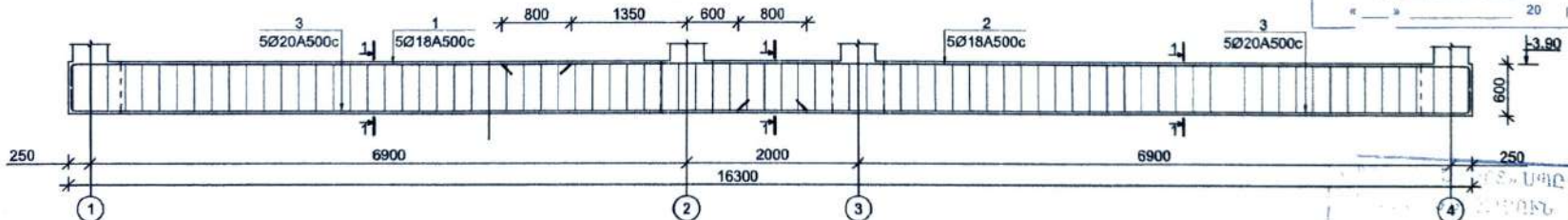

ԵՆԵԱՆԻ ՔԱՂԱՔԱՆԵՐԱՐԱՆ
ՀԱՄԱՁԱՅՆՆԵՑՎԱԾ Է No 1
 ՔԱՂԱՔԱՆԵՐԱՐԱՆ ԳՈՐԾՈՒՆԵՐԻ ԹԵՄԱ
 ՀԱՏՈՒԿ ԿԱՐԳԱԿՈՒՄԸՆ ՕՊՐԱԵՐԻ ԲԱԾԻ
 No _____ 20 թ.

ՄԱՍՆԱԳԻՐ ՄԵԿ ԷԼԵՄԵՆՏԻ ՀԱՄԱՐ				
Տարր N	ՆՇԱՆԱԿՈՒՄԸ	Քան. հատ	Քաշը 1էլ. համար(կգ)	Ընդհանուր (կգ)
ՄՈՒՇՈՒՅՆ ԺԱՊԱԿԵՆԱՅԻՆ ԴԻՍԻ 1 (1 ՀԱՏ)				
1	Ø18 A500c	L= 6000	5	12.0
2	Ø18 A500c	L= 11500	5	23.0
3	Ø20 A500c	L= 8750	10	21.6
4	Ø8 A1c	L= 2040	164	0.8
	ԲԵՏՈՆ B20			5.9մ ³

ՃԱՆԹՈՒԹՅՈՒՆ

1.ՄՈՒՇՈՒՅՆ ԺԱՊԱԿԵՆԱՅԻՆ ԴԻՍԻ 2-Ի ԿՏՐՎԱԾՔ 1-1-Ը ԵՎ ՕՒԱԿԱՆԵՐԸ ԱՅՅԵԼ ԿԵ-3 ԷՏՈՒՄ:

ՆՈՏ	Գ. Անդրեայան	ՊՏԱԿԻՐԱՏՈՒՄ	ԱՅԻՐԿԱՆ ՁՈՒՐԻ
Ասխատ. Գ. Դուսևյան		ԱՐՏԱԴՐՎԱԿԱՆ ՄԱՍՆԱՇՆԵՐԻ ՀՈՒՐԱՐԱՏՈՒՄ ՀԱՄԱԼԻՐ ԿԵՐԱԿՈՒՄԸՆ ԵՎ ՆՈՐ ՄԱՍՆԱՇՆԵՐԻ ԿՈՒՐՈՒՄԸՆ ԱՇԽԱՏԱԿԱՆ ԱՆՍԱՐԱՆ 3	Փուլ
Ճարտ. Վ. Ավետիսյան		ԵՐԵՎԱՆ, ԿԵՆՏՐՈՆ ԱՐԿԻՏԵՐ ԶՈՐՈՆ 48 ԵՎ 48/1	Թերթ
			Թերթը
		ՏՊՐԱՄԱՅԻՆ 3-ՐԴ ՄԱՍՆԱՇՆԵՔ ԴԻՍԵՆԻ ԴԱՏԱԿԱԳԻԾ, ՄԺ3-1	ԼՆ
			ԿԵ-2
			13
			ՀԱՐՇԻՆ ԱՆԱՍՏԱՏԻՍՍՈՒՄ

- Մժ7-2
 1.Ե/Ք ԳԻՍՔ
 4ՏՐԿԱԾՔ 1-1 Մ 1:20
- 1.ԱՆՍ ՇԵՐՏ
 - 2.ԱՆՍ ՇԵՐՏ
 - 3.ՏՈՓԱՆԱԾ ԽՆԹ
 - 4.ԲԱՎՅՈՂ

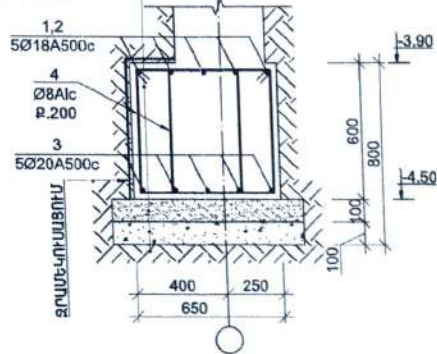

Տարր N	ՆՇԱՆԱԿՈՒՄ	Քան. հատ	Քաշը 1կ. համար(կգ)	Ընդհանրը (կգ)
ՄԻԱԾՈՒՅԸ ԺՊՊԱԿԵԼԱՅԻՆ ԳԻՍՔ 2 (1 ԳՍՏ)				
1	Ø18 A500c L= 6000	5	12.0	59.9
2	Ø18 A500c L= 11500	5	23.0	114.8
3	Ø20 A500c L= 8750	10	21.6	215.7
4	Ø8 A1c L= 2140	164	0.8	138.4
ԲԵՏՈՆ B20				6.46 ³

N	ՉՈՂԵՐԻ ԱՄՓՈՓԱԳԻՐ
1	
2	
3	
4	

ՄԻԱԾՈՒՅԸ ՅԵԾԱՆ-3,3' Մ 1:50

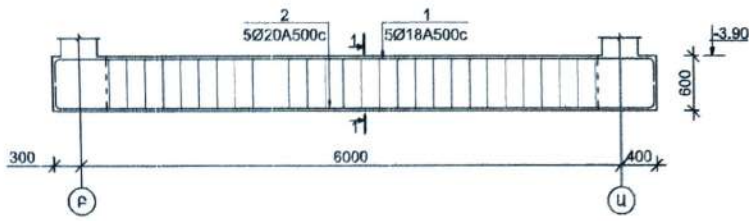

Մժ7-3
 4ՏՐԿԱԾՔ 1-1 Մ 1:20

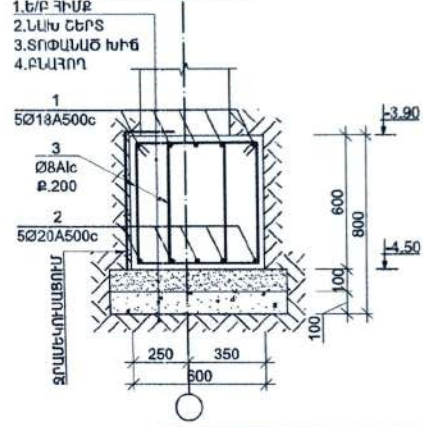

Մժ7-3'
 4ՏՐԿԱԾՔ 1-1 Մ 1:20

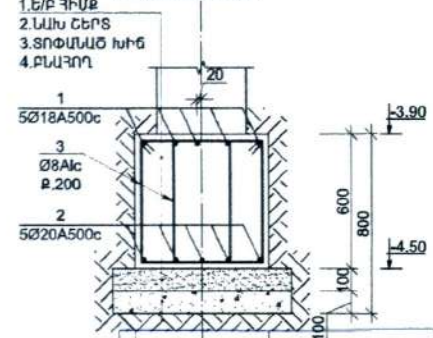

ՄԻԱԾՈՒՅԸ ՅԵԾԱՆ-4 Մ 1:50

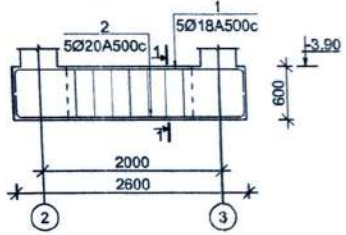

- 1.Ե/Ք ԳԻՍՔ
- 2.ԱՆՍ ՇԵՐՏ
- 3.ՏՈՓԱՆԱԾ ԽՆԹ
- 4.ԲԱՎՅՈՂ

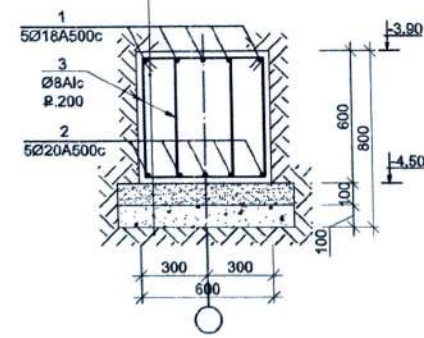

N	ՉՈՂԵՐԻ ԱՄՓՈՓԱԳԻՐ
1,2	
3	

4ՏՐԿԱԾՔ 1-1 Մ 1:20

Տարր N	ՆՇԱՆԱԿՈՒՄ	Քան. հատ	Քաշը 1կ. համար(կգ)	Ընդհանրը (կգ)
ՄԻԱԾՈՒՅԸ ԺՊՊԱԿԵԼԱՅԻՆ ԳԻՍՔ 3,3' (4 ԳՍՏ)				
1	Ø18 A500c L= 7100	5	14.2	70.9
2	Ø20 A500c L= 7100	5	17.5	87.5
3	Ø8 A1c L= 2040	54	0.8	43.4
ԲԵՏՈՆ B20				26 ³

Տարր N	ՆՇԱՆԱԿՈՒՄ	Քան. հատ	Քաշը 1կ. համար(կգ)	Ընդհանրը (կգ)
ՄԻԱԾՈՒՅԸ ԺՊՊԱԿԵԼԱՅԻՆ ԳԻՍՔ 4 (1 ԳՍՏ)				
1	Ø18 A500c L= 3000	5	6.0	29.9
2	Ø20 A500c L= 3000	5	7.4	37.0
3	Ø8 A1c L= 2040	20	0.8	16.1
ԲԵՏՈՆ B20				0.78 ³

300 մեծությամբ 300x300 սալապատերով
 շրջապատված է No 1
 300x300x300 սալապատերով
 շրջապատված է No 1
 300x300x300 սալապատերով
 շրջապատված է No 1

N	ՉՈՂԵՐԻ ԱՄՓՈՓԱԳԻՐ
1,2	
3	

ՆԱԾ	Գ. Անդրեասյան	ՊՏԱԿՐԱՏՈՒՄ	ԱՅԻՐԿԱՅԱՆ ՅՈՒՐԻ
Լայնագծ.	Գ. Դուրյանյան	ԱՐՏԱՆՈՒՄ ԱՍՏՆԱԾՆԵՐԻ ԿՈՒՐՄԱՆ ԳՆԱԿՈՒՄԻ ՎԵՐԱԿՈՒՐՄԱՆ ԵՎ ՆՈՐ ԱՍՏՆԱԾՆԵՐԻ ՎՈՒՐՈՒՄԱՆ ԱՇԽԱՏԱՄԱՆ ԼՆԱԿԱԳԻՏ	
Ճարտ.	Վ. Ավետիսյան	ԵՐԵՎԱՆ, ԿԵՏՐՈՆ ԱՐԿԻՏԵՐԻ ՓՈՐՈՑ 48 ԵՎ 48/1	
		ՄԻԱԾՈՒՅԸ ՅԵԾԱՆ 2, 3,3'	Փուլ Թերթ Թերթեր ԱԼ ԿԵ-3 13 ԳՐԲԻՆ ԱՆՍԱԳԻՏ՝ ՄՈՒԸ

ՀԵՆԱՊԱՏԻ ԿՏՐՎԱԾՔ

U 1:50

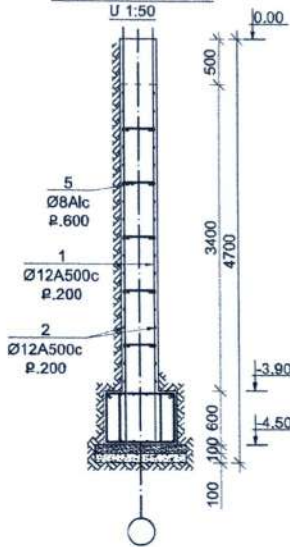

ՀԵՆԱՊԱՏԻ ԿՏՐՎԱԾՔ

U 1:50

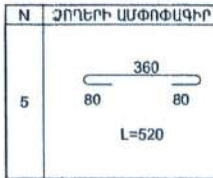
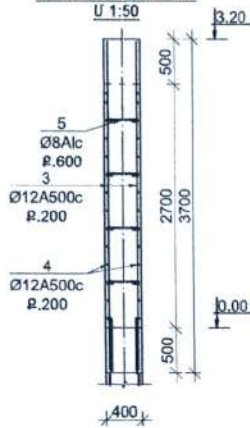

ՄԱՍՆԱԳԻՐ ԱՆԿ ԷԼԵՄԵՆՏԻ ՀԱՄԱՐ				
Տարր N	ՆՇԱՆԱԿՈՒՄԸ	Քան. հատ	Քաշը 1էլ. համար(կգ)	Ընդհանրնը (կգ)
ՀԵՆԱՊԱՏ 1 (1 ՀԱՏ)				
1	Ø12 A500c L= 4600	150	4.1	612.3
2	Ø12 A500c L= 572560	1	508.1	508.1
3	Ø12 A500c L= 3650	150	3.2	485.8
4	Ø12 A500c L= 473000	1	419.7	419.7
5	Ø8 Alc L= 520	180	0.2	36.9
ԲԵՏՈՆ B20				360 ³
1.ԽԱՍՏՐԱՐՔԵՏՈՆ -66.50 ³				

ՃԱԾԿ 0.00 ՆԻՇՈՒՄ ԿՏՐՎԱԾՔ 1-1 U 1:20

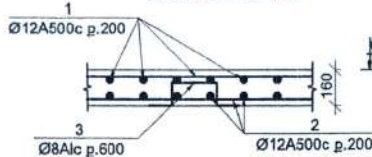

ՃԱԾԿ 0.00 ՆԻՇՈՒՄ ԿՏՐՎԱԾՔ 2-2 U 1:20

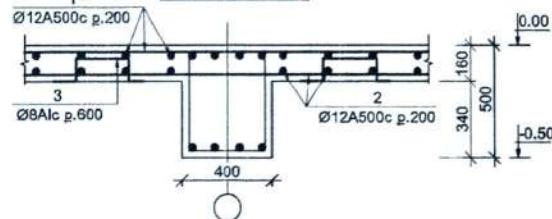

ՃԱԾԿ 0.00 ՆԻՇՈՒՄ ԿՏՐՎԱԾՔ 3-3 U 1:20

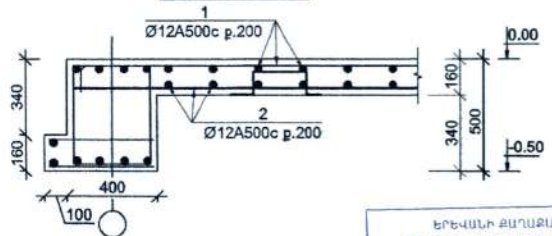

ՏԻՊԱՐԱՅԻՆ 3-րդ ՄԱՍՆԱԿԵՆԵՔ ՀԱՏԱԿԱԳԻԾ 0.00 ՆԻՇՈՒՄ U 1:100

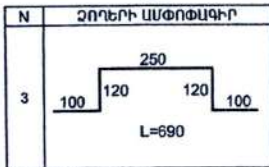
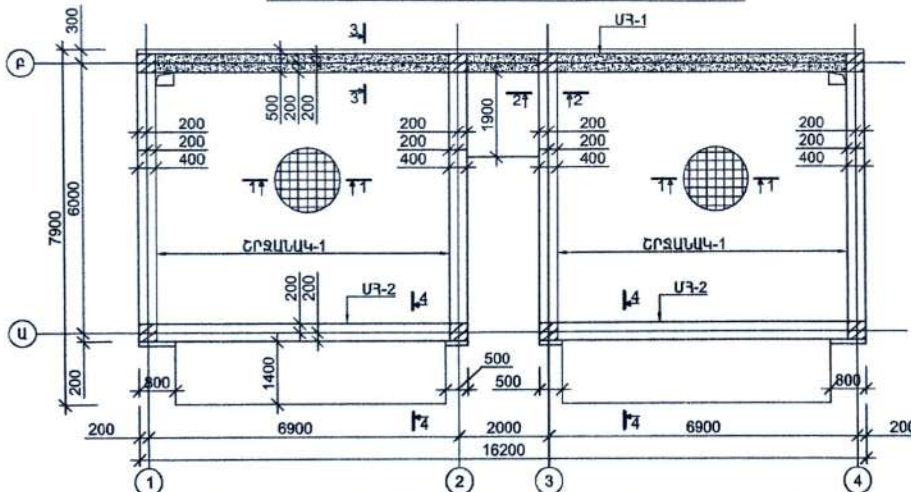

Տարր N	ՆՇԱՆԱԿՈՒՄԸ	Քան. հատ	Քաշը 1էլ. համար(կգ)	Ընդհանրնը (կգ)
ՃԱԾԿԻ ՍԱԼ 0.00 ՆԻՇՈՒՄ				
1	Ø12 A500c L= 1073000	1	952.1	952.1
2	Ø12 A500c L= 1155000	1	1024.9	1024.9
3	Ø8 Alc L= 690	210	0.3	57.1
4	Ø14 A500c L= 1980	82	2.4	196.1
ԲԵՏՈՆ B20				150 ³

ՃԱԾԿ 0.00 ՆԻՇՈՒՄ ԿՏՐՎԱԾՔ 4-4 U 1:20

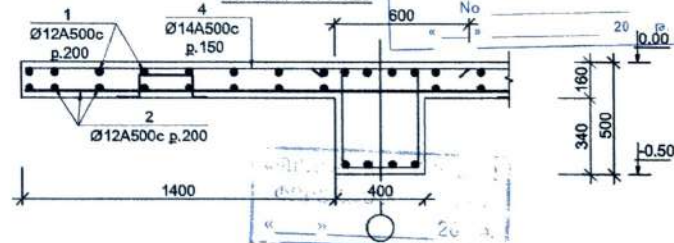

ԻՐԵՎԱՆԻ ԲԱՆԱԳԱՐՈՒՄԵՏԱՐԱՆ
ՀԱՄԱՊԱՅՆՆԵՑՎԱԾ Է No 1
 ԲԱՆԱՊԱՇՏԱՆԱԿԱՆ ԿՈՐԹՈՒՆԿՈՒՄԸՆ
 ՀԱՏՈՒԿ ԿԱՐԳԱՎՈՐՄԱՆ ՕՊԿԱԴՐՈՒ ԲԱԾԻ

ՆՈՏ	Հ. Անդրեսյան	ՊՏԿԻՐԱՏՈՒՄ	ԱՏՐԻԿԱՆ ՑՈՒՐԻ		
Նախագծ.	Հ. Դուրանյան	ԱՐՏԱՐԱՐԱՆ ՄԱՍՆԱԿԵՆԵՐԸ ՀԱՌՈՒՄԵՆՏԻ ՀԱՄԱՐԻ ՎԵՐԱՎՈՐՄԱՆ ԵՎ ՆՈՐ ՄԱՍՆԱԿԵՆԵՐԻ ԿԱՌՈՐՄԱՆ ԱՆՍԱՆՆԱԾԱՆ ԱՆՍԱԿԻՑ : ԻՐԵՎԱՆ, ՎԵՆՏՈՆ ԱՐԳԵՏԻ ՓՈՐՈՑ 48 ԵՎ 48/1	Փուլ	Թերթ	Թերթեր
Ճարտ.	Վ. Ավետիսյան		ՄԼ	ԿԵ-4	13
ՏԻՊԱՐԱՅԻՆ 3-րդ ՄԱՍՆԱԿԵՆԵ ՀԱՏԱԿԱԳԻԾ 0.00 ՆԻՇՈՒՄ			ՀԱՐՔԻՆ ԱՄԱՍԱԳԻԾ ՄՈՐ		

ՏԻՊԱՐԱՅԻՆ 3-ՐԴ ԱՍՏՆԱԿԵՆԸ ՀԱՏԱԿԱԳԻԾ 3.20 ԽՐՇՈՒՄ Ա 1:100

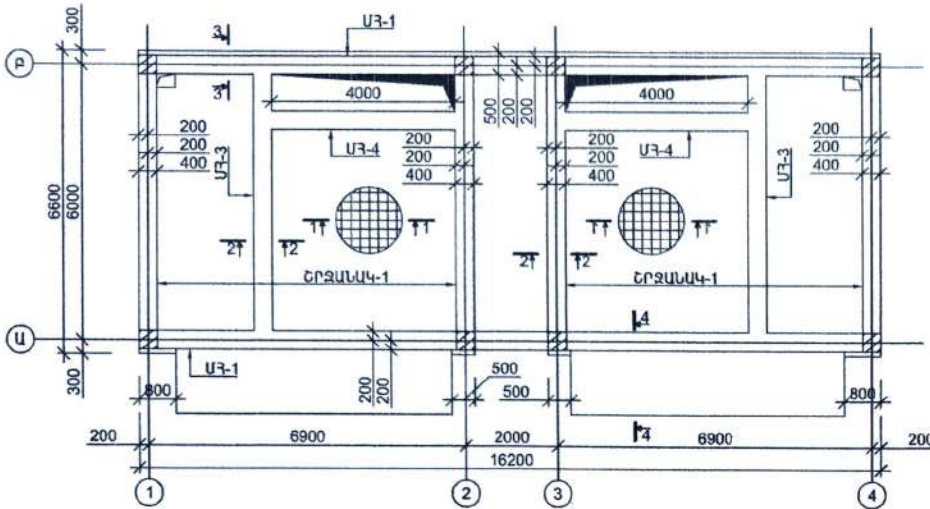

ԾԱԾԿ 3.20 ԽՐՇՈՒՄ
ԿՏՐՎԱԾԸ 1-1 Ա 1:20

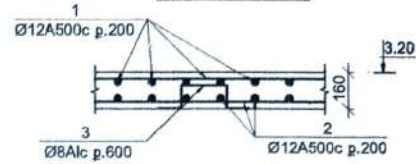

ԾԱԾԿ 3.20 ԽՐՇՈՒՄ
ԿՏՐՎԱԾԸ 2-2 Ա 1:20

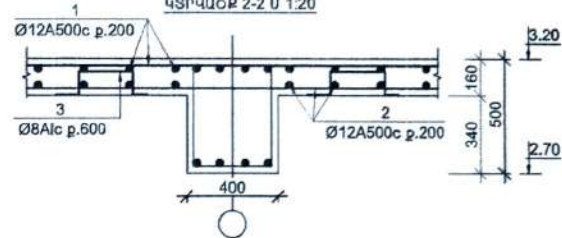

ԾԱԾԿ 3.20 ԽՐՇՈՒՄ
ԿՏՐՎԱԾԸ 3-3 Ա 1:20

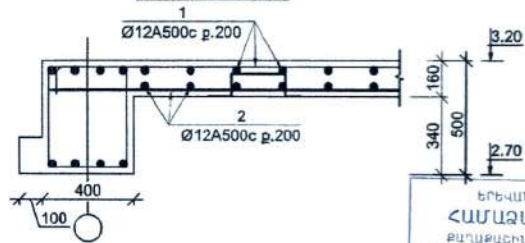

ԾԱԾԿ 3.20 ԽՐՇՈՒՄ
ԿՏՐՎԱԾԸ 4-4 Ա 1:20

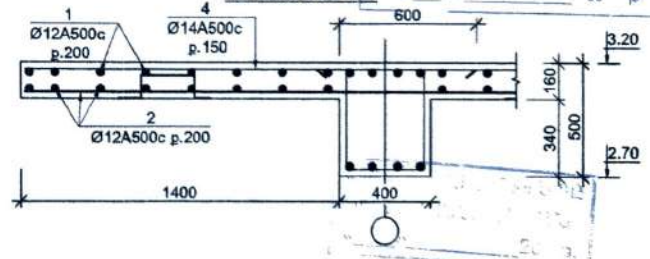

Տարր N	ՆՇԱՆԱԿՈՒՄԸ	Քան. հատ	Քաշը 1էլ. համար(կգ)	Ընդհանր ը (կգ)
ԾԱԾԿԻ ԱՍԼ 3.20 ԽՐՇՈՒՄ				
1	Ø12 A500c L= 1026000	1	910.4	910.4
2	Ø12 A500c L= 1110000	1	985.0	985.0
3	Ø8 Alc L= 690	205	0.3	55.8
4	Ø14 A500c L= 1980	82	2.4	196.1
				ԲԵՏՈՆ B20
				12.1ճ ³

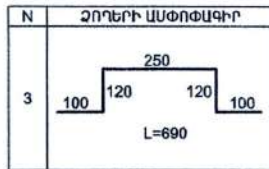

ՇԱՆՈՒԹՅՈՒՆ

1.Շանձի տակում բացվածքների շուրջ իրականացնել լրացուցիչ ամրանակիրում 50 մմ ըայլով Ø12A500c ամրանով:

ԵՐԵՎԱՆԻ ԲՈՒՆԱՐԱՊԵՏԱՐԱՆ
ՀԱՄԱԳԱՅՆՆԵՑՎԱԾ Է No 1
ԲՈՒՆԱՐԱՊԵՏՐԱՆ ԱՊՐՈՒՆԵՆՈՒԹՅԱՆ
ՀԱՏՈՒԿ ԿԱՐԳԱԿՈՒՄԱՆ ԾՐԱԳՐԵՐԻ ԲԱՆԻՆ
No _____ 20 թ.

ՆԱԾ	Հ. Անդրեսյան	ՊԱՏՎՐԱՏՈՒՄ	ԱՅՐԻԿԱՆ ՑՈՒՐԻ		
Նախագծ.	Հ. Դուրյանյան	 ԱՐԵՎԱԿԱՆ ԱՍՏՆԱԿԱՆՔԵՐԸ ՀԵՌԻՄԱՆՔԱՅԻՆ ՀԱՏԱԿԻ ԿՏՐՎԱԿՈՒՅՄԱՆ ԵՎ ՆՈՂ ԱՍՏՆԱԿԵՆՆԵՐԻ ԿԱՌՈՒԹՅԱՆ ԱՇԽԱՏԱՆՔԱՆ ԱՆԱՄԵՆՑ:	Փուլ	Թերթ	Թերթեր
Ճարտ.	Վ. Ավետիսյան		 ԵՐԵՎԱՆ, ԿԵՆՏՐՈՆ ԱՐԳԻՏՐԻ ՓՈՐՈՑ 48 ԵՎ 48/1	ԱՄ	ԿԵ-5
			ՏԻՊԱՐԱՅԻՆ 3-ՐԴ ԱՍՏՆԱԿԵՆԸ ՀԱՏԱԿԱԳԻԾ 3.20 ԽՐՇՈՒՄ		
			ՀԱՐՇԻՆ ԱՆԱՍՏՐԻԾ ՄՈՒԸ		

ՏՊՊԱՐԱՅԻՆ 3-ՐԴ ՄԱՍԱԿԵՆԷՔ ԳՍԱԿԱԳԻԾ 6.40 ՆԻՇՈՒՄ Մ 1:100

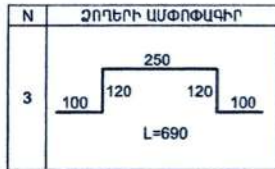
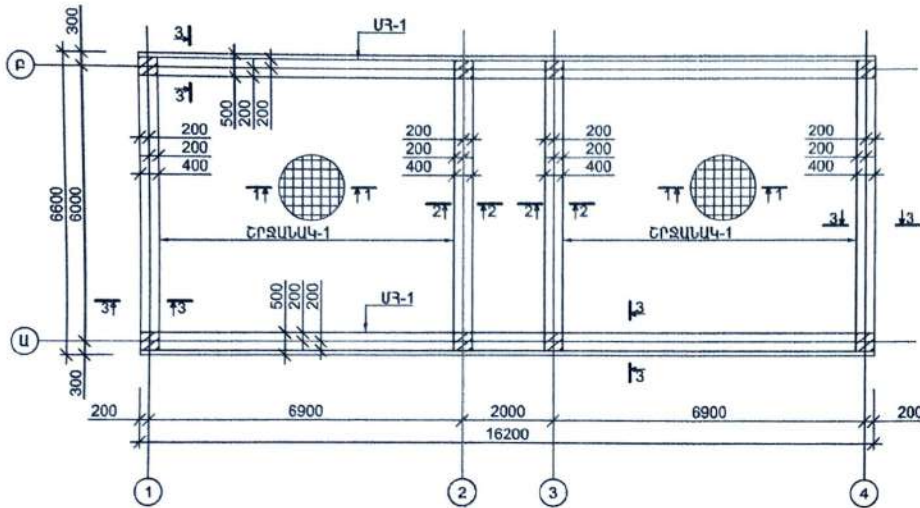

Տարր N	ՆՇԱՆԱԿՈՒՄԸ	Քան. հատ	Քաշը 1է. հատար(կգ)	Ընդհանր ը (կգ)
ԾԱԾԿԻ ՄԱՆ 6.40 ՆԻՇՈՒՄ				
1	Ø12 A500c	L= 107000	1	94.9
2	Ø12 A500c	L= 107000	1	94.9
3	Ø8 Alc	L= 690	180	0.3
ԲԵՏՈՆ B20				130 ³

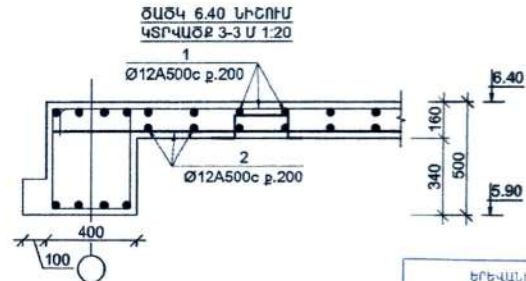
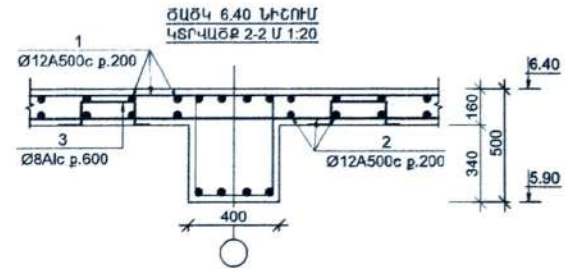
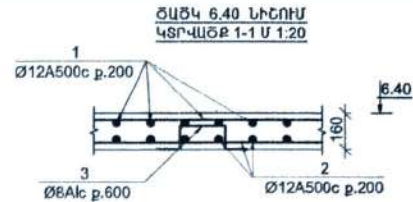

ԵՐԵՎԱՆԻ ԲԱՆԱՔԱՊԵՏԱԿԱՆ
ՀԱՄԱՉԱՅՆԵՑՎԱԾ Է No 1
ԲԱՆԱՔԱՇԽՆԱԿԱՆ ԳՈՐԾԱԿՆԵՐԻ ԹՅՈՒՆ
ՀԱՏՈՒԿ ԿԱՐԳԱԿՈՐՄԱՆ ՈՐԳԱՆԵՐԻ ԲԱՆԻՆ
No _____
« _____ » 20 _____ թ.

ՍՊՊԱՐԱՅԻՆ 3-ՐԴ ՄԱՍԱԿԵՆԷՔ ԳՍԱԿԱԳԻԾ 6.40 ՆԻՇՈՒՄ
ՀԱՐՔԻՆ ԵՄՍԱԿԻԾ ՄՈՐ
20 թ.

ՆԳՃ	Գ. Անդրեասյան	ՊՏԱԿԻՐԱՏՈՒ ԱՅՐԻԿԱՆ ՑՈՒԻ	Փուլ	Թերթ	Թերթեր
Լախագծ.	Գ. Դուսևյան	ԱՐՏԱՐԿԱԿԱՆ ՄԱՍԱԿԵՆԷՐԻՆ ԶՈՐԻԱՆՈՅՑԱՆ ԳՍԱԿԱԳԻՐ ԿՈՆՍՏՐՈՒԹՅԱՆ ԵՎ ՆՐԻ ՄԱՍԱԿԵՆԷՐԻ ԿՈՐՈՒԹՅԱՆ ԱՇԽԱՏԱՆԱԿԱՆ ԵՎԱՆՈՐԳՆԻՆ	ՄԱ	ԿԵ-6	13
Ճարտ.	Վ. Ավետիսյան	ԵՐԵՎԱՆ, ԿԵՆՏՐՈՆ ԱՐԿԻՏԵՐԻ ՓՈՐՈՑ 48 ԵՎ 48/1			
		3-ՐԴ ՄԱՍԱԿԵՆԷՔ ԳՍԱԿԱԳԻԾ 6.40 ՆԻՇՈՒՄ			

ՇՐՋԱՆԱԿ-1 Մ 1:50

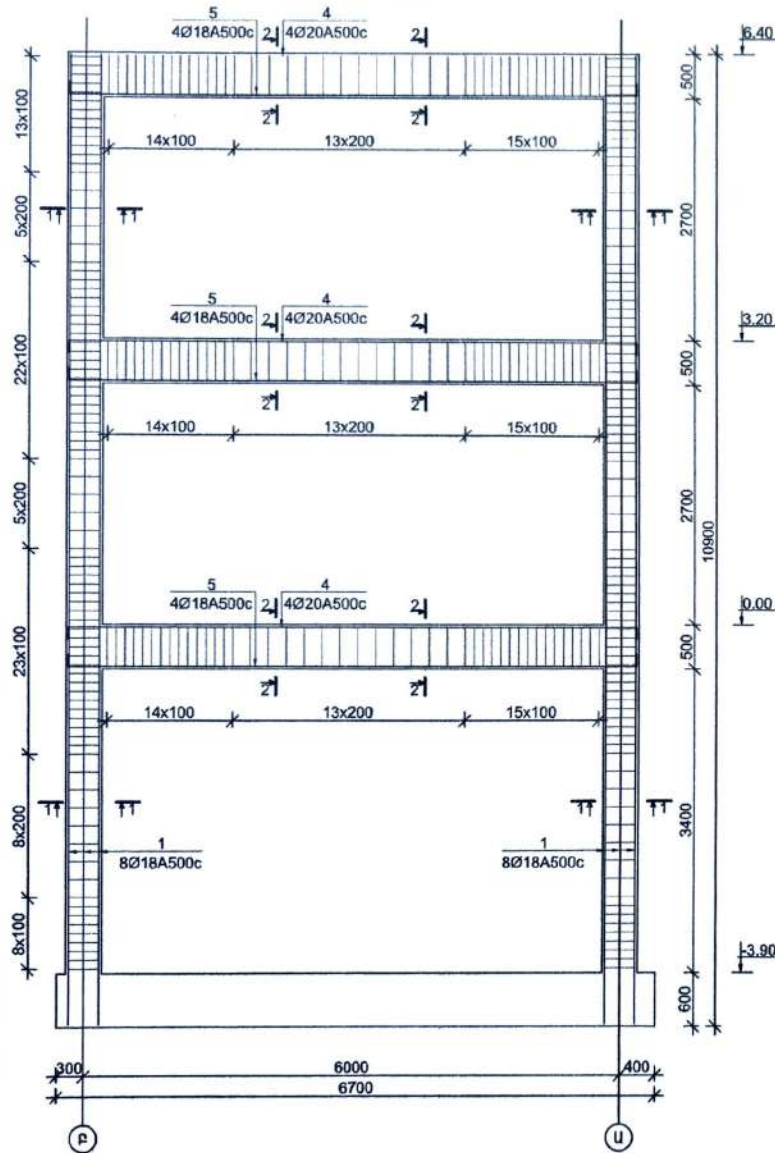

ԿՏՐՎԱԾՔ 1-1 Մ 1:20

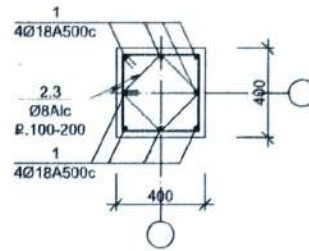

ԿՏՐՎԱԾՔ 2-2 Մ 1:20

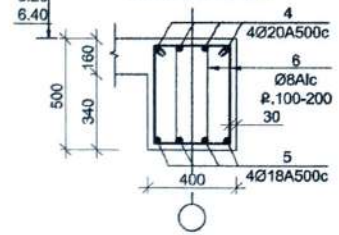

ՄԱՍՆԱԳԻՐ ՄԵԿ ԷԼԵՄԵՆՏԻ ԳԱՆՈՐ					
Տարր N	ՆՇԱՆԱԿՈՒՄԸ	Քան. հատ	Քաշը 1էլ. համար(կգ)	Ընդհամենը (կգ)	
ՇՐՋԱՆԱԿ 1 (4 ԳՍԸ)					
1	Ø18 A500c	L= 11250	16	22.5	359.4
2	Ø8 A1c	L= 1600	170	0.6	107.3
3	Ø8 A1c	L= 1240	170	0.5	83.1
4	Ø20 A500c	L= 7200	12	17.7	213.0
5	Ø18 A500c	L= 7200	12	14.4	172.5
6	Ø8 A1c	L= 1520	258	0.6	154.7
				ԲԵՏՈՆ B20	6.74 ³

N	ՉՈՂԵՐԻ ԱՍՓՈՒԱԳԻՐ
1	
2	
3	
4.5	
6	

ԵՐԵՎԱՆԻ ԲԱՂԱՍԱԽԵՏԱԿԱՆ
ՀԱՄԱՁԱՆՆԵՑՎԱԾ Է No 1
 ԲԱՂԱՍԱԽԵՏԱԿԱՆ ԳՈՐԾՈՒՆԵՐՈՒԹՅԱՆ
 ՀԱՏՈՒԿ ԿԱՐԳԱՎՈՐՄԱՆ ԾՐԱԳՐԻՆԻ ԲԱՐՈՒՆ
 No _____ 20 Ք

ՆԳՃ	Գ. Մևրեապյան	ՊԱՏՎԻՐԱՏՈՐ	ԱՖՐԻԿԱՆ ՅՈՒՐԻ
Նախագծ.	Գ. Դումանյան	ԱՐՏԱՂԱԿԱՆ ՄԱՍՆԱԿՆԵՆԵՐԸ ԳՈՐԾՈՒՆԵՐՈՒՄԻ ԳԱՆՈՐՈՒՄԻ ԿԵՐԱՎՈՐՈՒՄԱՆ ԵՎ ՆՈՐ ՄԱՍՆԱԿՆԵՆԵՐԻ ԿԱՌՈՒՅՄԱՆ ՆՇԱՆԱՅՆԱԶԱՆԻ ՆԱԽԱԳԻՐԸ:	Փուլ
Ծարտ.	Վ. Ավետիսյան	ԵՐԵՎԱՆ, ԿԵՆՏՐՈՆ ԱՐԳԵՏԻ ԹՈՐՈՆ 48 ԵՎ 48/1	Ընթր
		ՇՐՋԱՆԱԿ 1	Թերթեր
			ՄԼ
			ԿԵ-7
			13
			ԳԱՐԵՆԻ ՆԱԽԱԳԻՐԸ՝ ՄՈՒՐ

ՄԻԱՉՈՒՅՆ ՀԵԾՈՒՆ-1 Մ 1:50

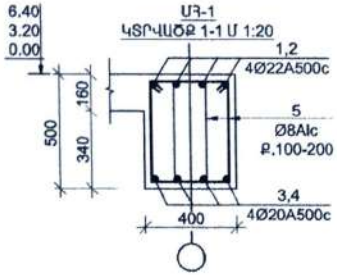
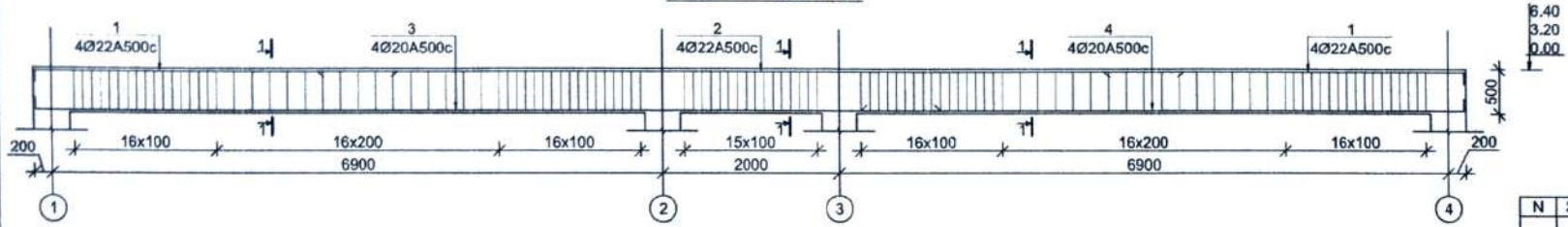

ՄԱՍՆԱԳԻՐ ՄԵԿ ԷԼԵՄԵՆՏԻ ՀԱՄԱՐ					
Տարր N	ՆՇԱՆԱԿՈՒՄԸ	Քան. հատ.	Քաշը 1էլ. համար(կգ)	Ընդհանուր (կգ)	
ՄԻԱՉՈՒՅՆ ՀԵԾՈՒՆ 1 (5 ՀԱՏ)					
1	Ø22 A500c	L= 4600	8	13.7	109.8
2	Ø22 A500c	L= 9800	4	29.2	116.9
3	Ø20 A500c	L= 10750	4	26.5	106.0
4	Ø20 A500c	L= 7350	4	18.1	72.5
5	Ø8 A1c	L= 1520	228	0.6	136.7
		ԲԵՏՈՆ B20			2.920 ³

ՄԱՍՆԱԳԻՐ ՄԵԿ ԷԼԵՄԵՆՏԻ ՀԱՄԱՐ					
Տարր N	ՆՇԱՆԱԿՈՒՄԸ	Քան. հատ.	Քաշը 1էլ. համար(կգ)	Ընդհանուր (կգ)	
ՄԻԱՉՈՒՅՆ ՀԵԾՈՒՆ 2 (2 ՀԱՏ)					
1	Ø22 A500c	L= 8420	4	25.1	100.5
3	Ø20 A500c	L= 8420	4	20.8	83.0
5	Ø8 A1c	L= 1520	98	0.6	58.7
		ԲԵՏՈՆ B20			1.30 ³

ՄԻԱՉՈՒՅՆ ՀԵԾՈՒՆ-2 Մ 1:50

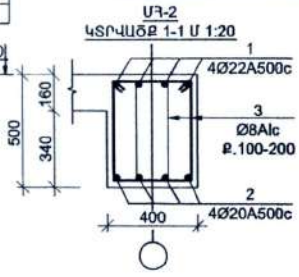
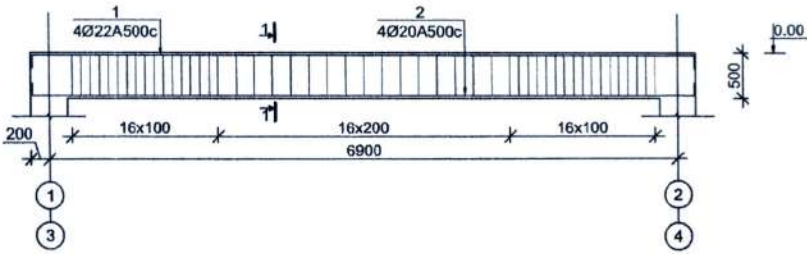

Մ3-2	
N	ՉՈՂԵՐԻ ԱՄՓՈՓԱԳԻՐ
1,2	
3	

Մ3-1	
N	ՉՈՂԵՐԻ ԱՄՓՈՓԱԳԻՐ
1	
3	
4	
5	

ԵՐԵՎԱՆԻ ԲԱՆԱՔԱԿԱՆԱՐԱՆ
ՀԱՄԱՁԱՅՆՆԵՑՎԱԾ Է No 1
 ԲԱՆԱՔԱԿԱՆԱՐԱՆ ԳՈՐԾՈՒՆԵՐԻ ԹԵՄԱՆ ՀԱՏՈՒԿ ԿԱՐԳԱՎՈՐՈՒՄ ԾՐԱԳԵՐԻ ԲԱԾԻՆ
 No _____ 20 թ.

ՍՊԵՏԱԿԱՆ ՍՊԵՏԱԿԱՆ ՍՊԵՏԱԿԱՆ
 20 թ.

ՆՊՃ	Հ. Մտորեսայան	ՊԱՏՎԻՐԱՏՈՒՄ	ԱՅՐԻԿՑԱՆ ՅՈՒՐԻ		
Նախագծ.	Հ. Դուսմանյան		ՄՈՒ	ԹԵՐԵ	ԹԵՐԵՐ
Ճարտ.	Վ. Ավետիսյան		ՄՆ	ԿԵ-8	13
ՄԻԱՉՈՒՅՆ ՀԵԾՈՒՆ 1,2			ՀԱՐՇԻՆ ԱՊԱՆԱԳԻԾ ՄՈՒ		

ՄԻԱՇՈՒՅԼ ԳԵԾԱՆ-3 Մ 1:50

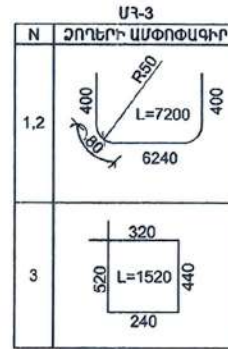
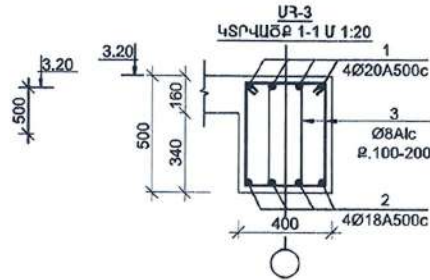
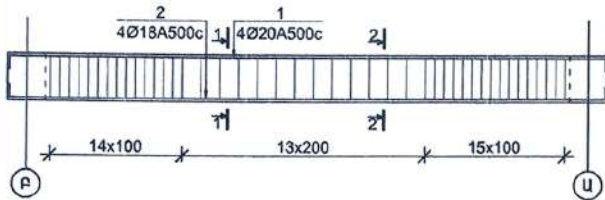

ՄԱՍՆԱԳԻՐ ՄԵԿ ԷԼԵՄԵՆՏԻ ԳԱՄԱՐ					
Տարր N	ՆՇԱՆԱԿՈՒՄԸ	Քան. հատ	Քաշը 1էլ. համար(կգ)	Ընդհանուր (կգ)	
ՄԻԱՇՈՒՅԼ ԳԵԾԱՆ 3 (2 ԳՍՏ)					
1	Ø20 A500c	L= 7200	4	17.7	71.0
3	Ø18 A500c	L= 7200	4	14.4	57.5
5	Ø8 Alc	L= 1520	86	0.6	51.6
ԲԵՏՈՆ B20					1.15մ ³

ՄԻԱՇՈՒՅԼ ԳԵԾԱՆ-4 Մ 1:50

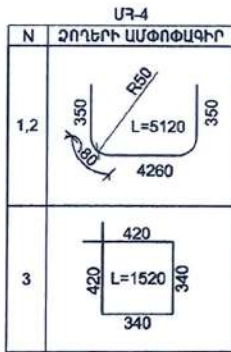
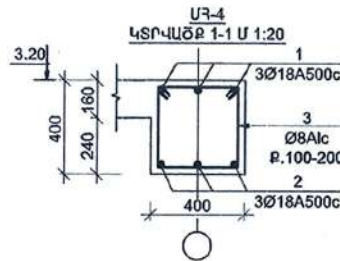
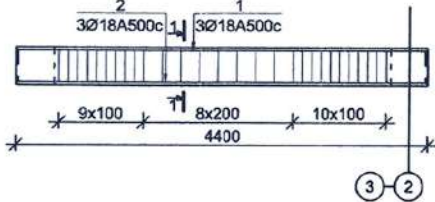

ՄԱՍՆԱԳԻՐ ՄԵԿ ԷԼԵՄԵՆՏԻ ԳԱՄԱՐ					
Տարր N	ՆՇԱՆԱԿՈՒՄԸ	Քան. հատ	Քաշը 1էլ. համար(կգ)	Ընդհանուր (կգ)	
ՄԻԱՇՈՒՅԼ ԳԵԾԱՆ 4 (2 ԳՍՏ)					
1	Ø18 A500c	L= 5120	3	10.2	30.7
3	Ø18 A500c	L= 5120	3	10.2	30.7
5	Ø8 Alc	L= 1520	56	0.6	33.6
ԲԵՏՈՆ B20					0.6մ ³

ԵՐԵՎԱՆԻ ԲԱՆԱՍՏՊԵՏԱՐԱՆ
ՀԱՄԱՁԱՅՆԵՑՎԱԾ Է No 1
 ԲԱՆԱՍՏՊԵՏԱՐԱՆԻ ԳՈՐԾՈՒՆԵՐՈՒԹՅԱՆ
 ՀԱՏՈՒԿ ԿԱԳՐԱՎՈՐՄԱՆ ԾՐԱԳՐԵՐԻ ԲԱԺԻՆ
 No _____
 « _____ » 20 թ.

«ՊՐՈՋԵԿՏ» ՍՊԸ
 ԲՈՒՐՄԱՆ ԳՐԱԿԱՆԱԿՈՒՄ
 « _____ » 20 թ.

ՆԳՃ	Գ. Աղոթապյան	ՊԱՏՎԻՐԱՏՈՒՄ	ԱՅՐԻԿՅԱՆ ՅՈՒՐԻ		
Նախագծ.	Գ. Դուստապյան	ԱՐՏԱՐԿԱՆ ՄԱՍՆԱՍՏՊԵՏՐԻ ԳՅՈՒՄԱՆՍՅԱԿԻ ԳԱՄԱՆԻՐ ԿԵՐԱՎՈՐՈՒՄԱՆ ԵՎ ՆՈՐ ՄԱՍՆԱՍՏՊԵՏՐԻ ԿԱՌՈՒՄԱՆ ԱՇԽԱՏԱՆՍՅԱԿԻ ՆԱԽԱԳԻՏ:	Փուլ	Թերթ	Թերթեր
Ճարտ.	Կ. Ավետիսյան		Ա	ԿԵ-9	13
			ՄԻԱՇՈՒՅԼ ԳԵԾԱՆ 3,4		
			ԳԱԲԵՆԻ ՆԱԽԱԳԻՏ՝ ՍՊԸ		

ԱՍՏԻՃԱՆԻ ԿՏՐՎԱԾՔ 1-1 Ս 1:20

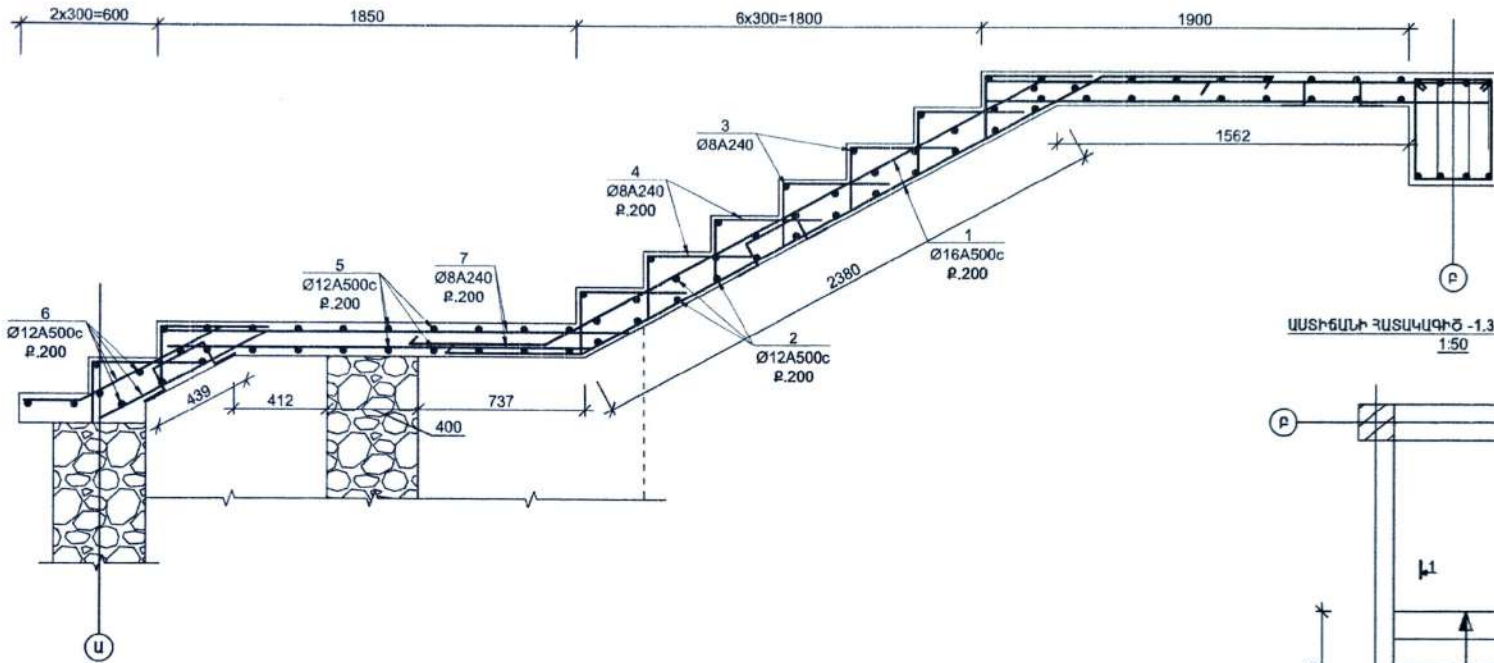

ԱՍՏԻՃԱՆԻ ՀԱՏԱԿԱԳԻԾ -1.37-ԻՑ 0.10 ՆԻՇ Ս
1:50

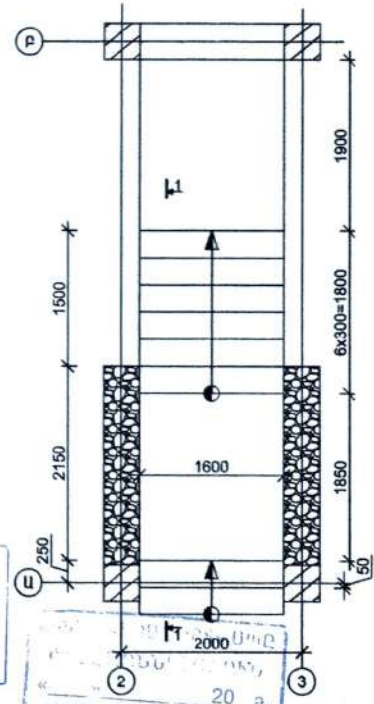

ՄԱՆԱԳԻՐ ՄԵԿ ԷԼԵՄԵՆՏԻ ՀԱՄԱՐ					
Տարր N	ՆՇԱՆԱԿՈՒՄԸ	Քան. հատ	Քաշը 1կ. համար(կգ)	Ընդհանր (կգ)	
ԱՍՏԻՃԱՆ -1.37-ԻՑ 0.10					
1	Ø16 A500c L= 4000	18	6.3	113.6	
2	Ø12 A500c L= 1560	24	1.4	33.2	
3	Ø8 A1c L= 1560	7	0.6	4.3	
4	Ø8 A1c L= 710	63	0.3	17.6	
5	Ø12 A500c L= 2600	20	2.3	46.1	
6	Ø12 A500c L= 1000	18	0.9	16.0	
7	Ø8 A1c L= 2050	18	0.8	14.6	
ՔեճՈՆ B20				24 ³	

ԵՐԵՎԱՆԻ ԲԱՆԱՎՈՐԵՑԱՐԱՆ
ՀԱՄԱՁԱՅՆԵՑՎԱԾ Է No 1
 ԲԱՆԱՎՈՐՈՒՄԱՆ ԳՈՐԾՈՒՆԵՐԹՅԱՆ
 ՀԱՏՈՒԿ ԿԱՐԳԱՎՈՐՄԱՆ ԾՐԱԳԵՐՈՒ ԲԱԺԸ
 No _____
 « _____ » 20 թ.

ՆՊՃ	Հ. Անդրեսյան	ՊՏԿԻՐՍՈՒՄ	ԱՅՐԻԿԱՆ ՑՈՒՐԻ			
Նախագծ.	Հ. Դուսևյան		ԱՐՏԱՂՎԱԿԱՆ ՄԱՍՆԱԾԵՆՆԵՐԻ ՀՅՈՒՄԱՆՈՎԱԿԱՆ ՀԱՄԱԿՐԻ ԿԵՐԱՎՈՐՈՒՄԱՆ ԵՎ ՆՈՐ ՄԱՍՆԱԾԵՆՆԵՐԻ ԿԱՌՈՒՅՄԱՆ ԱՇԽԱՏԱՆՔԱԿԱՆ ՆԱԽԱԳԻԾ:	Փուլ	Թերթ	Թերթեր
Ճարտ.	Վ. Ավետիսյան		ԵՐԵՎԱՆ, ԿԵՆՏՐՈՆ ԱՐԿԻՏԵՐԻ ՓՈՐՈՑ 48 ԵՎ 48/1	ՄԼ	ԿԵ-10	13
ԱՍՏԻՃԱՆԻ -1.37-ԻՑ 0.10 ՆԻՇ				ՀԱՐՇԻՆ ՆԱԽԱԳԻԾ՝ ՄՈՐ		

ԱՍՏԻՃԱՆԻ ԿՏՐՎԱԾՔ 1-1 Մ 1:20

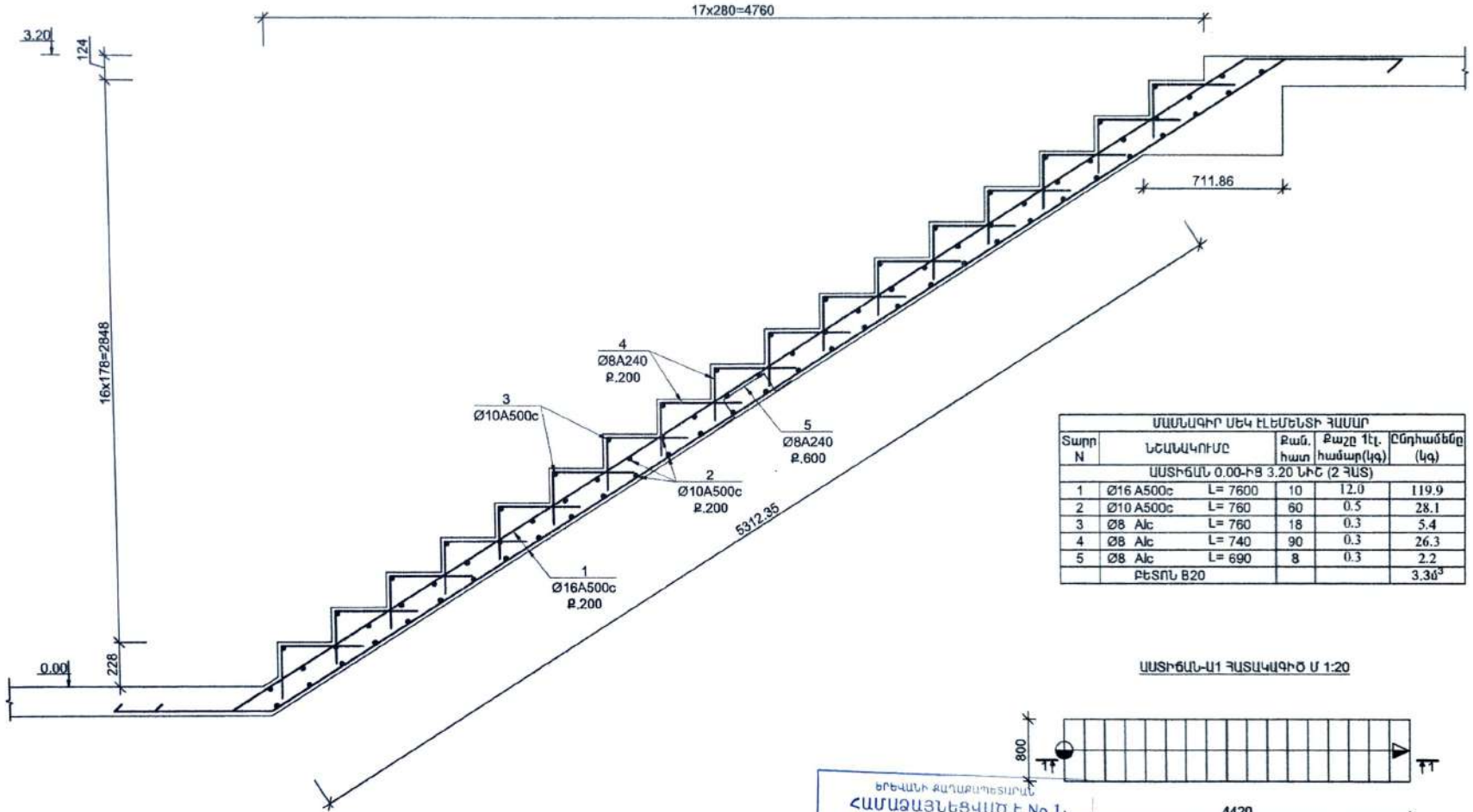

ՄԱՍՆԱԳՐԻ ՍԵՎ ԷԼԵՄԵՆՏԻ ՀԱՍՄԱՐ					
Տարր N	ՆՇԱՆԱԿՈՒՄԸ	Բան, հատ	Քաշը (կգ)	1էլ. համար(կգ)	Ընդհանրը (կգ)
ԱՍՏԻՃԱՆ 0.00-ԻՑ 3.20 ՆԻՇ (2 ՀԱՍ)					
1	Ø16 A500c	L= 7600	10	12.0	119.9
2	Ø10 A500c	L= 760	60	0.5	28.1
3	Ø8 A/c	L= 760	18	0.3	5.4
4	Ø8 A/c	L= 740	90	0.3	26.3
5	Ø8 A/c	L= 690	8	0.3	2.2
ԲԵՏՈՆ B20					3.30 ³

N	ՉՈՐԵՐԻ ԱՄՓՈՓՈՎԻՐ
5	

ԱՍՏԻՃԱՆ-ԱՐ ԴԱՏԱԿԱԳՐԻ Մ 1:20

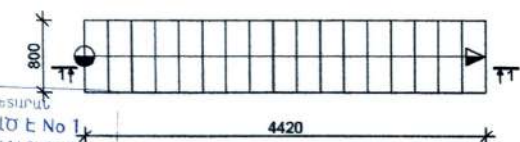

ԵՐԵՎԱՆԻ ԲԱՐՍԵՐՈՒԹՅԱՆ
ՀԱՄԱԶԱՅՆՆԵՑՎԱԾ Է No 1
 ԶԱՂԱՐԱՇԻՆԱԿԱՆ ԳՈՐԾՈՒՆԵՐՈՒԹՅԱՆ
 ՀԱՏՈՒԿ ԿԱՐԳԱԿՈՐՄԱՆ ՈՐԳԱՆԻ ԲԱՇԽ
 No _____
 « _____ » 20 թ.

« ԲՆԱՆԱԳՐԱԿԱՆ ԳՐԱԿԱՆՈՒԹՅԱՆ ԿԵՆՏՐՈՆ »
 ՀԱՅԿԱՆԱԳՐԱԿԱՆ ԳՐԱԿԱՆՈՒԹՅԱՆ ԿԵՆՏՐՈՆ
 20

ՆԳՃ	Հ. Անդրեասյան	ՊԱՏՎՐԱՏՈՒ	ԱՏՐԿՅԱՆ ԶՈՒԹ	Փուլ	Թերթ	Թերթեր
Լայնագծ.	Հ. Դուսևյան	ԱՐՏԱԴՐՎԱԿԱՆ ԱՍՆԱԿԵՆՆԵՐԸ ՀՅՈՐԴԱՆՈՒՄԱՆ ՀԱՍՄԱՐԻ ԿԵՐԱԿԱՌՈՒՄԱՆ ԵՎ ԼՈՒ ԱՍՆԱԿԵՆՆԵՐԻ ԿԱՌՈՒՄԱՆ ԱՇԽԱՏԱԼԵԱՅԻՆ ԱՆՆԱԳՐԻՑ:	ԵՐԵՎԱՆ, ԿԵՆՏՐՈՆ ԱՐԳԵՏԻ ԳՈՐԾ 48 ԵՎ 48/1	ՈՒ	ԿԵ-11	13
Ենթ.	Վ. Ավետիսյան			ԱՍՏԻՃԱՆ 0.00 - 3.20 ՆԻՇ	ՀԱՐՔԻՆ ԱՍՆԱԿՈՒԹՅԱՆ ՄՈԸ	

ՏԻՊԱՐԱՅԻՆ 3-ՐԴ ԱՍՏԱՆԵՆԵՔ ՏԱԽԻԻ ՀԱՏԱԿԱԳԻԾ Մ 1:100

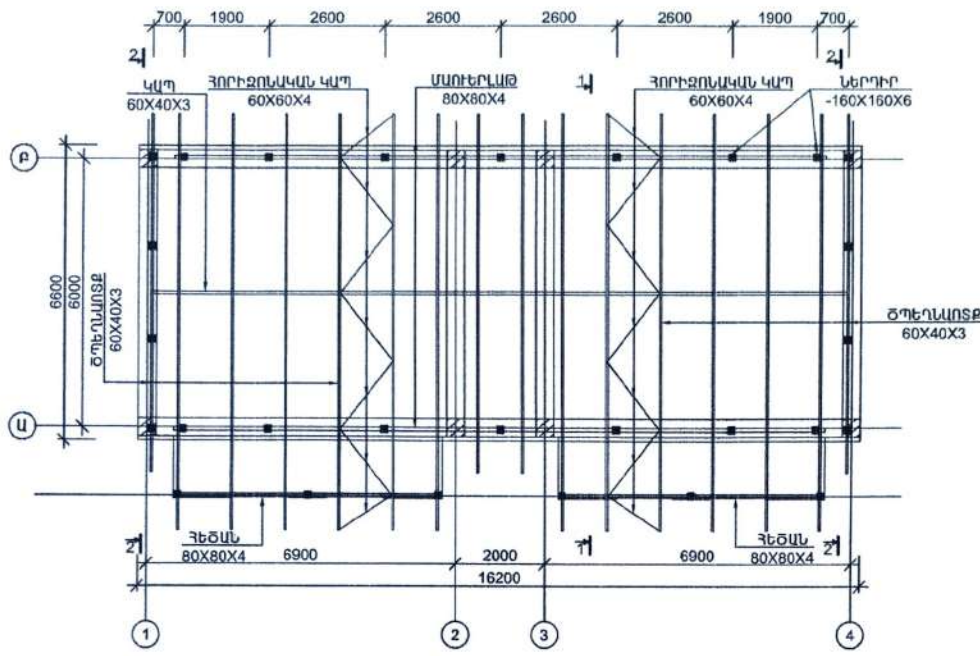

N	ՉՈՂԵՐԻ ԱՄՓՈԹԱԳԻՐ
2	
4	

Տարր N	ՆՇԱՄԱԿՈՒՄԸ	Քան. հատ.	Քաշը 1էլ. համար(կգ)	Ընդհանրը (կգ)
ՊԱՐԱՊԵՏ				
1	Ø10 A500c L= 193600	1	119.3	119.3
2	Ø6 A240 L= 1200	230	0.3	61.2
3	Ø10 A500c L= 800	48	0.5	23.7
4	Ø6 A240 L= 800	56	0.2	9.9
5	Ø10 A500c L= 1850	8	1.1	9.1
ԲԵՏՈՆ B20				4.2մ ³

ՊԱՐԱՊԵՏԻ ՓՈՎԱԾՔ H=600մմ Մ 1:20

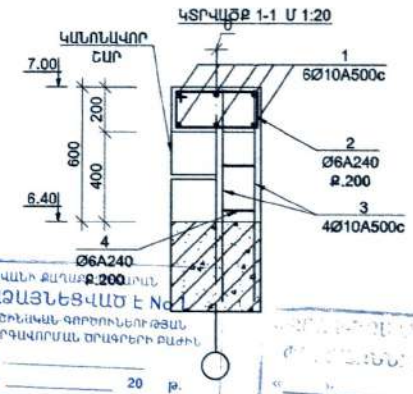
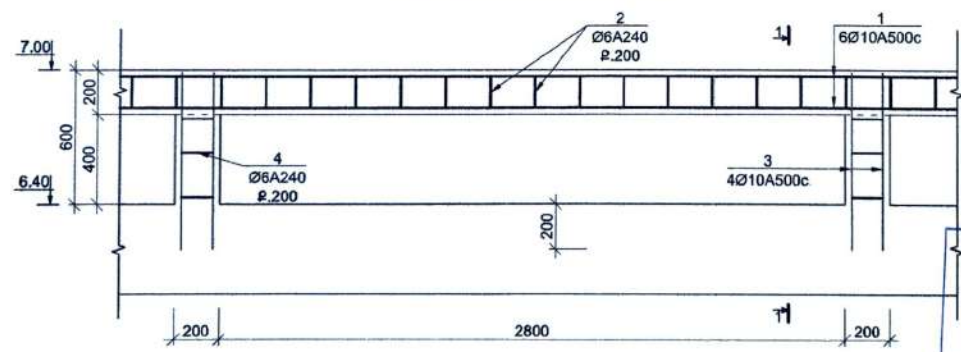

ԵՐԵՎԱՆԻ ԲՈՒՆԱՐԱՊԵՏՈՒԹՅԱՆ ԿԱՄԱՁԱՅՆՆԵՑՎԱԾ Է ՈՒՄ
 ԲԱՐՊԱՏՈՒԹՅԱՆ ԳՐԹՈՒՆԵՐԻ ԶԵՄ
 ՀԱՏՈՒԿ ԿՐԻՊՈՒՐՄԱՆ ԾՊԱԳՐԵՐԻ ԲԱԾԻՆ
 No _____
 « _____ » 20 թ.

Նազ	Հ. Անդրեսյան	ՊԱՏՎՐԱՏՈՒՄ	ԱՏՐԿԱՆ ՅՈՒՐԻ	Փուլ	Թերթ	Թերթեր
Նախագծ.	Հ. Դուսնյան	ԱՐՏԱՐԿՎԱԾ ԱՍՏԱՆԵՆԵՐԸ ՀՅՈՒՄԱՆՈՒՄԻ ՀԱՏԱԿԻ ԿՐԻՊՈՒՐՄԱՆ ԵՎ ԵՐԻՄԱՆԵՆԵՐԻ ԿՈՒՐՄԱՆ ԱՇԽԱՏԱՆԱԾԻ ԼՆԱԿԱԳԻԾ:	ԵՐԵՎԱՆ, ԿԵՆՏՐՈՆ ԱՐԿԵՏԻ ՓՈՒՅԸ 48 ԵՎ 48/1	ԱՆ	ԿԵ-12	13
Ծարտ.	Վ. Ավետիսյան	ՏԻՊԱՐԱՅԻՆ 3-ՐԴ ԱՍՏԱՆԱՐԵՆԵՔ ՏԱԽԻԻ ՀԱՏԱԿԱԳԻԾ				ՀԱՐԵՆԻ ԱՆՏԱԳԻԾ՝ ՄՊԸ

ՏԱՆԻԻ ԿՏՐՎԱԾՔ 1-1 Մ 1:50

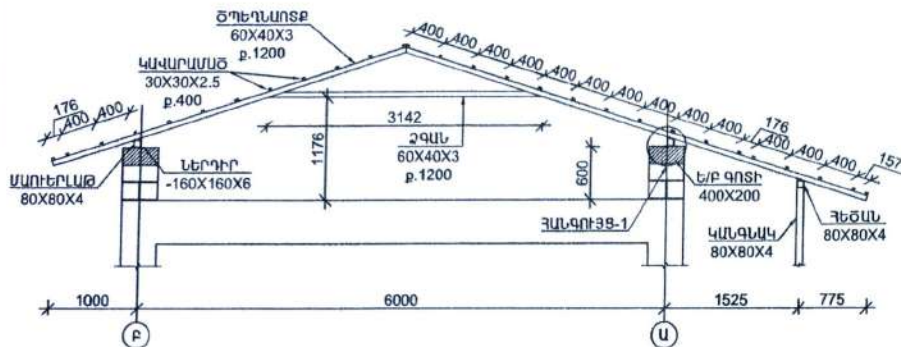

ՅԱՆԳՈՒՅՑ-1 Մ 1:20

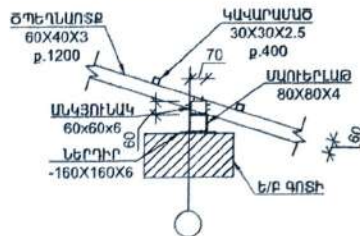

ՅԱՆԳՈՒՅՑ-1 ՏԵՍԵ ՎԵՐԵՎԻՑ Մ 1:20

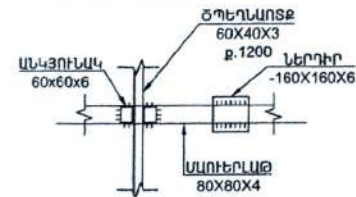

ՏԱՆԻԻ ԿՏՐՎԱԾՔ 2-2 Մ 1:50

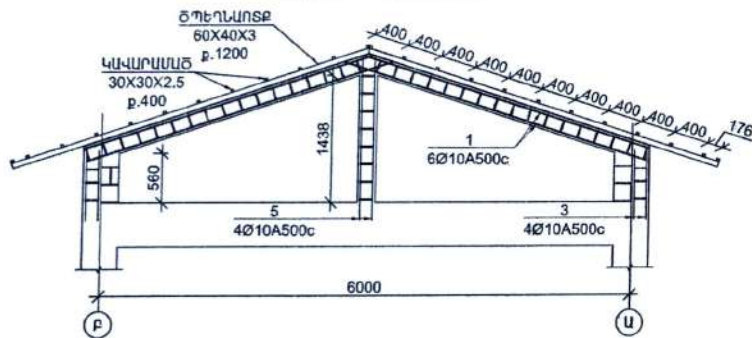

ԼԵՂԻՐ Մ 1:10

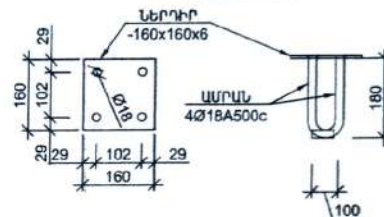

ՄԵՏԱՂԱԿԱՆ ՏԱՐԵՐԻ ՄԱՍՆԱԳԻՐ

ԴԵՏԱԽԻ N	ԱՆՎԱՆՈՒՄ	ՀԱՏՎԱԾՔԸ ՃՃ	ԵՐԿԱՐՈՒԹՅՈՒՆԸ	ՔԱՆԱԿԸ	ՔԱՆԸ կգ	
					ԲՈՒՆՈՐ ԴԵՏ-Ի ՇՐՋԱՆԱԿՈՒՄ	ԸՆԴ ՇՐՋԱՆԱԿ ՈՒՄ
1	ԹԻԹԵՂ	-160x160x6	-	22	26.53	2627.4
2	ՄԱՐԱՆ	Ø18	280	88	49.2	
3	ՄԱՌԵՐԼԱԹ	80x80x4	29.2ճ	1	269.2	
4	ԾՊԵՂԱՈՏՔ	60x40x3	4.2ճ	20	357.0	
5	ԾՊԵՂԱՈՏՔ	60x40x3	5.57ճ	12	284.1	
6	ՄԼԿՅՈՒՆԿ	60x60x6	70ճճ	56	21.3	
7	ԶԵՃԱՆ	60x40x3	3.15ճ	14	187.4	
8	ԿՄՊ	60x40x3	15.5ճ	1	65.9	
9	ԳՈՐԻԶՈՒՆԱԿԱՆ ԿՄՊ	60x60x4	26ճ	1	174.5	
10	ԿՎԱՐԱՄԱԾ	30x30x2.5	437ճ	1	904.6	
11	ԶԵՃԱՆ	80x80x4	6ճ	2	110.6	
12	ՄՅՈՒՆ	80x80x4	3.2ճ	6	177.0	

ԵՐԿԱՆԻ ԲՈՂԱՔՈՒՄԵՏԱՐԱՆ
ՀԱՄԱՁԱՅՆՆԵՑՎԱԾ Է No 1
 ԲՈՂԱՔԱՇԽԱՆԱՆ ԿՈՐՈՒՆԵՐԹԱՆ
 ՀԱՏՈՒ ԿԱՐԳԱՆՈՒՄԻ ԾՊԱԳՐԵՐԻ ՔԱՇԻ
 No _____ 20 թ.

«Մ.Ի.Մ.Տ» Ս-ՊԸ
 ԳՆԱԳՆԱԿՆԵՐԹՈՒՆ
 _____ 20 թ.

ԵԳՃ	Գ. Արդյունայան	ՊԱՏԻՐԱՏՈՐ	ԱՅԻՐԿԱՆ ՁՈՒՐԻ	Փուլ	Թիթք	Թիթքըր
Այսպագճ.	Գ. Դուստայան	ԱՐՏԱՐԿԱՆ ՄԱՍՆԱՅՆԵՐԸ ՀՈՐԻՆՆԱԿԱՆ ՀԱՄԱՐԻ ԿԵՐԱԿՈՒՐԹԱՆ ԵՎ ԼՈՐ ՄԱՍՆԱՅՆԵՐԻ ԿՈՒՐԹԱՆ ԱՇԽԱՏԱՆԱԿԱՆ ԼԱՆՍՈՒՑ:	ԱՐՏԱՐԿԱՆ ՄԱՍՆԱՅՆԵՐԸ ՀՈՐԻՆՆԱԿԱՆ ՀԱՄԱՐԻ ԿԵՐԱԿՈՒՐԹԱՆ ԵՎ ԼՈՐ ՄԱՍՆԱՅՆԵՐԻ ԿՈՒՐԹԱՆ ԱՇԽԱՏԱՆԱԿԱՆ ԼԱՆՍՈՒՑ:	ԱՆ	ԿԵ-13	13
Ճարտ.	Վ. Ավետիսյան	ԵՐԿԱՆ, ԿԵՆՏՐՈՆ ԱՐԳԵՏԻ ԳՈՐԾԻ 48 ԵՎ 48/1	ԵՐԿԱՆ, ԿԵՆՏՐՈՆ ԱՐԳԵՏԻ ԳՈՐԾԻ 48 ԵՎ 48/1	ՇԻՊԱՐԱՆԻ 3-րդ ՄԱՍՆԱՅՆԵՐ ՏԱՐԵՐԻ ԿՏՐՎԱԾՆԵՐ		
				ՀԱՐՑԻՆ ԼԱՍԱԳԻԾ՝ ՄՈՒՇ		

4-րդ ՄԱՍՆԱՇԵՆՔ ԿՈՆՍՏՐՈՒԿՏՈՐԱԿԱՆ ՄԱՍ

ԳԾԱԳՐԵՐԻ ԱՆՎԱՆԱՑԱՆԿ

Գ/Գ	ԳԾԱԳՐԻ ԱՆՎԱՆՈՒՄԸ	ԹԵՐԹ
1	ԳԾԱԳՐԵՐԻ ԱՆՎԱՆԱՑԱՆԿ ԲԱՑԱՏՐԱԳԻՐ	ԿԵ-1
2	ՀԻՄՔԵՐԻ ՀԱՏԱԿԱԳԻԾ	ԿԵ-2
3	ՀԻՄՔԵՐԻ ԿՏՐՎԱԾՔՆԵՐ, ՀԵՆԱՊԱՏ	ԿԵ-3
4	4-րդ ՄԱՍՆԱՍԳԵՆՔ ՀԱՏԱԿԱԳԻԾ 3.20 ՆԻՇՈՒՄ	ԿԵ-4
5	4-րդ ՄԱՍՆԱՍԳԵՆՔ ՀԱՏԱԿԱԳԻԾ 6.40 ՆԻՇՈՒՄ	ԿԵ-5
6	4-րդ ՄԱՍՆԱՇԵՆՔ ՀԱՏԱԿԱԳԻԾ 9.60 ՆԻՇՈՒՄ	ԿԵ-6
7	4-րդ ՄԱՍՆԱՇԵՆՔ ՀԱՏԱԿԱԳԻԾ 12.8 ՆԻՇՈՒՄ ԵՎ 16.4 ՆԻՇՈՒՄ	ԿԵ-7
8	ՇՐՋԱՆԱԿ 1, ԿՏՐՎԱԾՔՆԵՐ ՄԱՍՆԱԳՐԻ	ԿԵ-8
9	ՇՐՋԱՆԱԿ 2, ԿՏՐՎԱԾՔՆԵՐ ՄԱՍՆԱԳՐԻ	ԿԵ-9
10	ՇՐՋԱՆԱԿ 3	ԿԵ-10
11	ՇՐՋԱՆԱԿ 3 ԿՏՐՎԱԾՔՆԵՐ ՄԱՍՆԱԳՐԵՐ	ԿԵ-11
12	ՇՐՋԱՆԱԿ 4	ԿԵ-12
13	ՇՐՋԱՆԱԿ 4,5, ԿՏՐՎԱԾՔՆԵՐ ՄԱՍՆԱԳՐԵՐ	ԿԵ-13
14	ՇՐՋԱՆԱԿ 5	ԿԵ-14
15	ՄԻԱՉՈՒՅՆ ՀԵԾԱՆ 3,4	ԿԵ-15
16	ՄԻԱՉՈՒՅՆ ՀԵԾԱՆ 3,4	ԿԵ-16
17	ՄԻԱՉՈՒՅՆ ՀԵԾԱՆ 5,6,7	ԿԵ-17
18	ԱՍՏԻՃԱՆ Ա-1	ԿԵ-18
19	ԱՍՏԻՃԱՆ Ա-2	ԿԵ-19
20	ՏԱՆԻՔԻ ՀԱՏԱԿԱԳԻԾ	ԿԵ-20
21	ՊԱՐԱՊԵՏ, ՏԱՆԻՔԻ ԿՏՐՎԱԾՔ	ԿԵ-21
22	ՈՆԶԵՐՎՈՒՄԻ ՀԻՄՔԵՐԻ ՀԱՏԱԿԱԳԻԾ, Ե/Ք ՊԱՏ, ԿՏՐՎԱԾՔՆԵՐ, ՄԱՍՆԱԳՐԻ	ԿԵ-22
23	ՈՆԶԵՐՎՈՒՄԻ ԾԱԾԿԻ ՀԱՏԱԿԱԳԻԾ, ԿՏՐՎԱԾՔՆԵՐ, ՄԱՍՆԱԳՐԻ	ԿԵ-23
24	ՈՆԶԵՐՎՈՒՄԻ ՄԻԱՉՈՒՅՆ ՇՐՋԱՆԱԿՆԵՐ	ԿԵ-24
25	ՈՆԶԵՐՎՈՒՄԻ ՄԻԱՉՈՒՅՆ ՀԵԾԱՆՆԵՐ	ԿԵ-25
26	ՄՈՒՏՔԻ ՀԱՏԱԿԱԳԻԾ	ԿԵ-26
27	ՄՈՒՏՔԻ ՇՐՋԱՆԱԿ	ԿԵ-27

ԲԱՑԱՏՐԱԳԻՐ

ՄԱՍՆԱՇԵՆՔԻ ԿՈՆՍՏՐՈՒԿՏԻՎ ԼՈՒՇՈՒՄՆԵՐԸ ՀԵՏԵՎՅԱԼՆ ԵՆ

1. Հիմքերը անհրաժեշտ է տեղադրել երկրաբանական եզրակացությամբ տրված 3-րդ շերտի վրա (ճալաքարա-կոպրային գրունտ):
2. Հիմքերը ժապավենային են միաձուլ երկաթբետոնից 600x700մմ չափսերի:
3. Ընդհանուր կարկասը երկաթբետոնից է:
4. Սյուները ե/ք ից են, հիմնական սյուները ունեն 400x400մմ հատվածք:
5. Հեծանները նույնպես ե/ք -ից են 400x500մմ:
6. Ծածկերը միաձուլ ե/ք-ից են ունեն 15 սմ հաստություն:
7. Հեծանների ամրանները խարսխել սյուների մեջ ամրանի ծածան միջոցով, ամրանները խարսխել 40ժ չափով:
8. Բոլոր պատերը ամրակցել սյուների եվ հեծանների հետ հողային միացմանը:

ՕԳՏԱԳՈՐԾՎՈՂ ԼՅՈՒԹԵՐ

1. ՀՀԸՆ -2.02-06 - «Սեյսմիկ շինարարության նախագծային նորմեր»:
2. ՀՈՒՄ 2.03.01.84* - «Բետոնե և ե/ք կոնստրուկցիաներ»:
3. ՀՈՒՄ 2.01.07.85 - «Բեռներ և բեռնվածքներ»:
4. ՀՈՒՄ 2-23-83* - «Մետաղական կոնստրուկցիաներ»:

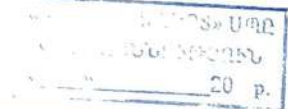

ՆԳՃ	Գ. Աղոթասյան	<i>[Signature]</i>	ՊԱՏՎՈՐՄԱՆ՝ ԱՅՐԻԿԱՆ ՅՈՒՐԻ	Փուլ	Թերթ	Թերթեր
Նախագծ.	Գ. Դուսևյան	<i>[Signature]</i>	ԱՐՏԱՐԱԿԱՆ ՄԱՍՆԱՇԵՆՔԻ ԳՅՈՒՄԱՆՈՒՄԻ ՀԱՆՐԱՊԵՏՈՒԹՅԱՆ ՀԱՆՐԱՊԵՏՈՒԹՅԱՆ ԿՈՆՍՏՐՈՒԿՏԻՎ ԼՈՒՇՈՒՄՆԵՐԻ ԿՈՒՐԴՄԱՆ ԱՇԽԱՏԱՆՔԱՅԻՆ ԼԱՍՊԱԿԻՑ:	ԱՆ	ԿԵ-1	27
Ճարտ.	Վ. Ավետիսյան	<i>[Signature]</i>	ԵՐԿԱՆ, ԿԵՆՏՐՈՆ ԱՐԳԵՏԻ ՓՈՒՆՑ 48 ԵՎ 48/1			
			ԳԾԱԳՐԵՐԻ ԱՆՎԱՆԱՑԱՆԿ ԲԱՑԱՏՐԱԳԻՐ			ՀԱՐՇԻՆ ԱՆԱԿԳԻԾ՝ ՄՊԸ

4-ՐԴ ՍԱՆՆՈՒՆԵՆԸ ԳՆԱԿԻ ԳՆԱԿԱԳԻԾ Ս 1:100

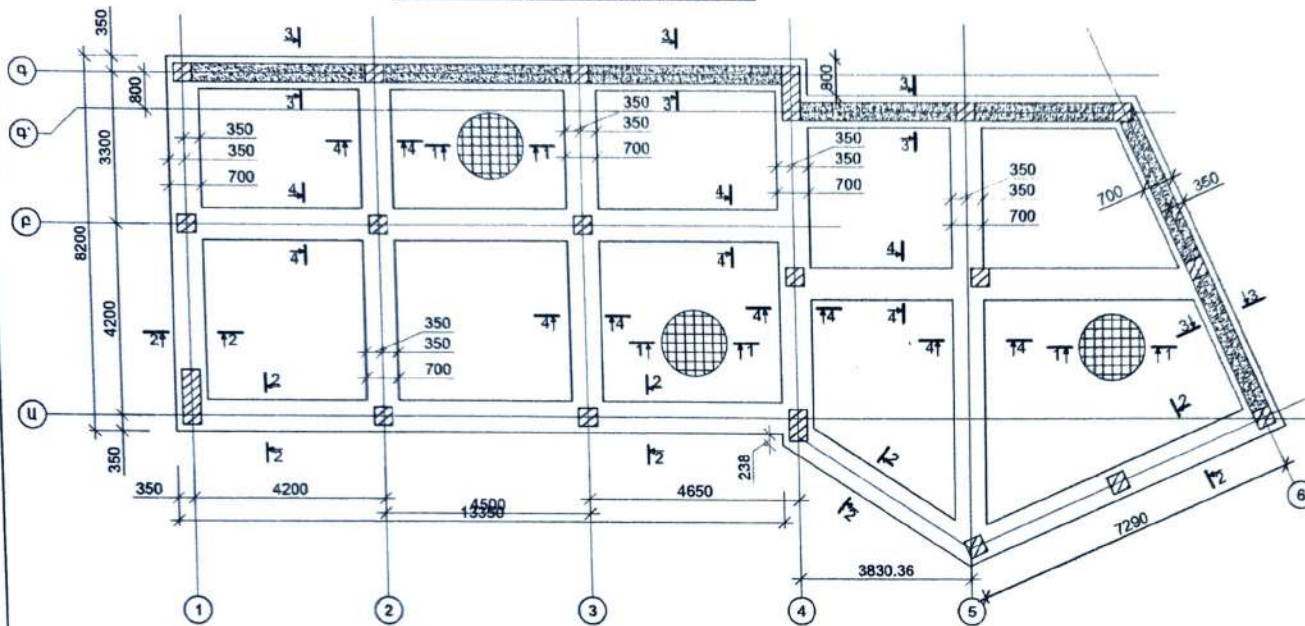

ՀԱՏԱԿԻ ԿՏՐԱԿԱԾԸ 1-1: Ս 1:20

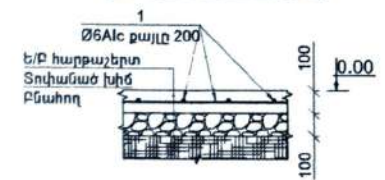

Տարր N	ՆՇԱՆԱԿՈՒՄԸ	Բան. հատ.	Բաշը 1 էլ. համար(կգ)	Ընդհանրը (կգ)
ՀԱՏԱԿ 0.00 ՆՇՇՈՒՄ				
1	Ø6 A/c	L= 1620000	1	359.4
	ԲԵՏՈՆ B20			359.4

ՕՍՆՈՒԹՅՈՒՆ

- ժապավենային հիմքերի բոլոր անբանները հիմքների եզրում խորանել 40ս չափով :
- անբանները միմյանց կցել 40ս չափով, վերևի գոտու անբանները հենարանները հատվածում իսկ ներքևի գոտու անբանները թափել կենտրոնում:

ԵՐԵՎԱՆԻ ԲԱՂԱՊՈՒՅՄԱՆ
ՀԱՄԱԶԱՅՆԵՑՎԱԾ Է No 1
 ԲԱՂԱՊՈՒՄԸ ԳՈՐԾՈՒՆԵՐԹՅԱՆ
 ՀԱՏՈՒԿ ԿԱՌԱՎՈՐՄԱՆ ԾՐԱԳՐԵՐԻ ԲԱԾԻՆ
 No _____
 « _____ » 20 թ.

Ստորագրություն
 20 թ.

Տարր N	ՆՇԱՆԱԿՈՒՄԸ	Բան. հատ.	Բաշը 1 էլ. համար(կգ)	Ընդհանրը (կգ)
ՄԻԱՇՈՒՄԸ ԺՊՊԱԿԵՆԱՅԻՆ ԳՆԱԿ				
1	Ø18 A500c	L= 37400	7	74.7
2	Ø20 A500c	L= 37400	7	92.2
3	Ø8 A/c	L= 2140	1200	0.8
4	Ø16 A500c	L= 32000	10	50.5
5	Ø16 A500c	L= 61000	5	96.2
6	Ø18 A500c	L= 61000	5	121.8
	ԲԵՏՈՆ B20			460 ³
	ԲԱՉԱՆՏԵ ԽՈՒՃ			100 ³
	ՆԱԽ ԸՆԹՑ ԲԵՏՈՆ B 12.5			100 ³

ԼՂԳ	Գ. Արդյունայան	ՊՏԱԿՐԱՏՈՐ	ԱՅԴԻԿԱՆ ՅՈՒՐԻ	Փուլ	Թերթ	Թերթեր
Լախագծ.	Գ. Դուանյան	ԱՐՏԱԿՐԱԿԱՆ ՍԱՆՆՈՒՆԵՐԸ ԳՆՈՒՄՆԱԿԻ ՀԱՏԱԿԻ ԿՏՐԱԿԱԾԸ ԵՎ ԼՐ ՍԱՆՆՈՒՆԵՐԻ ԿՈՒՐՏԱՆՆԱԿԱՆ ԱՆՍԱՆՆԱԿԻ ՆԱԽԱԳԻԾ	ԵՐԵՎԱՆԻ ԱՆԳՐԵՏԻ ՓՈՒՄԸ 48 ԵՎ 48/1	ՈՒ	ԿԵ-2	27
Ճարտ.	Վ. Ավետիսյան			ՆՆ		
		ԳՆԱԿԻ ԳՆԱԿԱԳԻԾ				ԳԱՐԵՆ ՆԱԽԱԳԻԾ՝ ՍՂԸ

ԿՏՐՎԱԾՔ 2-2 Մ 1:20

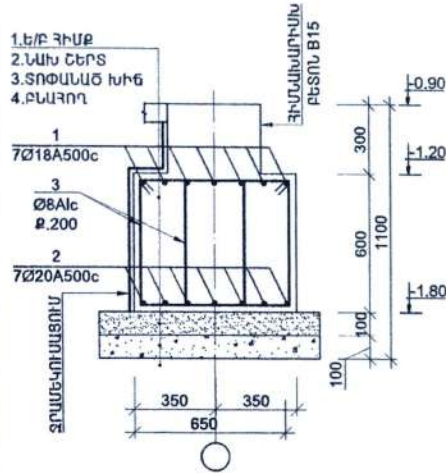

ԿՏՐՎԱԾՔ 3-3 Մ 1:20

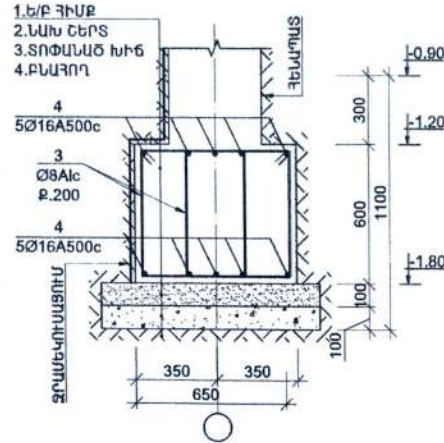

ԿՏՐՎԱԾՔ 4-4 Մ 1:20

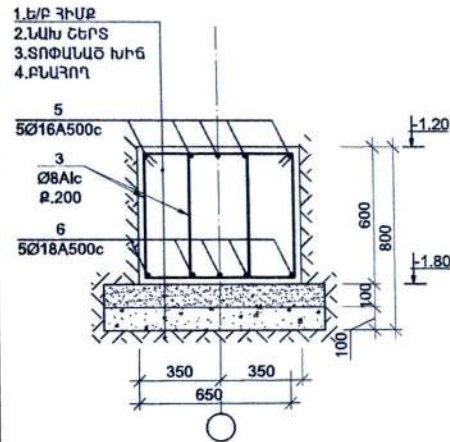

N	ՉՈՂԵՐԻ ԱՄՓՈՓԱԳԻՐ
3	

Ø	ՉՈՂԵՐԻ ԽԱՐՄԱՍԱՆ ԷՎԲԻՋ

ՅԵՆԱՊԱՏԻ ԿՏՐՎԱԾՔ Մ 1:50

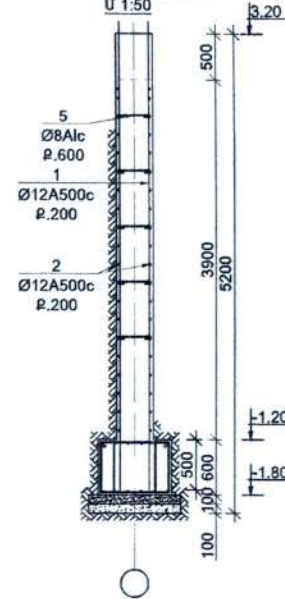

ՅԵՆԱՊԱՏԻ ԿՏՐՎԱԾՔ Մ 1:50

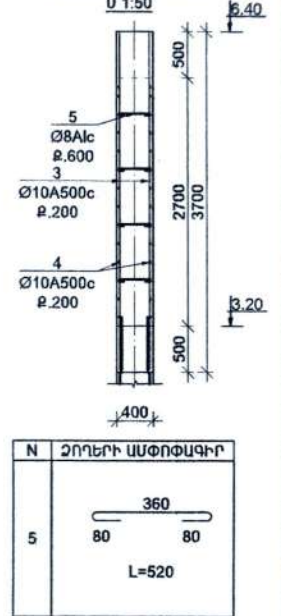

ՄԱՍՆԱԳԻՐ 1 ԷԼԵՄԵՆՏԻ ԴԱՄԱՐ

Տարր N	ՆՇԱՆԱԿՈՒՄ	Քան. հատ	Քաշը 1էլ. համար(կգ)	Ընդհանրը (կգ)
ՅԵՆԱՊԱՏ				
1	Ø12 A500c L= 5000	264	4.4	1171.3
2	Ø12 A500c L= 30940	40	27.5	1098.2
3	Ø10 A500c L= 3700	264	2.3	601.9
4	Ø10 A500c L= 30940	28	19.1	533.8
5	Ø8 Alc L= 520	340	0.2	69.7
ԲԵՏՈՆ B20				

ԵՐԵՎԱՆԻ ՔԱՂԱՔԱՊԵՏԱԿԱՆ
ՀԱՄԱՁԱՅՆՆԵՑՎԱԾ Է No 1
 ՔԱՂԱՔԱՅԻՆԱԿԱՆ ԳՈՐԾՈՒՆԵՐԻ ԿԱՌՈՐՔԱՆ
 ՀԱՏՈՎ ԿԱՐԳԱԿՈՒՄԱՆ ԾՐԱԳՐԵՐԻ ԲԱԾԻՆ
 No _____
 _____ 20 թ.

ՆԳՃ	Հ. Անդրեասյան	ՊԱՏՎՐԱՏՈՐ	ԱՅՐԻԿԱՆ ԶՈՐԻԻ	Փուլ	Թերթ	Թերթեր
Նախագծ.	Հ. Դուսանյան		ԱՐՏԱՐԱԿԱՆ ԱՄՆԱԾԵՆԵՐԻ ՀՅՈՒՄԱՆՈՅԱՆ ԴԱՄԱՆԻԻ ԿԵՐԱԿԱՌՈՐՔԱՆ ԵՎ ԷՆՐ ԱՆՆԱԾԵՆԵՐԻ ԿԱՌՈՐՔԱՆ ԱՇԽԱՏԱԼՔԱՅԻՆ ԷՆԿԱՐՔ	ԱՆ	ԿԵ-3	27
Ճարտ.	Վ. Ավետիսյան		ԵՐԵՎԱՆ, ԿԵՆՏՐՈՆ ԱՐԳԵՏԻ ՓՈՐՈՑ 48 ԵՎ 48/1	ՅԵՆԱՊԱՏԻ ԿՏՐՎԱԾՔՆԵՐ, ՅԵՆԱՊԱՏ		
				ՉԱՐԺԻՆ ԱՄՆԱԳԾ՝ ՍՊԸ		

4-րդ ԱՍՏԱՍԵՆԵՐ ՂԱՏԱԿԱԳԻԾ 3.20 ԼԻՇՈՒՄ Մ 1:100

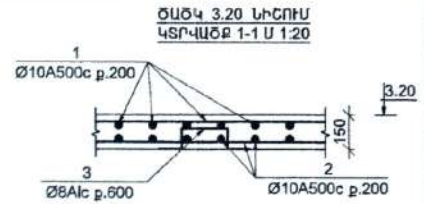
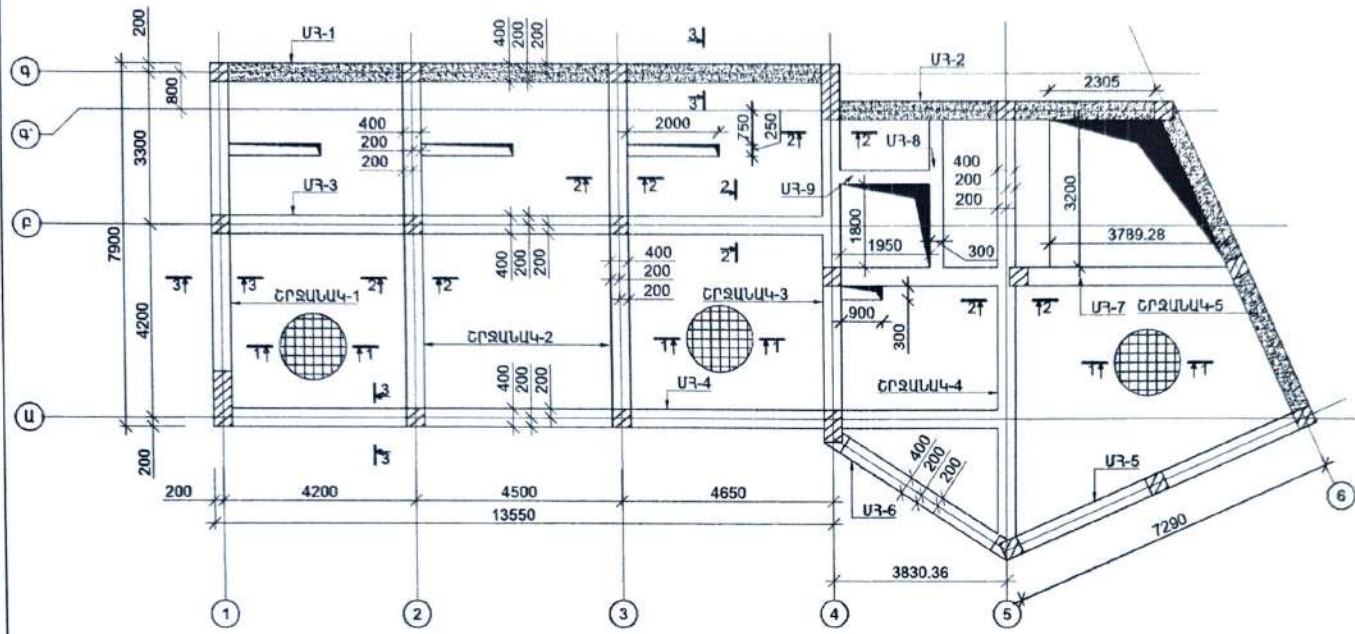

N	ՉՈՂԵՐԻ ԱՄՓՈՓԱԳԻՐ
3	

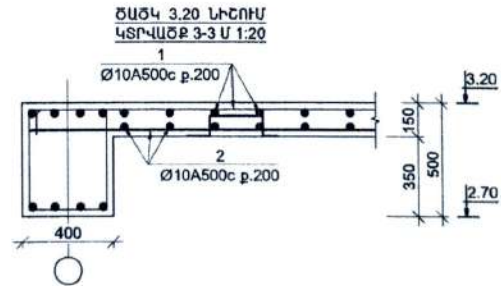
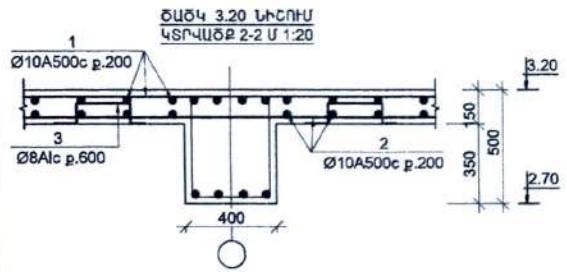

Տարր N	ՆՇԱՆԱԿՈՒՄԸ	Քան. հատ	Քաշը 1էլ. համար(կգ)	Ընդհանր ը (կգ)
ՃԱԾԿԻ ԱՍԼ 3.20 ԼԻՇՈՒՄ				
1	Ø10 A500c L= 1760000	1	1084.6	1084.6
2	Ø10 A500c L= 1760000	1	1084.6	1084.6
3	Ø8 A1c L= 690	290	0.3	78.9
ԲԵՏՈՆ Բ20				19.70 ³

Քանակային հարկումը
ՀԱՄԱՊԱՅԵՆՑԱԿՈՒ Ը Ու 1
 ՔԱՂԱՍԵՐԼՆԱԿԵ ՓՈՐՈՒՆԵՐԻ ՔՅԱՆ
 ՀԱՏՈԿ ԿԱՐԳԱԿՐՈՄՆԸ ՇՐՋԱՐԵՐԻ ՔԱԾԻ
 ԵՍԼՈՒՈՒՅՅՈՒՄ

1.5 մոլի սպում բացվածքների չուր իրականացնել լրացուցիչ ամրամուկայով 50 մմ բալով Ø10A500c ամրանով:

ՆԱԾ	Հ. Անդրեասյան	ՊԱՏՎՐԱՏՈՒ ԿԱՐԿԱՅԱՆ ՑՈՒՐԻ	Փուլ	Թերթ	Թերթեր
Նախագծ.	Հ. Դումանյան	ԱՐՏԱՐԿԱՆ ՄԱՍՆԱԵՆՆԵՐԻ ՀՅՈՒՄԱՆՍՅԱՆ ՀԱՄԱԼԻՐ ԿՐԿԱՎՈՐՄԱՆ ԵՎ ԼՈՒՐ ՄԱՍՆԱԵՆՆԵՐԻ ԿՈՒՐՈՒՄԱՆ ԱՇԽԱՏԱԼԱՅՈՒՆ ԵՆԻՍՏԻՏ	ԱՆ	ԿԵ-4	27
Ճարտ.	Վ. Ավետիսյան	ԵՐԵՎԱՆ, ԿԵՆՏՐՈՆ ԱՐԳԵՏԻ ԹՐՈՒՆ 48 ԵՎ 48/1	ԱՆ	ԿԵ-4	27
4-րդ ԱՍՏԱՍԵՆԵՐ ՂԱՏԱԿԱԳԻԾ 3.20 ԼԻՇՈՒՄ			ՂԱՐԿԻՆ ԱՍՏԱԳԻԾ ՄՈՒՇ		

4-րդ ՄԱՍՆԱԵՆԵՔ ԳՆԱՍԿԱԳԻԾ 9.60 ՆԻՇՈՒՄ Մ 1:100

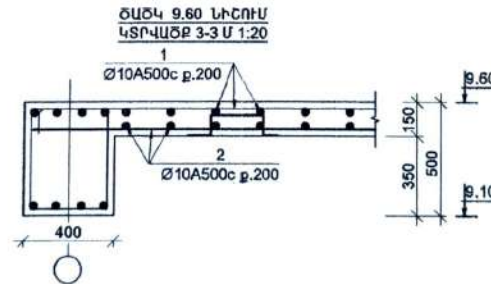
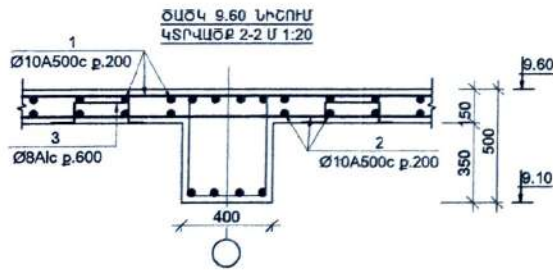
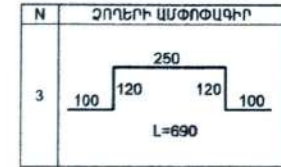
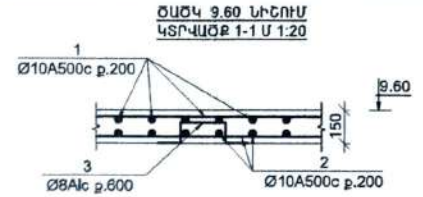
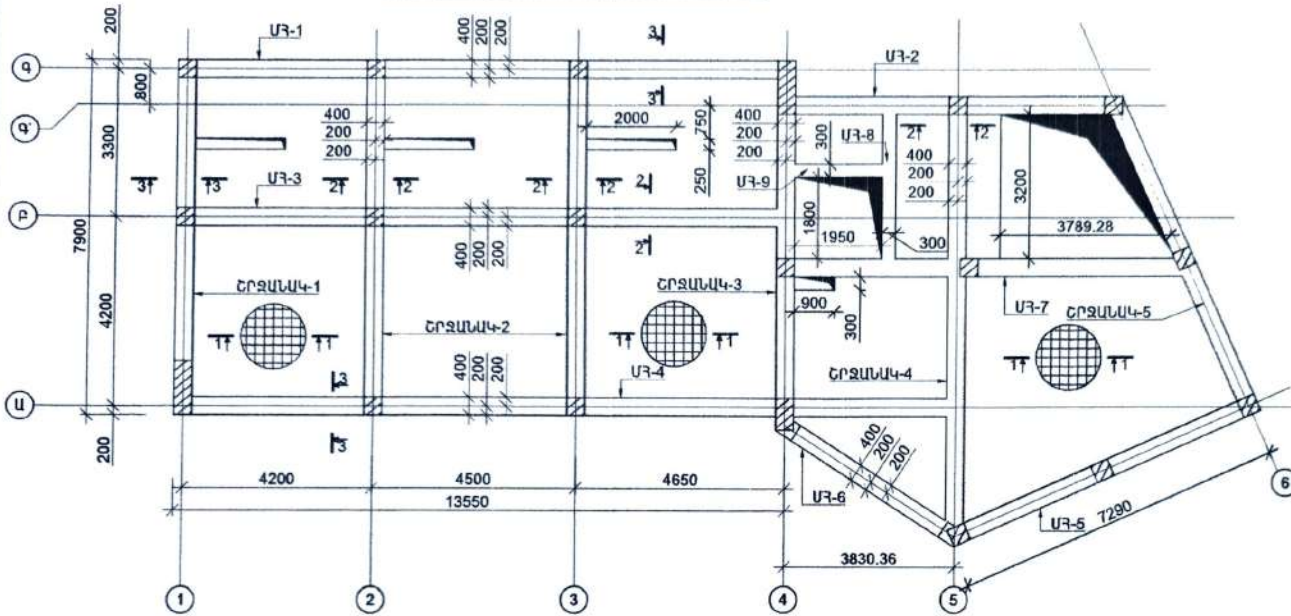

Տարր N	ԼՆԱՍԿՈՒՄԸ	Քան. հատ.	Քաշը 1կ. (կգ)	Ընդամենը (կգ)
ՃԱԾԿԻ ՄԱՆ 9.60 ՆԻՇՈՒՄ				
1	Ø10A500c L= 1760000	1	1084.6	1084.6
2	Ø10A500c L= 1760000	1	1084.6	1084.6
3	Ø8 Alc L= 690	290	0.3	78.9
ԲԵՏՈՆ B20				19.70

ՀԱՄԱՊԱՅՆՆԵՑԱԿԱԾ Է No 1
ՔԱՆԱԿՈՒՄԱՆ ՊՈՐՏՈՒՆԵՐԻ ԹՅՈՒՆ
ԿԱՏՈՒ ԿԱՐԳԱԿՈՒՄԱՆ ՕՐԱԳՐԻ ՔԱՆԿ

No _____
ՃԱՆՈՒԹՅՈՒՆ _____ 20 թ.

1. Ճանփի ստույգ փակվածով թուղթի վրա կապիտուլյացիայի համարները 50 սմ թաղիվ խորքով թաղվում:

«ՄԱՍԻՆ» ՍՊԸ
ՇՐՁԱՆԱԿՆԵՐԻ ՊԵՐՏՈՒՆ
_____ 20 թ.

ԼՂԸ	Գ. Առդրայան	ՊԱՏՎՈՐՆՈՒՄ	ԱՅՐԻԿԱՆ ՑՈՒՐԻ	Փուլ	Թերթ	Թերթեր
Նախագծ.	Գ. Դուսևյան		ԱՐՏԱԿՈՒՄԱՆ ՄԱՍՆԱԵՆԵՐԸ ԳՆՈՒՄԱՆ ՊԵՐՏՈՒՆԵՐԻ ԿԱՌՈՒՄԱՆ ԱՆՍԱՏԱՆԱՅԻՆ ՆԱԽԱԳԻԾ ԵՐԿԱՆ, ԿԵՆՏՐՈՆ ԱՐԿԻՏԻՐ ՓՈՐՈՑ 48 ԵՎ 48/1	ՍԼ	ԿԵ-5	27
Ճարտ.	Կ. Ավետիսյան		4-րդ ՄԱՍՆԱԵՆԵՔ ԳՆԱՍԿԱԳԻԾ 9.60 ՆԻՇՈՒՄ	ԳԱԲԵՆ ՆԱԽԱԳԻԾ ՍՊԸ		

4-րդ սալակների շահավարտ 12.8 կիլոմետր U 1:150

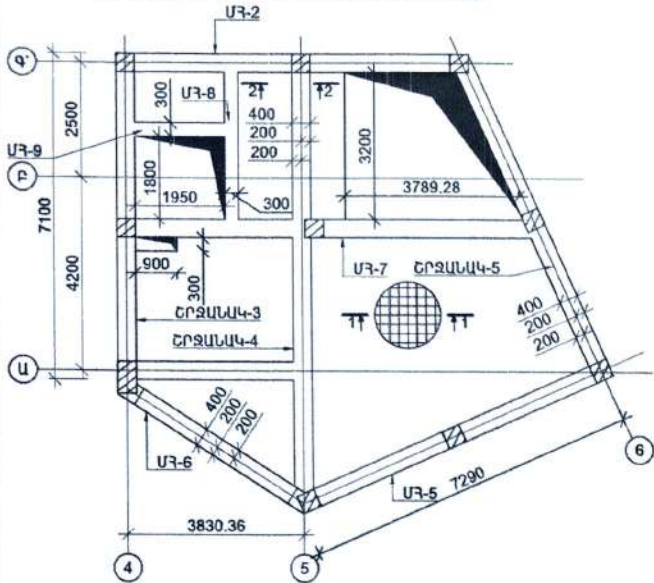

ԾԱԾԿ 12.8 կիլոմետր
ԿՏՐՎԱԾՔ 1-1 U 1:20

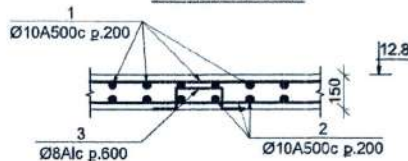

N	ՉՈՐԵՐԻ ԱՄՓՈՓԱԳԻՐ
3	 L=690

4-րդ սալակների շահավարտ 16.4 կիլոմետր U 1:150

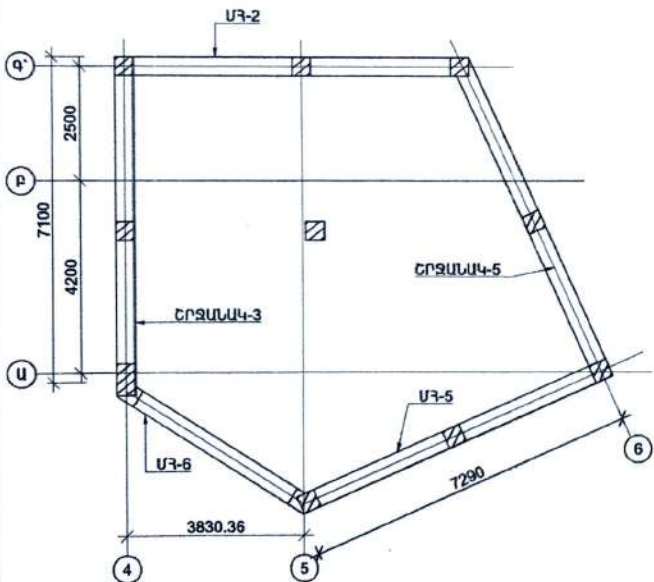

ԾԱԾԿ 12.8 կիլոմետր
ԿՏՐՎԱԾՔ 2-2 U 1:20

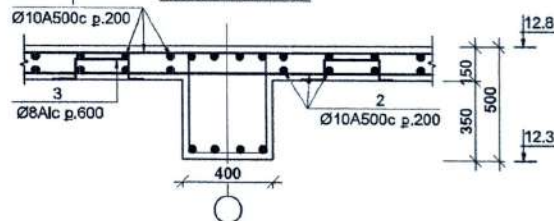

Տարր N	ՆՇԱՆԱԿՈՒՄԸ	Քան. հատ	Քաշը 1կ. հատ (կգ)	Ընդհանուր ը (կգ)
ԾԱԾԿԻ ՄԱՍԼ 12.8 կիլոմետր				
1	Ø10A500c L= 648000	1	399.3	399.3
2	Ø10A500c L= 648000	1	399.3	399.3
3	Ø8 A1c L= 690	110	0.3	29.9
ԲԵՏՈՆ B20				6.75մ ³

ՃԱՆՈՒԹՅՈՒՆ

1.5մ-ի սալում բացվածքների շտրպերի հիմնվածքները պահպանվում են 50 մմ բալով Ø10A500c անրանով

ՄԱՍՆԱՆՆԵՑՎԱԾ է No 1
 ՔԱՂԱՅՈՒՄԱԿ ԳՈՐԾՈՒՆՈՒԹՅԱՆ
 ՀԱՏՈՒԿ ԿԱՌԱՎՈՐՄԱՆ ԾՐԱԳՐԻ ԲԻՐԸ
 No _____ 20 Ք.
 «_____» _____ ՍՈՐԷ
 ԳՐԱԳՆԱՆՆԵՐԻ ԱՐԽԱՆՆԵՐԸ
 «_____» _____ 20 Ք.

ՆԱԾ	Գ. Սարգսյան	ՊԱՏՎՐԱՏՈՒՄ ԱՅՐԻԿԱՆ ՑՈՐԻ	Փուլ	Թերթ	Թերթեր
Նախագծ.	Գ. Դումանյան	ԱՐՏԱՐԱԿԱՆ ՄԱՍՆԱՆՆԵՐԸ ԳՈՐԾՈՒՆՈՒԹՅԱՆ ՇԱՀԱՎԱՐՏԱԿ ԿԵՐԱԿԱՌՈՒՄԱՆ ԵՎ ՆՈՐ ՄԱՍՆԱՆՆԵՐԻ ԿԱՌՈՒՄԱՆ ԱՇԽԱՏԱՆՑՈՒ ՆԱԽԱԳԻՐ	ՄԼ	ԿԵ-7	27
Ճարտ.	Վ. Ավետիսյան	ԵՐԵՎԱՆ, ԿԵՆՏՐՈՆ ԱՐԿԻՏԵԿՈՒՐՈՒՄ 48 ԵՎ 48Ի			
		4-րդ սալակների շահավարտ 12.8 կիլոմետր եւ 16.4 կիլոմետր			
					ԳԱՐԵԻՆ ՆԱԽԱԳԻՐԻ ՄՈՐԸ

ԵՐԶԱՆԱԿ 1 Մ 1:50

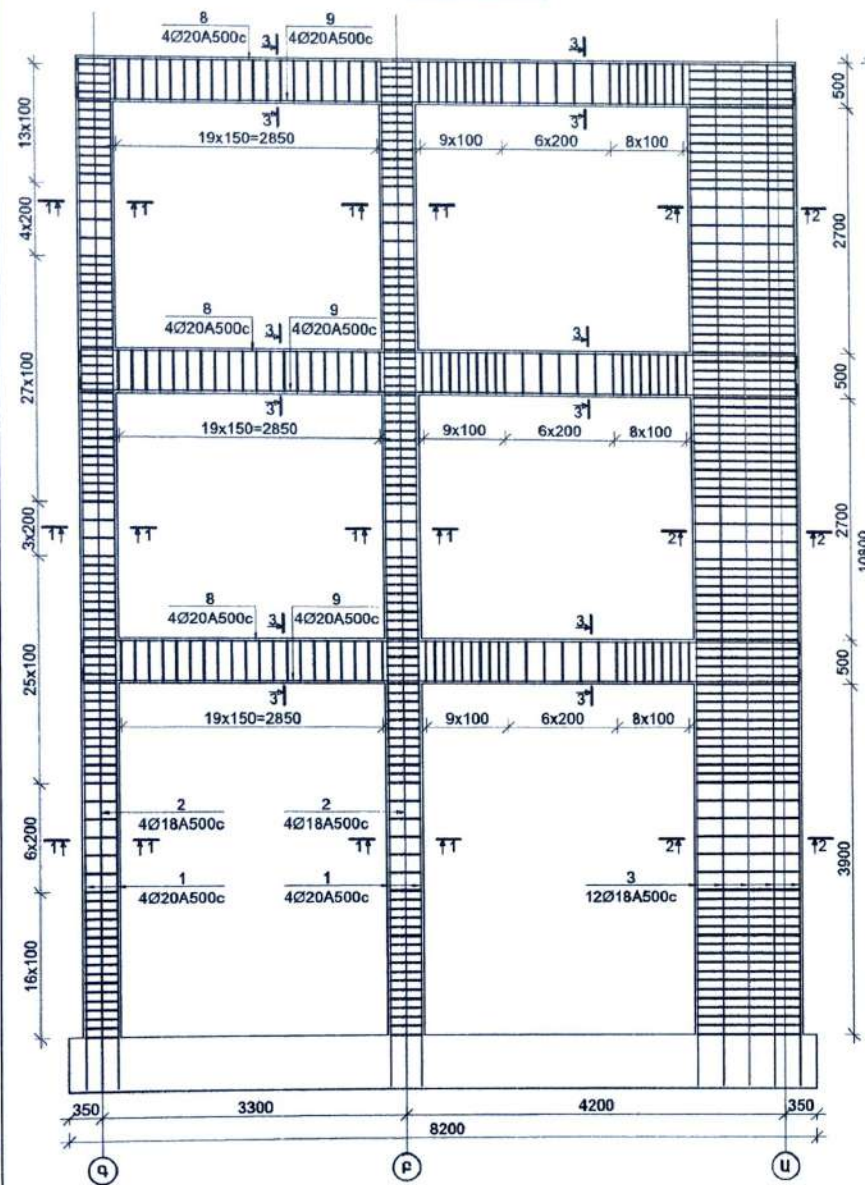

ԿՏՐՎԱԾԸ 2-2 Մ 1:20

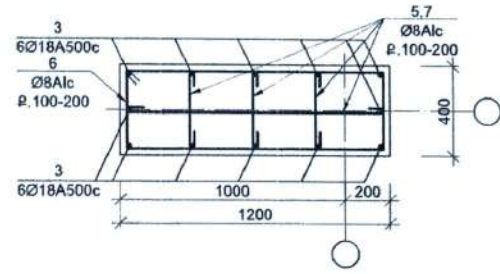

ԿՏՐՎԱԾԸ 1-1 Մ 1:20

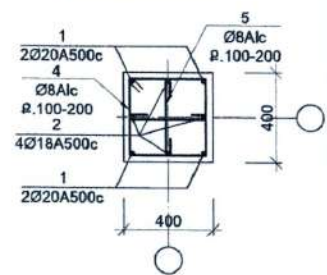

ԿՏՐՎԱԾԸ 3-3 Մ 1:20

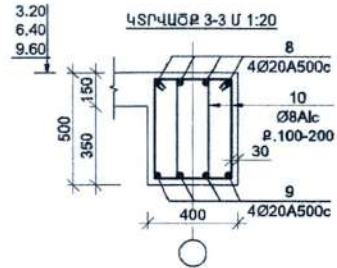

ՄԱՍՆԱԳԻՐ 1 ԷԼԵՄԵՆՏ ԳՆԱՄ

Տարր N	ՆՇԱՄԱԿՈՒՄԸ	Քան. հատ	Քաշը 1է. համար(կգ)	Ընդամենը (կգ)	
ԵՐԶԱՆԱԿ 1 (1-հատ)					
1	Ø20A500c	L = 11900	8	29.3	234.7
2	Ø18 A500c	L = 11900	8	23.8	190.1
3	Ø18 A500c	L = 11900	12	23.8	285.1
4	Ø8 Alc	L = 1600	190	0.6	119.9
5	Ø8 Alc	L = 520	665	0.2	136.4
6	Ø8 Alc	L = 3200	95	1.3	119.9
7	Ø8 Alc	L = 1320	95	0.5	49.5
8	Ø20A500c	L = 8270	12	20.4	244.8
9	Ø20A500c	L = 8270	12	20.4	244.8
10	Ø8 Alc	L = 1520	264	0.6	158.4
ԲԵՏՈՆ B20					12.180 ³ No

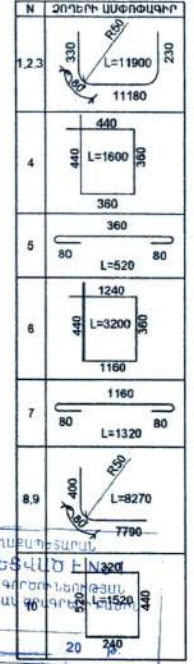

ՆՊՃ	Գ. Աղոթեայան	ՊՍԿԻՐԱՏՈՐ	ԱՅԻԴԱՅԱՆ ՅՈՒՐԻ	Փուլ	Թերթ	Թերթեր	
Նախագծ.	Գ. Դուսմանյան	ԱՐՏՐՈՒԿԱԼ ՄԱՍՆԱԵԼԵԹԻ ԳՈՐԾԱՆՈՒՄՆԵՐ ԳՐԱԿԱՆՈՒՄԸ ԿԱՌԱՐԱՆՈՒՄԸ ԵՎ ԼՈՒ ՄԱՍՆԱԵԼԵԹԻ ԿԱՌԱՐԱՆՈՒՄԸ ԱՇԽԱՏԱԼՆԱԾԻ ՆԱԽԱԳԻՐ ԵՐԶԱՆԱԿ 1, ԿՏՐՎԱԾԸՆԵՐ ՓՈՒՆՑ 48 ԵՎ 48/1			ԱՆ	ԿԵ-8	27
Ընտր.	Վ. Ավետիսյան	ԵՐԶԱՆԱԿ 1, ԿՏՐՎԱԾԸՆԵՐ ՄԱՍՆԱԳԻՐ			ԳՐԱԿԱՆՈՒՄՆԵՐ ՄՈԴԸ		

ՇՐՋԱՆԱԿ 2 Ս 1:50

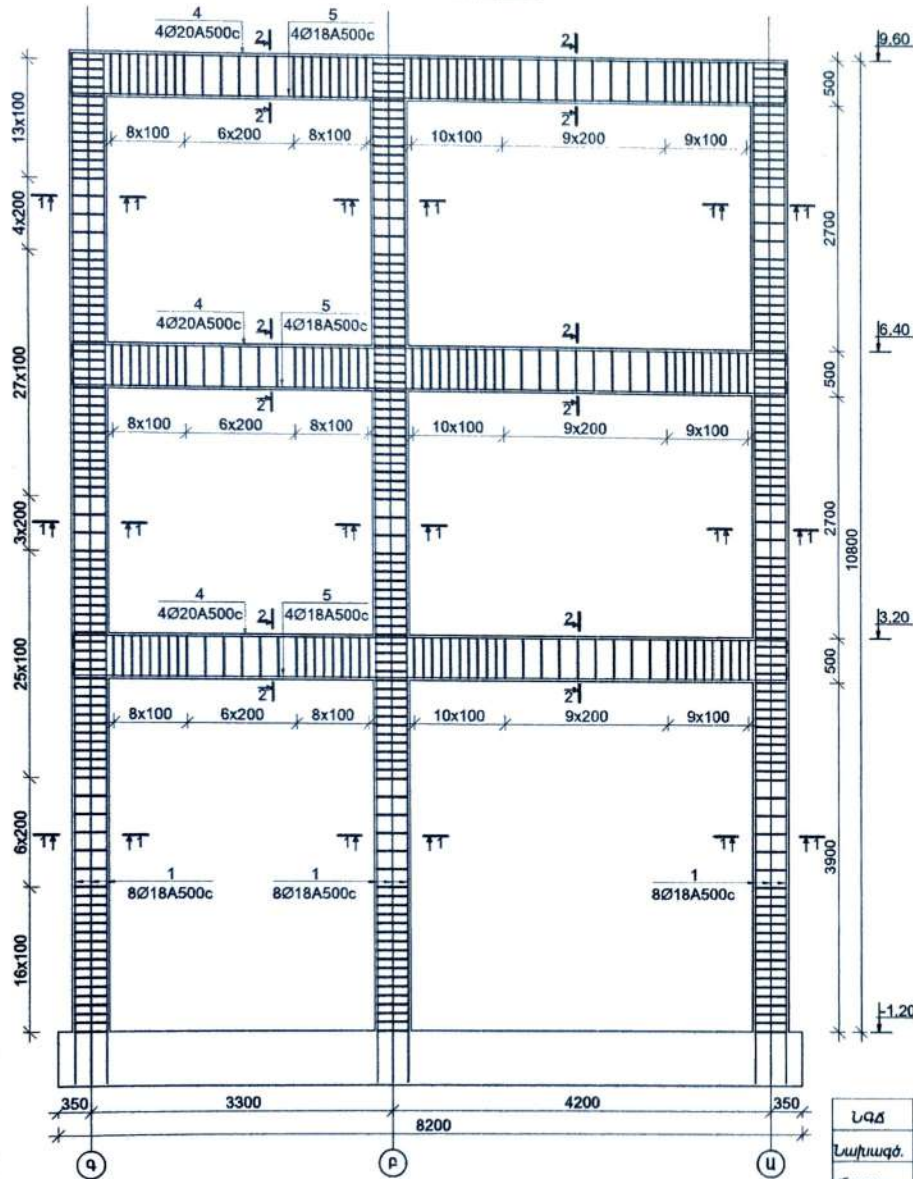

ԿՏՐՎԱԾՔ 1-1 Ս 1:20

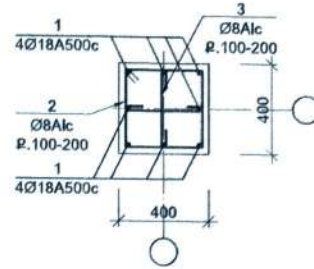

3.20
6.40
9.60

ԿՏՐՎԱԾՔ 2-2 Ս 1:20

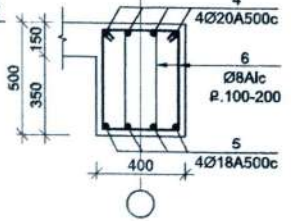

ՄԱՍՈՒԿԻ 1 ԷԼԵՄԵՆՏԻ ՉԱՍՏ

Տարր N	ՆՇԱՆԱԿՈՒՄԸ	Քան. հատ	Քաշը 1կ. համար(կգ)	Ընդհանուր (կգ)
ՇՐՋԱՆԱԿ 2 (2-հատ)				
1	Ø18 A500c L= 11740	24	23.4	562.6
2	Ø8 Alc L= 1600	285	0.6	179.8
3	Ø8 Alc L= 520	570	0.2	116.9
4	Ø20 A500c L= 8700	12	21.4	257.3
5	Ø18 A500c L= 8700	12	17.4	208.4
6	Ø8 Alc L= 1520	312	0.6	187.0
ԲԵՏՈՆ B20				9.26 ³

N ՉՈՂԵՐԻ ԱՄՓՈՓԱԳԻՐ

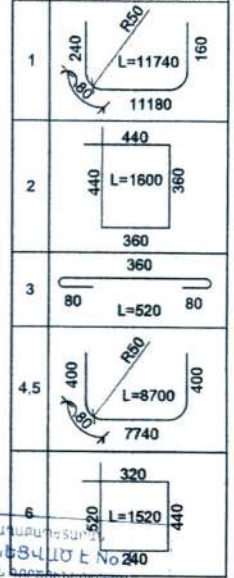

ԵՐԵՎԱՆԻ ՔԱՆԱԿԱՆՈՒԹՅԱՆ
ՀԱՄԱԶԱՅՆՔՑԿԱԾ Ե No 240
 ՔԱՆԱԿԱՆՈՒԹՅԱՆ ԵՐԵՎԱՆԻ ԲՆԱԿԱՆ
 ՀԱՏՈՒԿ ԿԱՐԳԱՎՈՐՄԱՆ ՕՐԳԱՆԻ ԲՆԵՐ
 No _____ 20 թ.

ՆԳՃ	Գ. Մկրտչյան	ՊԱՏՎՐԱՏՈՒՄ	ԱՅՈՒԿԱՅԱԼ ՅՈՒՐԻ	ՓՈԿ	ԹԵՐԹ	ԹԵՐԹԵՐ
Նախագծ.	Գ. Դուրանյան	ԱՐՏԱԿՐԱԿԱԼ ՄԱՍՆՈՍԵԼԵՐԸ ՀՈՒՐԴԱՆՈՒՄԻ ՉԱՍՏԻ ԿԵՐԱԿՈՐԹՄԱՆ ԵՎ ԵՐ ՄԱՍՆՈՍԵԼԵՐԻ ԿԱՌՈՒՄԱՆ ԱՇԱՏԱՆՈՒՄԻ ՆԱԽԱԳԸ		ԱՆ	ԿԵ-9	27
Ճարտ.	Վ. Ավետիսյան	ԵՐԵՎԱՆԻ ԿԵՆՏՐՈՆ ԱՌՈՂԵՏԻ ՓՈՐՈՑ 48 ԵՎ 48Ա		ՀԱՐՇԻՆ ՆԱԽԱԳԻԾ ՄՈԸ		
ՇՐՋԱՆԱԿ 2, ԿՏՐՎԱԾՔԻՆ ՄԱՍՈՒԿԻ						

ՇՐՈՒՄ 3 Ա.1.75

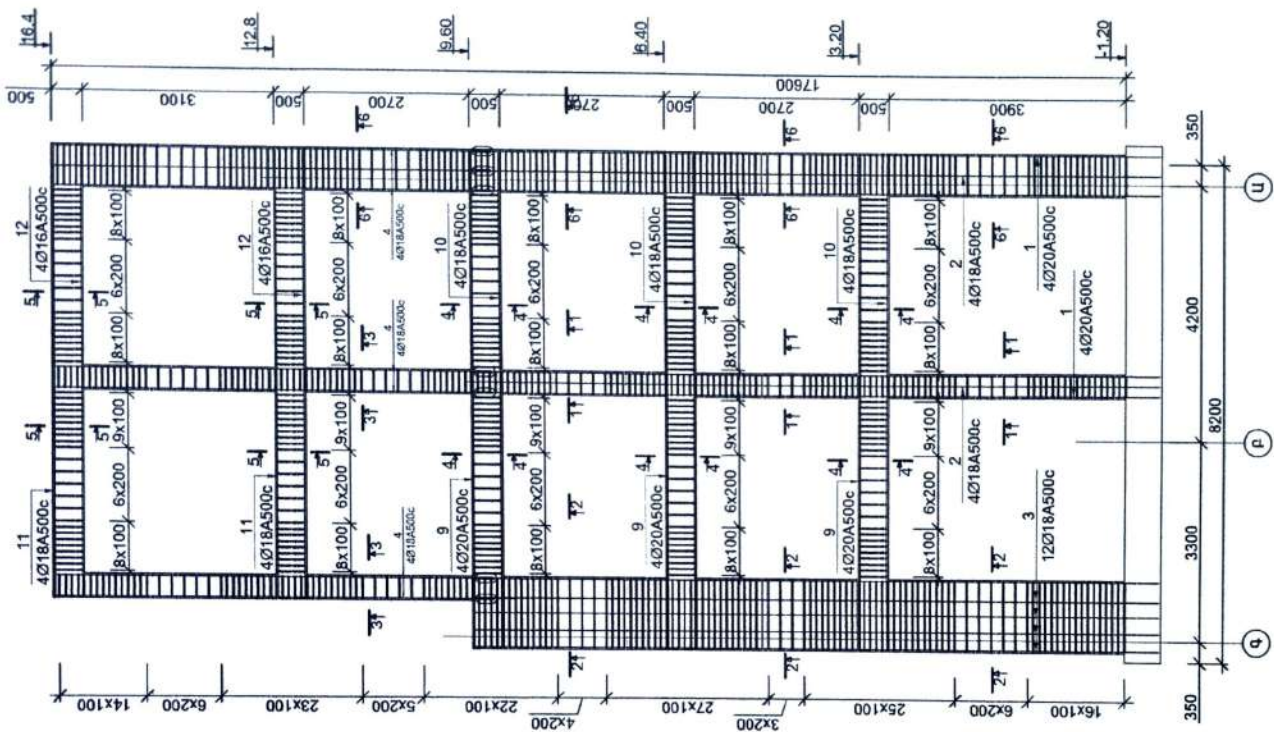

N	ՇՐՈՒՄ ԱՎՓՈՒԳԻ
13	
15	
16	

ԵՐԵՎԱՆԻ ԲՈՒՆԱՎԱՅՈՒՄԻ ՆԱԽԱՐԱՐՈՒԹՅԱՆ ՀԱՄԱԳՈՐԾԱՅԻՆ ԵՆՈՒՄՆԵՐԻ ԿՈՄԻՏԵ

ՀԱՄԱՁԱՅՆՆԵՑՎԱԾ Է No 1

ԲՈՒՆԱՎԱՅՈՒՄԻ ԳՈՐԾԱՆՆԵՐԻ ԿՈՄԻՏԵ

ՀԱՏՈՒԿ ԿԱՐԳԱԿՈՒՄԱՆ ԺՈՂՈՐԹԻ ԲՈՒՄ

No _____

« _____ 20 թ.

« _____ 20 թ.

N	ՇՐՈՒՄ ԱՎՓՈՒԳԻ
1,2,3	
4	
5	
6	
7	
8	
9,10	
11,12	

ԵԳՃ	Գ. Արդրեսյան	ՊԱՏՎԻՐԱՄԻ ԱՅՐԻԿԱՆ ՑՈՒԻ	Փուլ	Թերթ	Թերթեր
Նախագծ.	Գ. Դուրմաշյան	ԱՐՏԱՐԱԿՈՒՄ ԱՄՈՒՆԵԼՆԵՐԸ ԳՈՐԾԱՆՆԵՐԻ ԿՈՄԻՏԵ	ՄԱ	ԿԵ-10	27
Ճարտ.	Վ. Ավետիսյան	ԱՅԽԱՏԱՆԱԿԻ ՆԱԽԱԳԾ ԵՐԵՎԱՆ, ԿՈՏԱՅԻՆ ԱՐԳԵՏԻ ԹՈՐՈՑ 48 ԵՎ 48Ի	ՄԼ		
		ՇՐՈՒՄ 3			
					ԳԱՐԵԻՆ ԱՆԱՊԱԳԾՆԻԿ

ԿՏՐՎԱԾՔ 1-1 U 1:20

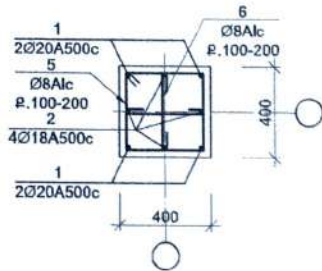

ԿՏՐՎԱԾՔ 3-3 U 1:20

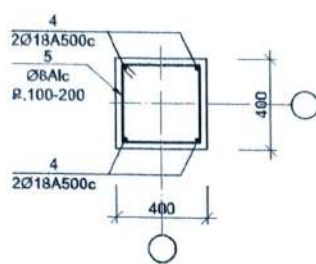

3.20
6.40
9.60

ԿՏՐՎԱԾՔ 4-4 U 1:20

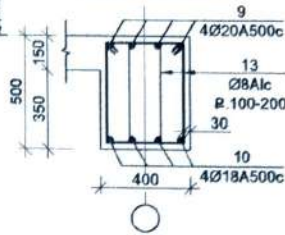

ԿՏՐՎԱԾՔ 5-5 U 1:20

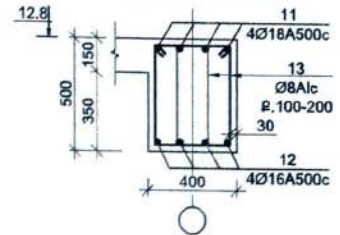

ԿՏՐՎԱԾՔ 2-2 U 1:20

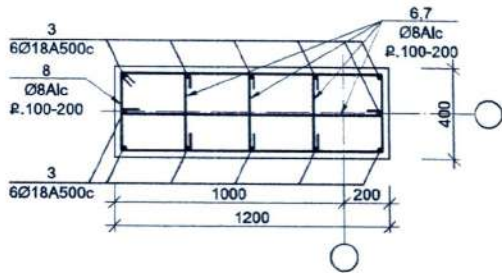

ԱՍՐԱՆՆԵՐԻ ՄԻԱՅՄԱՆ ՀԱՆՂՈՒՅՑ U 1:10

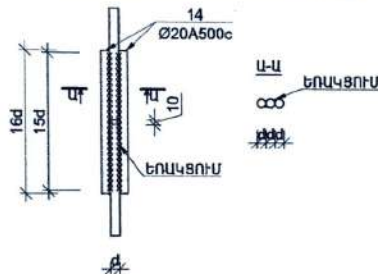

ՍԱՄԱԳՐԻ 1 ԷԼԵՄԵՆՏԻ ՀԱՄԱՐ

Տարր N	ՆՇԱՆԱԿՈՒՄ	Քաճ, հատ	Քաշը 1 էլ. համար(կգ)	Ընդհանրը (կգ)
ՇՐՋԱՆԱԿ 3 (1-հատ)				
1	Ø20 A500c L= 11570	8	28.5	228.2
2	Ø18 A500c L= 11570	8	23.1	184.8
3	Ø18 A500c L= 11570	12	23.1	277.2
4	Ø18 A500c L= 7230	12	14.4	173.2
5	Ø8 Alc L= 1600	209	0.6	131.9
6	Ø8 Alc L= 520	703	0.2	144.2
7	Ø8 Alc L= 1320	95	0.5	49.5
8	Ø8 Alc L= 3200	95	1.3	119.9
9	Ø20 A500c L= 8260	12	20.4	244.3
10	Ø18 A500c L= 8260	12	16.5	197.9
11	Ø18 A500c L= 7900	8	15.8	126.2
12	Ø16 A500c L= 7900	8	12.5	99.7
13	Ø8 Alc L= 1520	470	0.6	281.7
14	Ø20 A500c L= 320	12	0.8	9.5
15	Ø8 Alc L= 2200	152	0.9	131.9
16	Ø8 Alc L= 1680	152	0.7	100.7
ԲԵՏՈՆ B20				19.90 ^d

ԿՏՐՎԱԾՔ 6-6 U 1:20

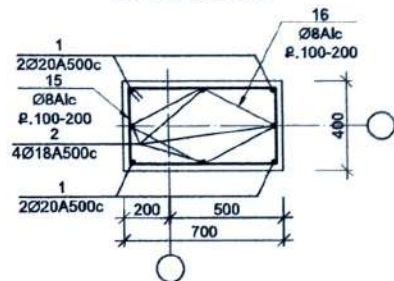

ԵՐԵՎԱՆԻ ԳՆԱՀԱՆՈՒՄԻ ՆԱԽԱՐԱՐՈՒԹՅԱՆ ԿՆՆՈՒՄԻ ԳՐԱԴԱՐԱՆ
ՀԱՄԱՁԱՅՆՆԵՑՎԱԾ Է No 1
 ՔԱՂԱՅԱՆՆԱԿԱՆ ԳՈՒՊՈՒՄ ԵՐԵՎԱՆ
 ՀԱՏՈՒԿ ԿԱՐԳԱՌՈՒՄԱՆ ՊՐԿԱՐԵՐԻ ԶՈՒՅՑ
 No _____
 « _____ » 20 _____

ՆԳՃ	Հ. Անդրեանյան	ՊԱՏՎՐԱՏՈՒՄ ԿՆՆՈՒՄԻ ԳՐԱԴԱՐԱՆ	Փուլ	Թերթ	Թերթեր
Նախագծ.	Հ. Ռուսնյան	ԱՐՏԱՌԻԿԱԿԱՆ ԱՍՐԱՆՆԵՐԻ ՀԱՆՂՈՒՅՑԻ ՀԱՄԱՍԻՐԻ ԿԵՐԱԿԱՌՈՒՄԱՆ ԵՎ ՆՈՐ ԱՍՐԱՆՆԵՐԻ ԿԱՌՈՒՄԱՆ ԱՆՆԱՍՆԱՑՄԱՆ ԼՆԱԿԱԳՐ	ԱՆ	ԿԵ-11	27
Ճարտ.	Վ. Ավետիսյան	ԵՐԵՎԱՆ, ԿԵՆՏՐՈՆ ԱՐԿԱՏԵՐԻ ՓՈՐՈՒՄ 48 ԵՎ 48Ի	ԱՆ	ԿԵ-11	27
		ՇՐՋԱՆԱԿ 3 ԿՏՐՎԱԾՔՆԵՐ ՍԱՄԱԳՐԵՐ			ՀԱՐՇԻՆ ԼՆԱԿԱԳՐԻ ՄՈՐ

ՇՐՏԱՍԿ 4 Ա 1.75

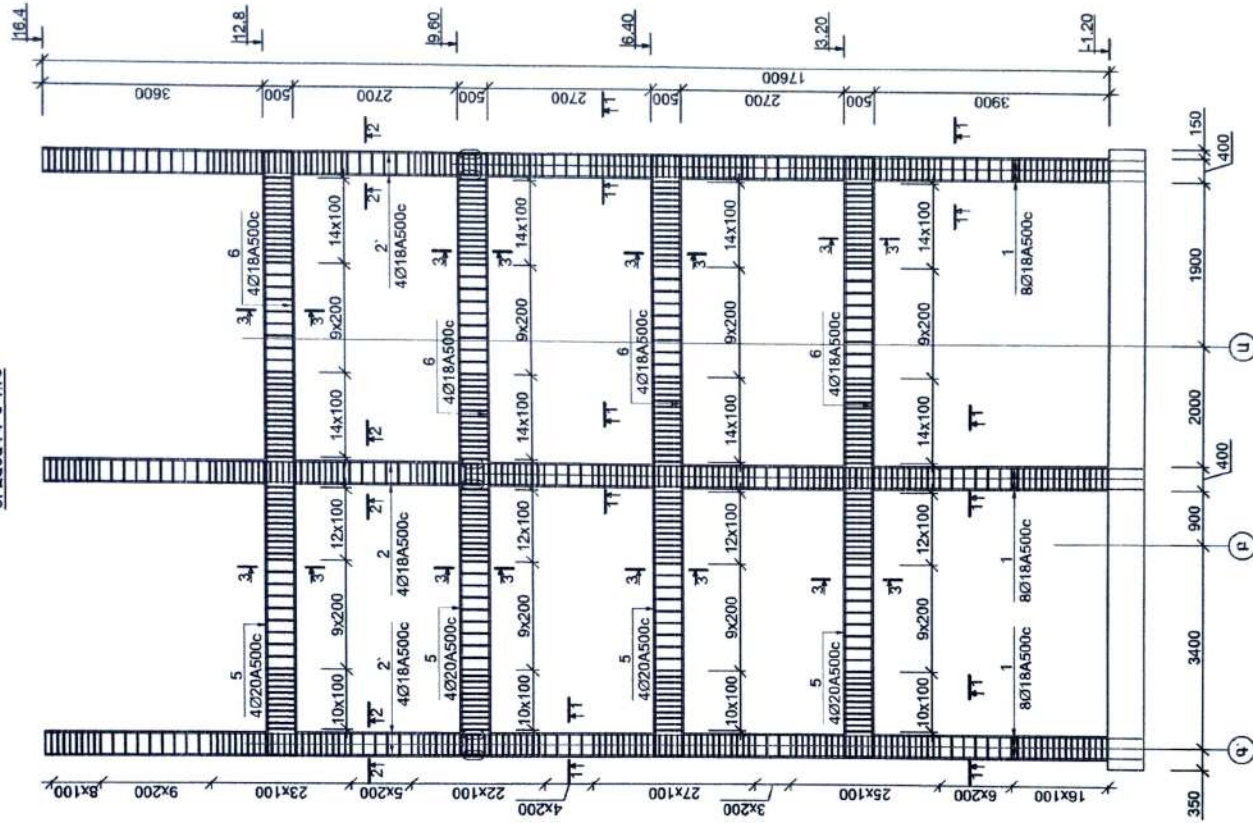

ԲՆԵՎԱԿԱՆ ԲԱՆԱՊԱՆՈՒԹՅԱՆ
ՀԱՄԱՁԱՅՆՆԵՑՎԱԾ Է No 1
 ԲՆԱՊԱՆՈՒԹՅԱՆ ԳՐԱԾԻՆՈՒԹՅԱՆ
 ՀԱՏՈՒԿ ԿԱԳԱՆԱՍՏՄԱՆ ՕՐԿԱՆՔԻ ԲԱՍԻ
 No _____
 « _____ » _____ 20 _____ թ.

« _____ » _____ 20 _____ թ.

N	ՇՐՏԱՍԿ ԿԱԳԱՆԱՍՏՄԱՆ
1	L=11490 11250
2'	L=7230 6920
2	L=3630 3320
3	L=1600 440 360
4	L=520 360 80
5, 6	L=10810 400 9850
7	L=1520 320 440 520 240

ԼՁԸ	Գ. Սնորհայան	ՊԱՏՎԻՐԱՏՈՒ ԿՈՆՏՐԱԿՏԱՆ ԶՈՒՐԻ	Փուլ	Թեթք	Թեթքը	
Լախագծ.	Գ. Պուսիկյան	ԱՐՏԱՐԱՐԱԿԱՆ ԱՄՆԱԿՆԵԼՆԵՐԸ ՀՅՈՒՄՆԱՏՄԱՆ ԶԱՄԱՆԻՒ ԿՈՆՍՏՐԱԿՏԱՆ ԵՎ ԼՈՐ ԱՄՆԱԿՆԵԼՆԵՐԻ ԿԱՌՈՒՄԱՆ ԱՆՍՏԱՆԱԶԱՅԻՆ ԼԱՍՏԱԳԻԾ ԲՆԵՎԱԿԱՆ ԿՈՆՏՐԱԿՏԻ ՓՈՐՈՑ 48 ԵՎ 48/1	ՄԼ	ԿԵ-12	27	
Ճարտ.	Վ. Ավետիսյան		ՇՐՏԱՍԿ 4	ԳՐԱԾԻՆ ԼԱՍՏԱԳԻԾ՝ ՄՈՐԸ		

ԵՐԶԱՆԱԿ 4.5
ԿՏՐՎԱԾՔ 1-1 Մ 1:20

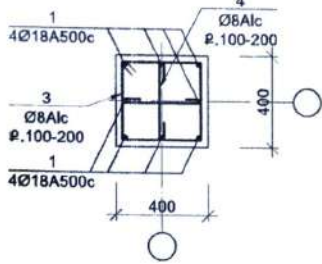

ԵՐԶԱՆԱԿ 4.5
ԿՏՐՎԱԾՔ 2-2 Մ 1:20

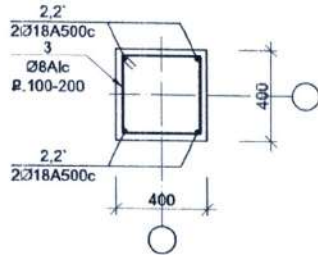

3.20
6.40
9.60
12.8

ԵՐԶԱՆԱԿ 4.5
ԿՏՐՎԱԾՔ 3-3 Մ 1:20

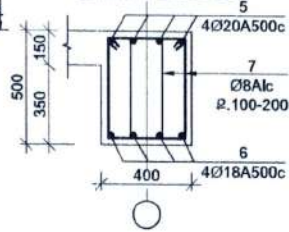

ՄԱՍՆԱԳԻՐ 1 ԷԼԵՄԵՆՏԻ ԳԱՍԱՐ

Տարր N	ՆՇԱՆԱԿՈՒՄԸ	Բան. հատ.	Բաշք 1 էլ. համար(կգ)	Ընդամենը (կգ)
ԵՐԶԱՆԱԿ 4 (1-հատ)				
1	Ø18 A500c L= 11490	24	22.9	550.6
2	Ø18 A500c L= 7230	8	14.4	115.5
3	Ø8 A1c L= 1600	4	7.2	29.0
4	Ø8 A1c L= 520	536	0.2	109.9
5	Ø20 A500c L= 10810	16	26.6	426.3
6	Ø18 A500c L= 10810	16	21.6	345.3
7	Ø8 A1c L= 1520	560	0.6	335.7
ԲԵՏՈՆ B20				150 ³

ՄԱՍՆԱԳԻՐ 1 ԷԼԵՄԵՆՏԻ ԳԱՍԱՐ

Տարր N	ՆՇԱՆԱԿՈՒՄԸ	Բան. հատ.	Բաշք 1 էլ. համար(կգ)	Ընդամենը (կգ)
ԵՐԶԱՆԱԿ 5 (1-հատ)				
1	Ø18 A500c L= 11490	24	22.9	550.6
2	Ø18 A500c L= 7230	12	14.4	173.2
3	Ø8 A1c L= 1600	453	0.6	285.8
4	Ø8 A1c L= 520	738	0.2	151.3
5	Ø20 A500c L= 8480	20	20.9	418.0
6	Ø18 A500c L= 8480	20	16.9	338.6
7	Ø8 A1c L= 1520	500	0.6	299.7
ԲԵՏՈՆ B20				150 ³

ԵՐԶԱՆԱԿ 4.5
ԿՏՐՎԱԾՔ 1-1 Մ 1:20
ՀԱՄԱՁԱՅՆԵՑՎԱԾ է No 1
ՔԱՐԵՍԵՆՍԱԿԱՆ ԳՈՐԾՈՒՆԵՐՈՒԹՅԱՆ
ՀԱՏՈԿ ԿԱՐԳԱՎՈՐՈՒՄ ԾՐԱԳԻՐԻ ԲԱՇՆ
No _____
« _____ » 20 թ.

ՆՊԸ	Գ. Աղոթայան	ԴԱՏՎԻՐԱՏՈՒ՝ ԱՅԻԿԿԱՆ ՁՈՒԻ	Փուլ	Թերթ	Թերթեր
Նախագծ.	Գ. Դուրանյան	ԱՐՏԱՐԻՎԱԿԱՆ ՄԱՍՆԱԾԵԼԵՐԸ ԳՈՐԾԱՆՈՒՄԸՆ ԳԱՍԱԿԻԻ ԿԵՐԱԿՈՒՄԵՍՆ ԵՎ ՆՈՐ ՄԱՍՆԱԾԵԼԵՐԻ ԿԱՌՈՒՄԵՍՆ ԱՆՈՍԱՆԱԾԵՂԻ ԱՆՍԱՐԵՑ:	ԱՆ	ԿԵ-13	27
Ճարտ.	Կ. Ալեքոյան	ԵՐԶԱՆ. ԿԵՆՏՐՈՆ ԱՐԳԵՏԻԻ ՓՈՐՈՑ 48 ԵՎ 48Ի	ԳՐԲԻՆ ԱՄՆԱԳԻԾ՝ ՄՈՒԸ		
		ԵՐԶԱՆԱԿ 4.5, ԿՏՐՎԱԾՔԵՐ ՄԱՍՆԱԳԻՐ			

Տարր N	ՆՇԱՆԱԿՈՒՄ	Քան. հատ	Քաշը 1էլ. համար(կգ)	Ընդհանուրը (կգ)
ԱՍՏԻՃԱՆ -0.05 ՆԻՇԻՑ 3.45				
1	Ø16 A500c L= 4500	12	7.1	85.2
2	Ø10 A500c L= 1020	68	0.6	42.7
3	Ø8 A240c L= 780	114	0.3	35.1
4	Ø8 A240c L= 1020	19	0.4	7.6
5	Ø8 A240c L= 890	30	0.3	8.2
6	Ø10 A500c L= 180000	1	98.6	98.6
7	Ø16 A500c L= 4500	12	7.1	85.2
8	Ø8 A240c L= 340	30	0.1	4.0
ԲԵՏՈՆ B25				2.28 ³

ԱՍՏԻՃԱՆ -0.05 ՆԻՇԻՑ 3.45 ՆԻՇ Մ 1:50

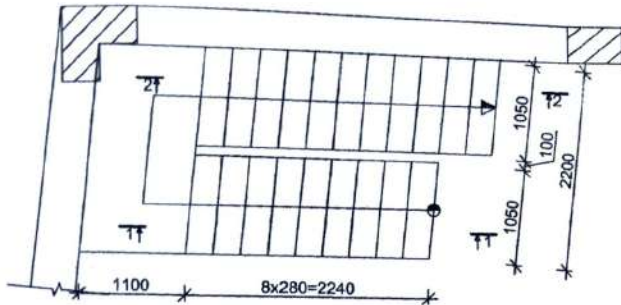

ԱՍՏԻՃԱՆ ԿՏՐՎԱԾՔ 2-2 Մ 1:20

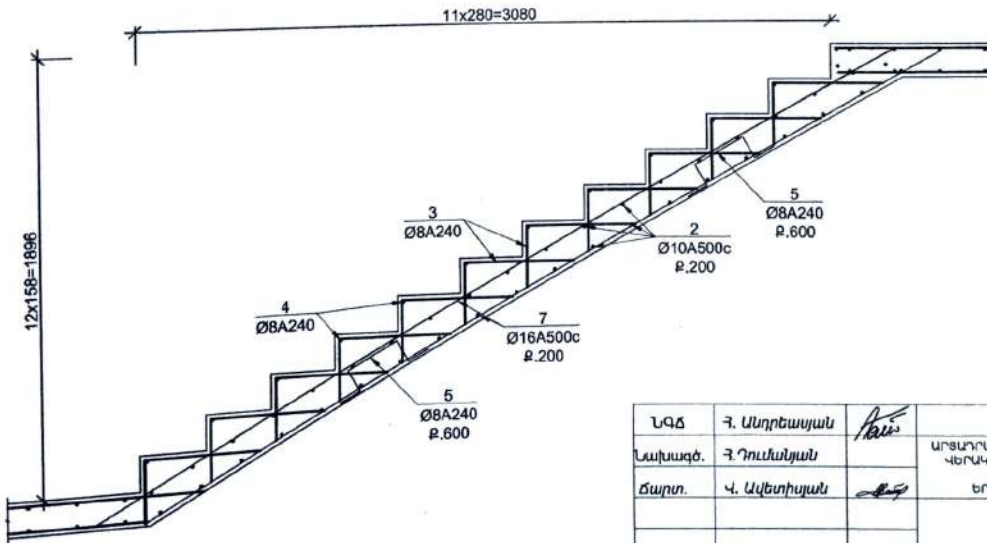

ԱՍՏԻՃԱՆ ԿՏՐՎԱԾՔ 1-1 Մ 1:20

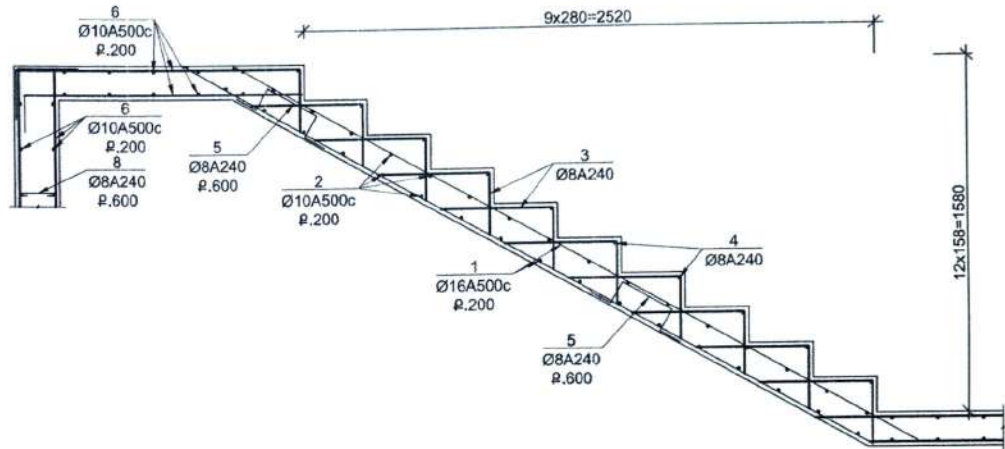

N	ՁՈՂԵՐԻ ԱՍՓՈՓԱԳԻՐ
5	

ԵՐԵՎԱՆԻ ԲԱՆԱԳՐԱԿԱՆԱԿՈՒԹՅԱՆ
ՀԱՄԱՁԱՅՆՆԵՑՎԱԾ Է No 1
 ԲԱՆԱԳՐԱԿԱՆ ԳՈՐԾՈՒՆԵՐՈՒԹՅԱՆ
 ՀԱՏՈՒԿ ԿԱՐԿԱՎՈՐՄԱՆ ԾՐԱԳՐԵՐԻ ԲԱԺԻՆ
 No _____
 « _____ » 20 ____ թ.

« ԲԱՆԱԳՐԱԿԱՆ ԿԱՐԿԱՎՈՐՄԱՆ ԾՐԱԳՐԵՐԻ ԲԱԺԻՆ » ՍՊԸ
 ԿԱՐԿԱՎՈՐՄԱՆ ԾՐԱԳՐԵՐԻ ԲԱԺԻՆ
 « _____ » 20 ____ թ.

ՆԳՃ	Գ. Ստրեբայան	ՊՍԿԻՐԱՏՈՐ	ԱՅԻՐԿԱՆ ՅՈՒՐԻ	Փուլ	Թիթ	Թերթեր
Նախագծ.	Գ. Դուանյան	ԱՐՄԱՐԱԿԱՆ ԱՄՆԱԵՆԵՐԸ ԳՈՐԾՈՒՆՈՒՄԵՐԻ ՀԱՄԱԻՐԻ ԿԵՆՏՐՈՆԻՄԵՆ ԵՎ ՆՐԻ ՄԱՆԱԾԵՆՆԵՐԻ ԿԱՌՈՒՅՄԱՆ ԱԾԻԱՑՄԱՆ ԱՅԻՐԿԱՆ ԿԱՐԿԱՎՈՐՄԱՆ ԾՐԱԳՐԵՐԻ ԲԱԺԻՆ:	ԵՐԵՎԱՆ, ԿԵՆՏՐՈՆ ԱՐԳԻՇԻ ԲՈՂՈՒ 48 ԵՎ 48/1	Փուլ	Թիթ	Թերթեր
Ճարտ.	Վ. Ավետիսյան			ԱՍՏԻՃԱՆ 0.00 ՆԻՇԻՑ 3.60 ՆԻՇ	ԱՆ	ԿԵ-19
				ՀԱՐԿԻՆ ԵՄԱՍՈՒԳԻՇ՝ ՍՊԸ		

Տարր N	ԼՆԱՆԱԿՈՒՄԸ	Քան. հատ	Քաշը 1կ. համար(կգ)	Ընդհանրը (կգ)
ԱՍՏԻՃԱՆ -3.30 ԵՒՇԻՑ -0.05				
1	Ø16 A500c L= 4500	12	7.1	85.2
2	Ø10 A500c L= 1020	68	0.6	42.7
3	Ø8 A240c L= 780	114	0.3	35.1
4	Ø8 A240c L= 1020	19	0.4	7.6
5	Ø8 A240c L= 690	30	0.3	8.2
6	Ø10 A500c L= 80000	1	49.3	49.3
7	Ø16 A500c L= 4500	12	7.1	85.2
ՔԵՏՆԱ B25				2.20 ³

ԱՍՏԻՃԱՆ
ԿՏԻՎԱԾՔ 1-1 Մ 1:20

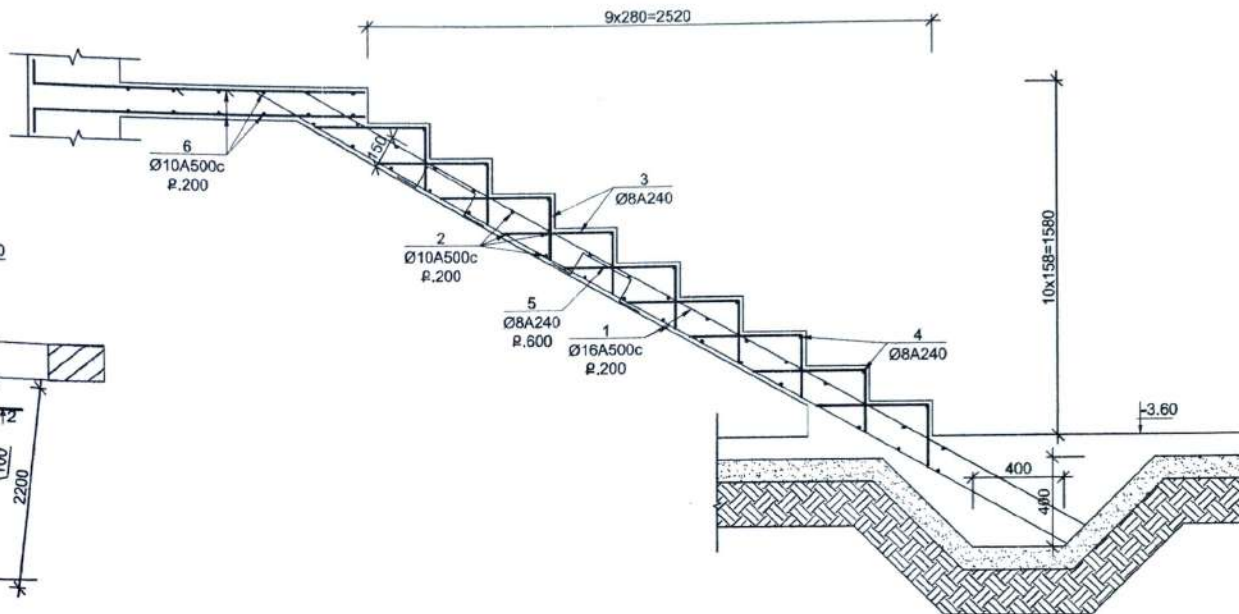

ԱՍՏԻՃԱՆ -3.30 ԵՒՇԻՑ -0.05 ԵՒՇ Մ 1:50

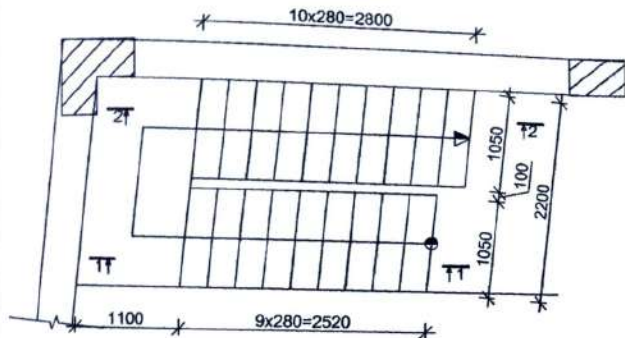

ԱՍՏԻՃԱՆ
ԿՏԻՎԱԾՔ 2-2 Մ 1:20

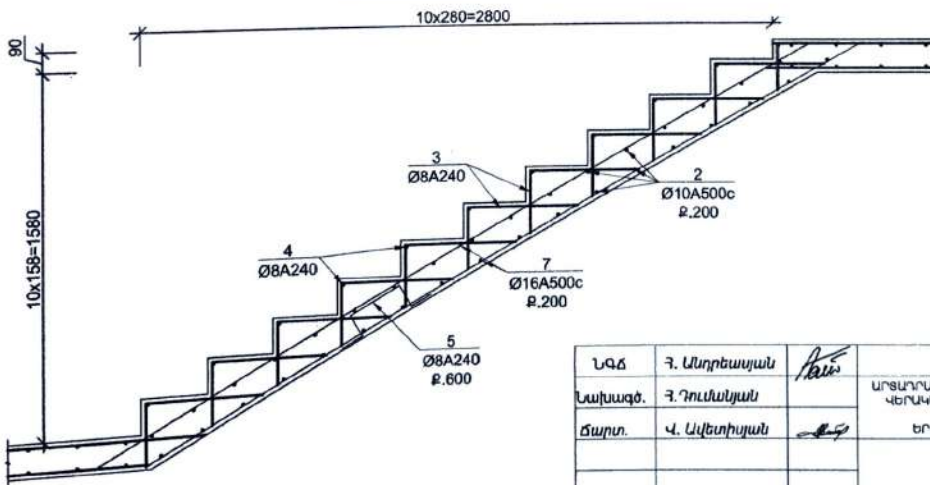

ԵՐԵՎԱՆԻ ԲՈՂԱՄՈՒԿԵՏԱԿԱՆ
ՀԱՄԱՁԱՅՆՆԵՑՎԱԾ Է No 1
ՔԱՆԱԿԱՆՈՒՄԱՆ ԳՈՐԾՈՒՆԵՐԹՅԱՆ
ՀԱՏՈՒՆ ԿԱԳԱՎՈՐՈՒՄԱՆ ԾՐԱԳՐԻՆԻ ԲԱԺԻՆ
No _____ 20 Ք.

«ՍՏՆՈՒՄ ԴԻՔՏ» ՍՊԸ
ԲԱՆԱԿԱՆՈՒՄԱՆ ԳՈՐԾՈՒՆԵՐԹՅՈՒՆ
« _____ » 20 Ք.

ԼԳՃ	Ֆ. Անդրեսյան	Քան.	ՊՏԱԿՐԱՏՈՒՄ	ԱՅԻՐԿԱՆ ՅՈՒՐԻ	Փուլ	Թերթ	Թերթեր
Նախագծ.	Ֆ. Դուրանյան	Քան.	ԱՐՏԱՐԿԱՆ ԱՄՆԱԿՆԵՆԵՐԸ ԳՈՐԾՈՒՆԵՐԹՅԱՆ ՀԱՄԱԿՐԻ ԿԵՐԱՎՈՐԹՅԱՆ ԵՎ ԵՐ ԱՄՆԱԿՆԵՆԵՐԻ ԿՈՐՈՒԹՅԱՆ ԱՇԽԱՏԱԶՄԱՆ ԱՄՍԱԳԻՏ:	ԵՐԵՎԱՆ, ԿԵՆՏՐՈՆ ԱՐԿԵՏԻ ՓՈՐՈՑ 48 ԵՎ 48/1	ԱՆ	ԿԵ-18	19
Ծարտ.	Վ. Ալեքսիսյան	Քան.	ԱՍՏԻՃԱՆ -3.60 ԵՒՇԻՑ 0.00 ԵՒՇ	ՀԱՐՈՒՆ ԱՆԱՍԿԻՉ՝ ՍՊԸ			

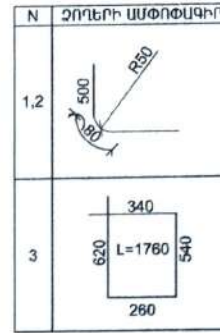
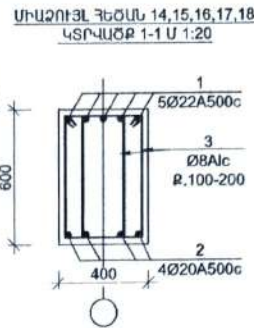
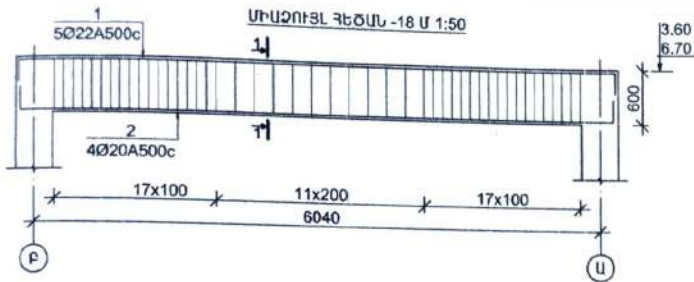

ՄԱՍՆԱԳԻՐ 1 ԷԼԵՄԵՆՏԻ ՀԱՄԱՐ

Տարր N	ՆՇԱՆԱԿՈՒՄ	Քան. հատ	Քաշը 1կ. համար(կգ)	Ընդհանրը (կգ)
ՄԻԱՉՈՒՅՆ ՀԵԾԱՆ 18 (2 հատ)				
1	Ø22A500c L= 7100	5	21.2	105.9
2	Ø20A500c L= 7100	4	17.5	70.0
5	Ø8 Alc L= 1760	92	0.7	63.9
ԲԵՏՈՆ B25				1.48 ³

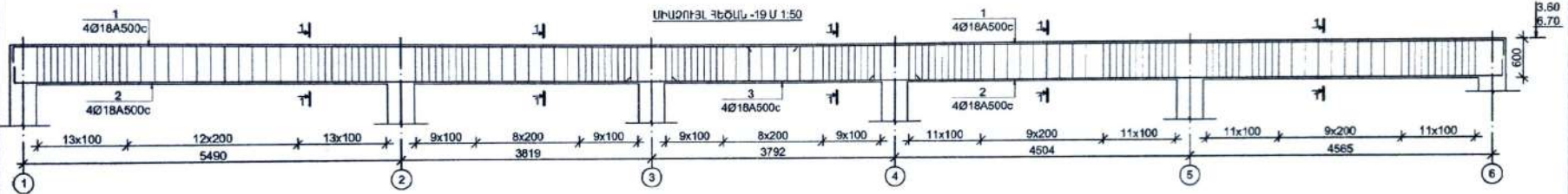

ՄԻԱՉՈՒՅՆ ՀԵԾԱՆ 19
ԿՏՐՎԱԾՔ 1-1 Մ 1:20

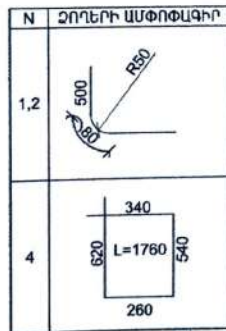
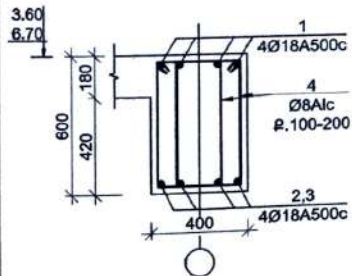

ՄԱՍՆԱԳԻՐ 1 ԷԼԵՄԵՆՏԻ ՀԱՄԱՐ

Տարր N	ՆՇԱՆԱԿՈՒՄ	Քան. հատ	Քաշը 1կ. համար(կգ)	Ընդհանրը (կգ)
ՄԻԱՉՈՒՅՆ ՀԵԾԱՆ 19 (2 հատ)				
1	Ø18 A500c L= 12000	8	24.0	191.7
2	Ø18 A500c L= 10150	8	20.3	162.1
3	Ø18 A500c L= 4600	4	9.2	36.7
4	Ø8 Alc L= 1760	314	0.7	218.0
ԲԵՏՈՆ B25				4.85 ³

ԵՐԵՎԱՆԻ ԱՐԿԻՏԵՐԻ ԻՆՅԵՆԵՐԻ ԻՆՏԵՐՆԱԿԱՆ ԿՈՄՊԼԵՔՏԻ ՎԵՐԿՈՒՄԻ ՎԵՐԿՈՒՄԻ ԿՈՄՊԼԵՔՏԻ
ՀԱՄԱՅՆՆԵՐՈՒՄ N 1
 ԱՄԵՐԱՆՈՒՄԻ ԿՈՒՐՈՒՆԵՐՈՒՄԻ ԿՈՄՊԼԵՔՏԻ
 ՀԱՏՈՒՄ ԿԱԴՐՈՒՄԻ ՆՈՒՅՆ ԲԱՆՈՒՄԻ
 No _____ 20 թ.

ՄԱՍՆԱԳՐԻ ՄԱՍԻՆ
 20 թ.

ՆԱԾ	Հ. Աղդեալյան	ՊԱՏՎՈՒՄՆԵՐ	ԱՅՐԻԿՅԱՆ ՅՈՒՐԻ	Փուլ	Թիք	Թերթեր
Նախագծ.	Հ. Դուռնյան	ԱՐԿԻՏԵՐԻ ԿՈՒՐՈՒՆԵՐՈՒՄԻ ԿՈՄՊԼԵՔՏԻ ՎԵՐԿՈՒՄԻ ԿՈՄՊԼԵՔՏԻ	ԱՐԿԻՏԵՐԻ ԿՈՒՐՈՒՆԵՐՈՒՄԻ ԿՈՄՊԼԵՔՏԻ	ՄԱՍՆԱԳՐ	ԿԵ-16	19
Ճարտ.	Վ. Ավետիսյան	ԵՐԵՎԱՆԻ ԱՐԿԻՏԵՐԻ ԻՆՅԵՆԵՐԻ ԻՆՏԵՐՆԱԿԱՆ ԿՈՄՊԼԵՔՏԻ ՎԵՐԿՈՒՄԻ ԿՈՄՊԼԵՔՏԻ	ԱՐԿԻՏԵՐԻ ԿՈՒՐՈՒՆԵՐՈՒՄԻ ԿՈՄՊԼԵՔՏԻ	ՄԱՍՆԱԳՐ	ԿԵ-16	19
ՄԻԱՉՈՒՅՆ ՀԵԾԱՆ 18, 19				ՀԱՐՔԻՆ ԱՆՍՏԱԳՐԻ ՄՈՒ		

ՄԻԱՉՈՒՅՆ ՀԵԾՈՒՆ -14 Ս 1:50

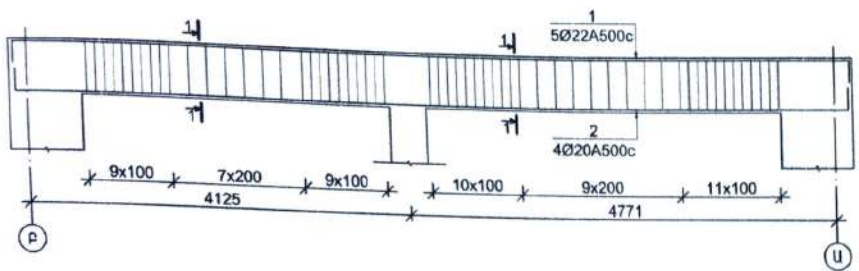

ՄԻԱՉՈՒՅՆ ՀԵԾՈՒՆ 14,15,16,17,18
ԿՏՐՎԱԾԸ 1-1 Ս 1:20

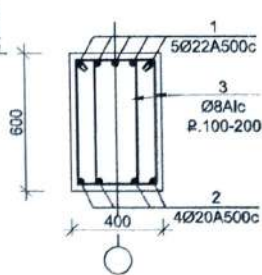

N	ՉՈՂԵՐԻ ԱՄՓՈՓԱԳԻՐ
1,2	
3	

ՄԻԱՉՈՒՅՆ ՀԵԾՈՒՆ -15 Ս 1:50

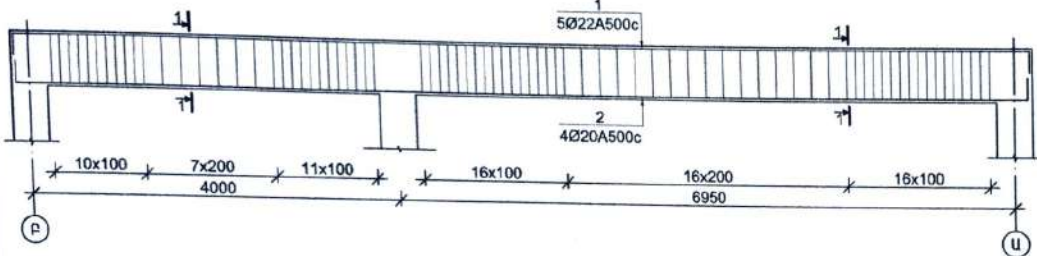

ՄԻԱՉՈՒՅՆ ՀԵԾՈՒՆ -16 Ս 1:50

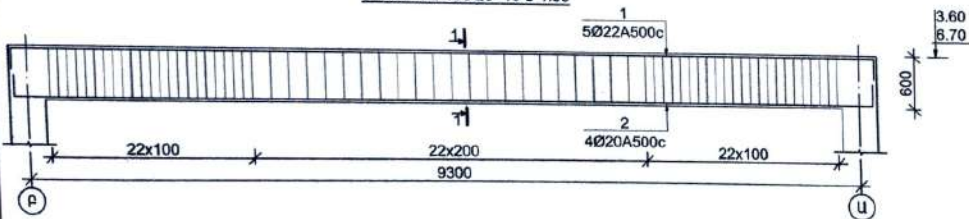

ՄԻԱՉՈՒՅՆ ՀԵԾՈՒՆ -17 Ս 1:50

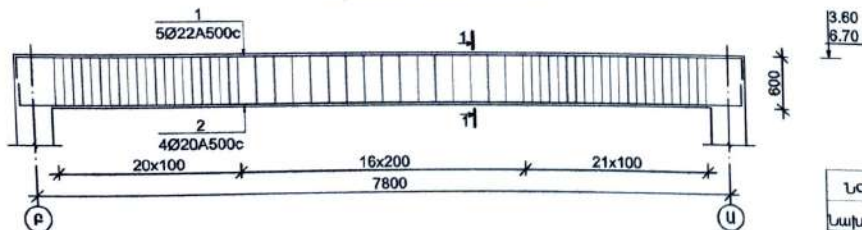

ՄԱՍՆԱԳԻՐ 1 ԷԼԵՄԵՆՏԻ ՀԱՍԱՐ

Տարր N	ՆՇԱՆԱԿՈՒՄԸ	Քաճ. հատ	Քաշը 1էլ. համար(կգ)	Ընդհանր (կգ)
ՄԻԱՉՈՒՅՆ ՀԵԾՈՒՆ 14 (2 հատ)				
1	Ø22A500c L= 10000	5	29.8	149.1
2	Ø20A500c L= 10000	4	24.6	98.6
3	Ø8 A1c L= 1760	114	0.7	79.1
ԲԵՏՈՆ B25				1.84 ³

ՄԱՍՆԱԳԻՐ 1 ԷԼԵՄԵՆՏԻ ՀԱՍԱՐ

Տարր N	ՆՇԱՆԱԿՈՒՄԸ	Քաճ. հատ	Քաշը 1էլ. համար(կգ)	Ընդհանր (կգ)
ՄԻԱՉՈՒՅՆ ՀԵԾՈՒՆ 15 (2 հատ)				
1	Ø22A500c L= 12000	5	35.8	179.0
2	Ø20A500c L= 12000	4	29.6	118.3
3	Ø8 A1c L= 1760	156	0.7	108.3
ԲԵՏՈՆ B25				2.44 ³

ՄԱՍՆԱԳԻՐ 1 ԷԼԵՄԵՆՏԻ ՀԱՍԱՐ

Տարր N	ՆՇԱՆԱԿՈՒՄԸ	Քաճ. հատ	Քաշը 1էլ. համար(կգ)	Ընդհանր (կգ)
ՄԻԱՉՈՒՅՆ ՀԵԾՈՒՆ 16 (2 հատ)				
1	Ø22A500c L= 10300	5	30.7	153.6
2	Ø20A500c L= 10300	4	25.4	101.6
3	Ø8 A1c L= 1760	134	0.7	93.0
ԲԵՏՈՆ B25				2.14 ³

ՄԱՍՆԱԳԻՐ 1 ԷԼԵՄԵՆՏԻ ՀԱՍԱՐ

Տարր N	ՆՇԱՆԱԿՈՒՄԸ	Քաճ. հատ	Քաշը 1էլ. համար(կգ)	Ընդհանր (կգ)
ՄԻԱՉՈՒՅՆ ՀԵԾՈՒՆ 17 (2 հատ)				
1	Ø22A500c L= 8800	5	26.2	131.2
2	Ø20A500c L= 8800	4	21.7	86.8
3	Ø8 A1c L= 1760	116	0.7	80.5
ԲԵՏՈՆ B25				1.84 ³

ԵՐԵՎԱՆԻ ՊՐՈՅԵԿՏԻՆԳՆԵՐԻ ԵՊՈՒՄ
ՀԱՄԱՊԱՅՆՆԵՑՎԱԾ Է No 1
 ՔՐՈՂԱՆՈՒՄԸ ԿՐՈՂԱՆՈՒՄԸ ԵՎ ԿՐՈՂԱՆՈՒՄԸ
 ՀԱՏՈՒՄ ԿԱՐԳՈՒՄԸ ՑՈՒՄԸՆԻ ՔՐՈՂ
 No _____ 20 թ.

ՆՊՁ	Գ. Անդրեասյան	Քաճ.	ՊԱՏՎՐԱՏՈՐ ԱՏՐԻԿՅԱՆ ՑՈՒՐԻ		
Այլապագծ.	Գ. Դուսևյան		ԱՄՆԱԿՈՒՄ ԱՄՆԱԿՈՒՄԸ ՀՈՐԻՍՏՈՍԱԾԱՆ ԱՄՆԱԿՈՒՄԸ ԿՐՈՂԱՆՈՒՄԸ ԵՎ ԱՌ ԱՄՆԱԿՈՒՄԸ ԿՐՈՂԱՆՈՒՄԸ ԱՆԱՍՏԱՆԱԿԱՆ ԱՆԱՍՏԱԾՈՒՄԸ:		
Ծաղր.	Վ. Ավետիսյան		ԵՐԵՎԱՆ, ԿԵՆՏՐՈՆ ԱՌԳՈՒՄԸ ԾՈՌԱՆ 48 ԵՎ 48/1		
			Փուլ	Թերթ	Թերթեր
			ԱՆ	ԿԵ-15	19
			ՄԻԱՉՈՒՅՆ ՀԵԾՈՒՆ 14,15,16,17		
			ՀԱՐՔԻՆ ԱՄՆԱԳԻԾ՝ ՄՈՂ		

ՄԻԱՉՈՒՅՆ ՀԵԾԱՆ -11 Ս 1:50

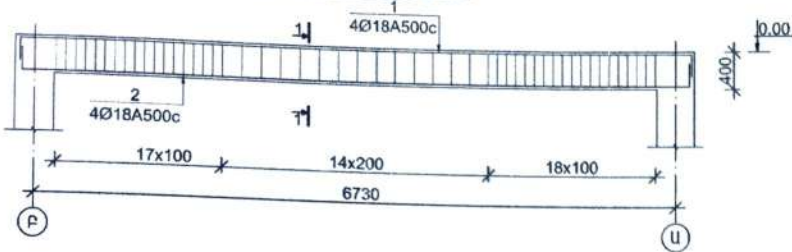

ՄԻԱՉՈՒՅՆ ՀԵԾԱՆ -12 Ս 1:50

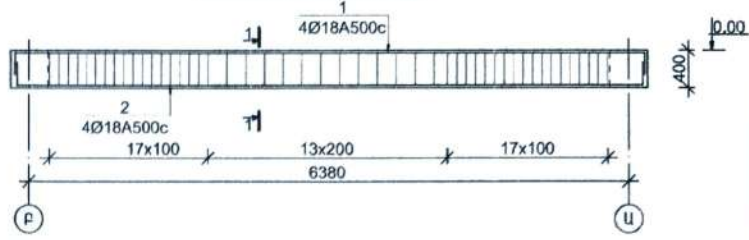

Տարր N	ՆՇԱՆԱԿՈՒՄԸ	Քան. հատ.	Քաշը 1էլ. համար(կգ)	Ընդհանր նը (կգ)
ՄԻԱՉՈՒՅՆ ՀԵԾԱՆ 11 (1 հատ)				
1	Ø18 A500c L= 7500	4	15.0	59.9
2	Ø18 A500c L= 7500	4	15.0	59.9
3	Ø8 Alc L= 1360	100	0.5	53.6
ԲԵՏՈՆ B25				1.16 ³

ՄԱՍՆԱԳԻՐ ՄԵՎ ԷԼԵՄԵՆՏԻ ՀԱՍՈՒՐ

Տարր N	ՆՇԱՆԱԿՈՒՄԸ	Քան. հատ.	Քաշը 1էլ. համար(կգ)	Ընդհանր նը (կգ)
ՄԻԱՉՈՒՅՆ ՀԵԾԱՆ 12 (2 հատ)				
1	Ø18 A500c L= 7200	4	14.4	57.5
2	Ø18 A500c L= 7200	4	14.4	57.5
3	Ø8 Alc L= 1360	96	0.5	51.5
ԲԵՏՈՆ B25				0.966 ³

ՄԻԱՉՈՒՅՆ ՀԵԾԱՆ 11,12 ԿՏՐՎԱԾՔ 1-1 Ս 1:20

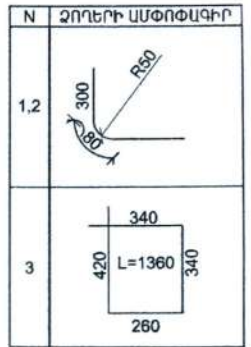
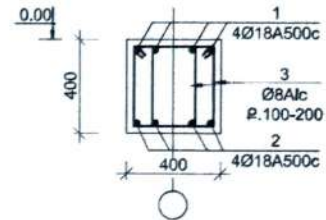

ՄԻԱՉՈՒՅՆ ՀԵԾԱՆ -13 Ս 1:50

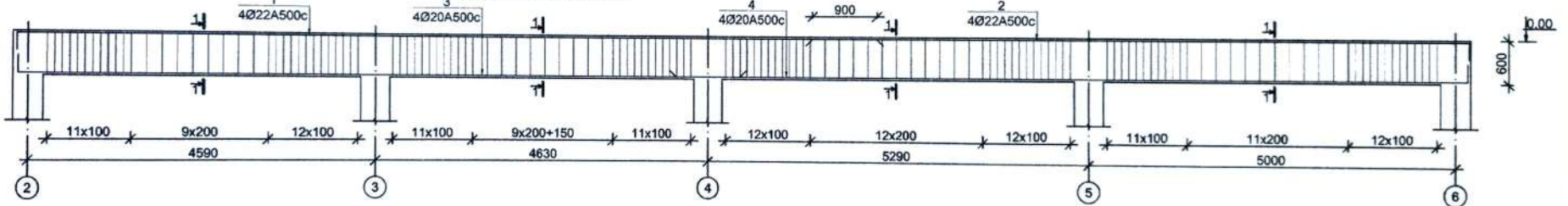

ՄԻԱՉՈՒՅՆ ՀԵԾԱՆ 13 ԿՏՐՎԱԾՔ 1-1 Ս 1:20

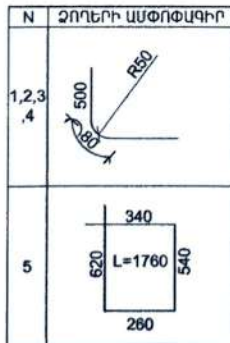
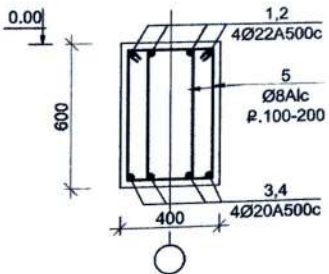

Տարր N	ՆՇԱՆԱԿՈՒՄԸ	Քան. հատ.	Քաշը 1էլ. համար(կգ)	Ընդհանր նը (կգ)
ՄԻԱՉՈՒՅՆ ՀԵԾԱՆ 13 (2 հատ)				
1	Ø22 A500c L= 12000	4	35.8	143.2
2	Ø22 A500c L= 9500	4	28.3	113.3
3	Ø20 A500c L= 10500	4	25.9	103.5
4	Ø20 A500c L= 11400	4	28.1	112.4
5	Ø8 Alc L= 1760	276	0.7	191.6
ԲԵՏՈՆ B25				4.356 ³

ԵՐԵՎԱՆԻ ԲՈՎԱՆԱԿԱՆԱԳՐԱՆՈՒՄԻ
ՀԱՄԱՁԱՅՆԵՑՎԱԾ Է No 1
 ԲՈՎԱՆԱԿԱՆԱԳՐԱՆՈՒՄԻ ԳՈՐԾՈՒՆԵՐԻ ԹՅՈՒՆ
 ՀԱՏՈՒՄ ԿԱՐԳԱՎՈՐՄԱՆ ԾՐԱԳՐԵՐԻ ԲԱՅԵՐ
 No _____
 « _____ » _____ 20 թ.

« ԲՈՎԱՆԱԿԱՆԱԳՐԱՆՈՒՄ » ՍՊԸ
 ԲՈՎԱՆԱԿԱՆԱԳՐԱՆՈՒՄ
 _____ 20 թ.

ՆՊՃ	Հ. Անդրեասյան	ՊԱՏԿԻՐՄԱՆ՝	ԱՃՐԿՅԱՆ ՁՈՒԻԻ			
Նախագծ.	Հ. Դուսևսյան		ՄԱՍՆԱԳՐԱՆՈՒՄ ԿՈՄՍՊՈՆԵՆՏԻ ՀԱՍՈՒՐԻ ԿԵՐԱԿՈՒՐՄԱՆ ԵՎ ՆՈՐ ՄԱՍՆԱԿԱՆԱԳՐՈՒ ԿԱՌՈՐՄԱՆ ԱՇԽԱՏԱՆՔԱՆ ԼԱՍՈՒՄԻ:	Փուլ	Թերթ	Թերթեր
Ճարտ.	Վ. Ավետիսյան		ԵՐԵՎԱՆ, ԿԵՏՈՆ ՄԱՐԿԵՏԻ ՓՈՐՏ 48 ԵՎ 48/1	ՄԼ	ԿԵ-14	19
			ՄԻԱՉՈՒՅՆ ՀԵԾԱՆ 11,12,13	ՀԱՐՇԻՆ ՆԱԽԱԳԻԾ՝ ՄՈՐ		

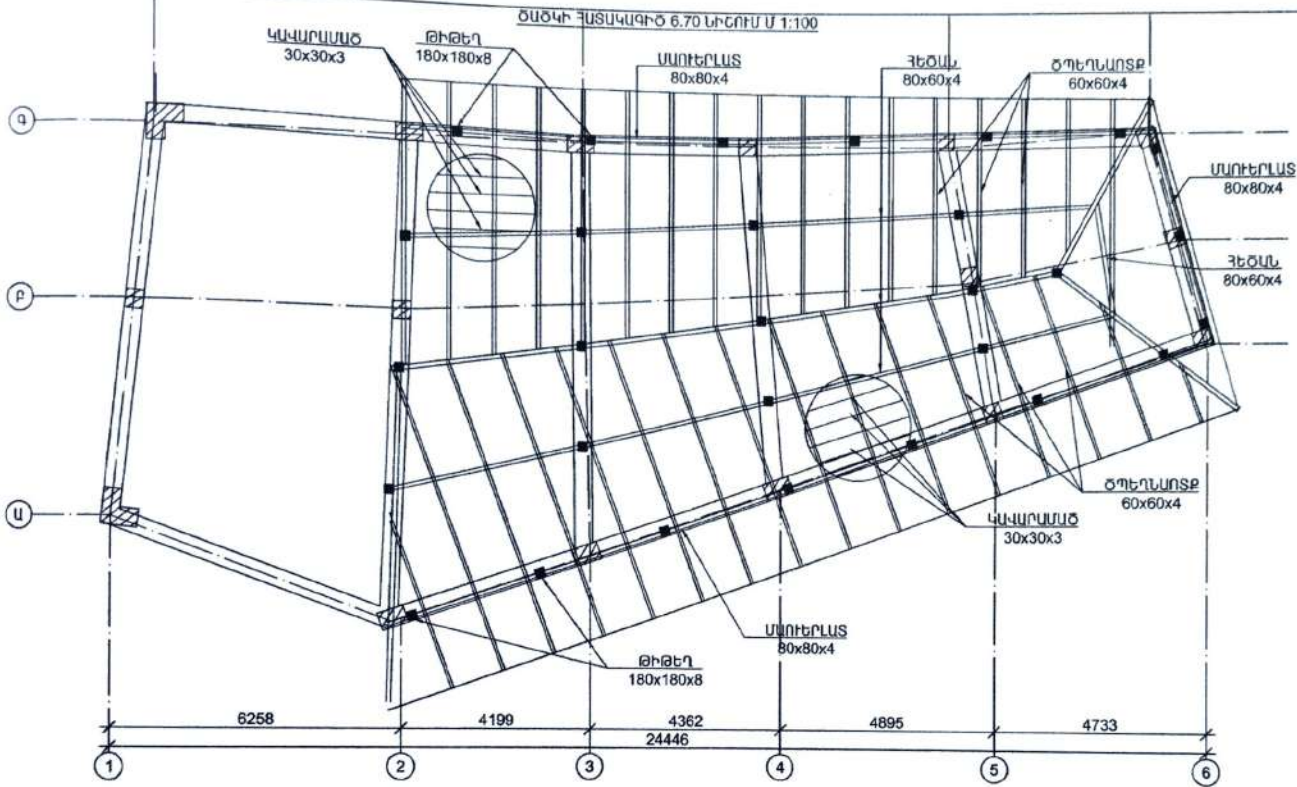

Հ/Գ	ԱՎԱՆՈՒՄ	ՀԱՎԱՍՏՔ (մ)	ԵՆԿՈՒԹ. (մ)	ԿԱՎԱՍԾ (ԿԳ)	ԶԱՄԱԿԱԾ (ԿԳ)	
					ԶԱՄԱԿԱԾ (ԿԳ)	ԶԱՄԱԿԱԾ (ԿԳ)
1	ՎՈՒՄԵՐԱՍ	80x80x4	63	80x80x4	9.22	580.9
2	ԹԵՄԱՆԱՎԱՅԱԿ	80x80x4	90	80x80x4	9.22	829.8
3	ՀԵԾՆԱ	80x60x4	96	80x60x4	8.07	774.7
4	ԾՊԵՂԱՍՏՔ	60x60x4	300	60x60x4	6.82	2046.0
5	ԿԱՎԱՐԱՄԱԾ	30x30x3	750	30x30x3	2.42	1815.0
6	ՏԱՆՏԱԿ	40մ				2.10 ³
7	ԹԻԹԵՂ	-180x180x8	40 հատ			207.5
8	ԹԻԹԵՂ	-80x80x8	55 հատ			22.1
9	ԽԱՐՈՒՆ Թ12		160 հատ			
10	ՄԵՏԱՐԱՄԱՆ ԿՈՆՍՏՐՈՒԿՏԻՆԵՐԻ ԼԵՂՈՒՄ ԵՐԱՌՄ ԿԱՎԱՐԱՄԱՆ ԱՐԿԻՆ ԹԱՅՏԱՆՈՒԹՅԱՆ ՍԵՂՈՒՄ ԵՎ ՀԱՎԱԳՐՈՒՄԻ ԳՆԻՆ					6276.0
11	ԼՆՈՒՄԵՐԻՆ					2.10 ³

ՏԱՆԻԹԻ ԵՐՁՆԱԿԱԳԻՆԻ ՏԻՊԱՅԻՆ ՀԱՆԳՈՒՅՑ Մ 1:50

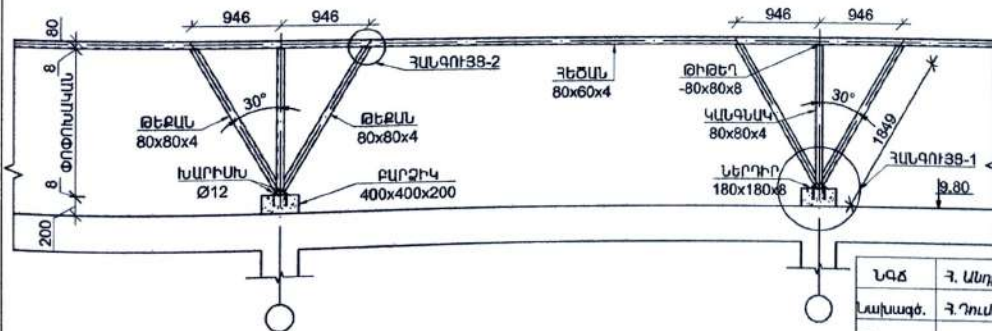

ՆԳՃ	Հ. Աղոբապյան	ՊՏԱԿՐԱՏՈՒՄ	ԱՅՐԻԿՅԱՆ ՅՈՒՐԻ	Թույլ	Թեք	Թեքեր
Նախագծ.	Հ. Դուսանյան	Հ. Դուսանյան	ԱՐՏԱՐԱՐԱԿԱՆ ԱՄԱՆԱԵՆՔԵՐԻ ՀՈՐԴԱՆՈՒՄԱՆ ՀԱՄԱՐԻ ԿՈՆՍՏՐՈՒԹՅԱՆ ԵՎ ՆՈՒ ԱՄԱՆԱԵՆՔԵՐԻ ԿՈՆՈՒՄԱՆ ԱՆՏԱՆԱԵՍԱՆ ԼՆԱԿԱԳԻԾ:	ՄԼ	ԿԵ-17	19
Ճարտ.	Վ. Ավետիսյան	Վ. Ավետիսյան	ԵՐԵՎԱՆ, ԿԵՆՏՐՈՆ ԱՐԿԻՏԻ ԹՐՈՒՆՑ 48 ԵՎ 48/1	ՏԱՆԻԹԻ ՀԱՏԱԿԱԳԻԾ		
				ՀԱՐՈՒՆ ԱՆԱԿԳԻԾ ՄՈՒԸ		

ԵՐԵՎԱՆԻ ԲԱՐՈՒՄՈՒՄԵՐԱՆ
ՀԱՄԱԶԱՅՆԵՑՎԱԾ Է No 1
 ԲԱՐՈՒՄՈՒՄԵՐԱՆ ԳՈՐԾԻՆՆՈՒԹՅԱՆ
 ՀԱՏՈՒԿ ԿԱՐԳԱՎՈՐՈՒՄԱՆ ՈՐՈՇՊԵՐԻ ԱՐՄԱՆ
 № _____ 20 թ.

«ԿՈՆՍՏՐՈՒԿՏ» ՍՊԸ
 ԵՐԵՎԱՆԻ ՇՈՒՆՈՒՄԵՐՈՒԹՅՈՒՆ
 « _____ » 20 թ.

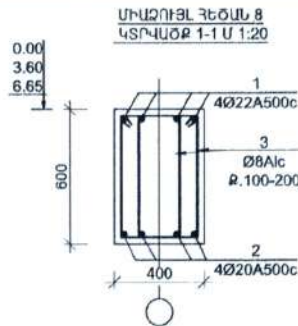
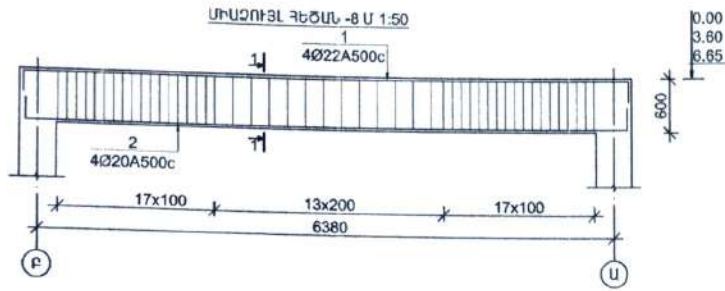

N	ՉՈՂԵՐԻ ԱՄՓՈՓԱԳԻՐ
1,2	
3	

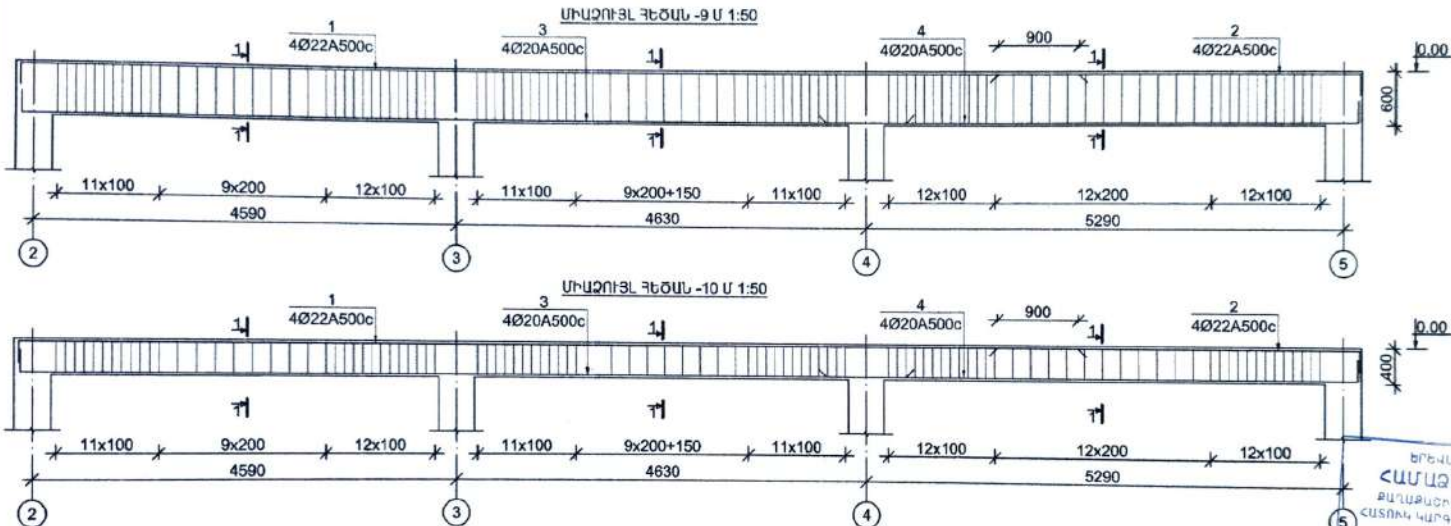
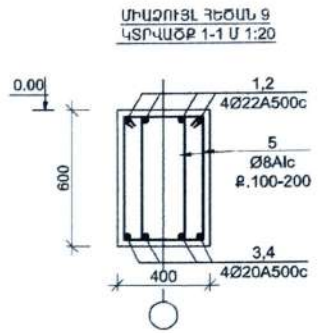

N	ՉՈՂԵՐԻ ԱՄՓՈՓԱԳԻՐ
1,2,3,4	
5	

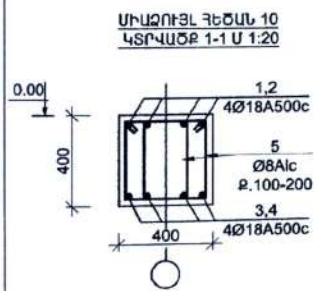

N	ՉՈՂԵՐԻ ԱՄՓՈՓԱԳԻՐ
1,2,3	
4	
5	

ՄԱՍՆԱԳԻՐ ՍԵՎ ԷԼԵՄԵՆՏԻ ԳՆԱՐ

Տարր N	ՆՇԱՆԱԿՈՒՄ	Քան. հատ	Քաշը 1էլ. համար(կգ)	Ընդհանուր նը (կգ)
ՄԻԱՉՈՒՅՆ ՅԵՃՆԱԼ 8 (3 հատ)				
1	Ø22A500c L= 7200	4	21.5	85.9
2	Ø20A500c L= 7200	4	17.7	71.0
3	Ø8 Alc L= 1760	96	0.7	66.6
ԲԵՏՈՆ B25				
1.44t³				

Տարր N	ՆՇԱՆԱԿՈՒՄ	Քան. հատ	Քաշը 1էլ. համար(կգ)	Ընդհանուր նը (կգ)
ՄԻԱՉՈՒՅՆ ՅԵՃՆԱԼ 9 (1 հատ)				
1	Ø22A500c L= 12000	4	35.8	143.2
2	Ø22A500c L= 4250	4	12.7	50.7
3	Ø20A500c L= 10500	4	25.9	103.5
4	Ø20A500c L= 6150	4	15.2	60.6
5	Ø8 Alc L= 1760	206	0.7	143.0
ԲԵՏՈՆ B25				
3.2t³				

Տարր N	ՆՇԱՆԱԿՈՒՄ	Քան. հատ	Քաշը 1էլ. համար(կգ)	Ընդհանուր նը (կգ)
ՄԻԱՉՈՒՅՆ ՅԵՃՆԱԼ 10 (1 հատ)				
1	Ø18A500c L= 12000	4	24.0	95.8
2	Ø18A500c L= 4250	4	8.5	33.9
3	Ø18A500c L= 10500	4	21.0	83.9
4	Ø18A500c L= 6150	4	12.3	49.1
5	Ø8 Alc L= 1360	206	0.5	110.5
ԲԵՏՈՆ B25				
2.2t³				

ՆԳՃ	Գ. Անդրեսայան	ՊՏԿԻՐԱՏՈՒՄ	ԱՅՐԻԿՅԱՆ ՅՈՒՐԻ
Նախագծ.	Գ. Դուրյանյան	20 ր.	
Ճարտ.	Վ. Ավետիսյան	ՄԱՍՆԱԳԻՐ ՍԵՎ ԷԼԵՄԵՆՏԻ ԳՆԱՐ ՄԱՍՆԱԳԻՐ ՍԵՎ ԷԼԵՄԵՆՏԻ ԳՆԱՐ ՎԵՐԱԿՈՒՈՒՄԵՆ ԵՎ ՆՈՂ ԱՍՏՆԱԾԵԼԵՐԻ ԿՈՒՈՒՅՄԱՆ ԱՇԽԱՏԱԶՄԱՆ ԱՆՍԱԳԻՏՈՒՄ ԵՐԵՎԱՆ, ԿԵՆՏՐՈՆ ՄԱՐԿԵՏԻ ՓՈՐՈՑ 48 ԵՎ 48/1	
ՄԻԱՉՈՒՅՆ ՅԵՃՆԱԼ 8,9,10			Փուլ Թերթ Թերթեր
			ԱՆ ԿԵ-13 19
			ԳՐԱԲԻՆ ԱՆՍԱԳԻՏՈՒՄ

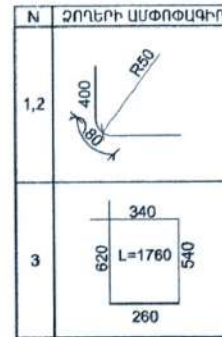
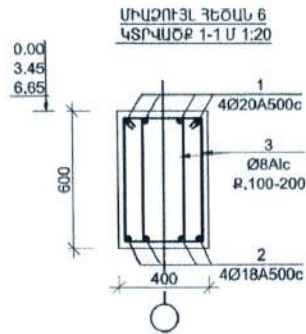
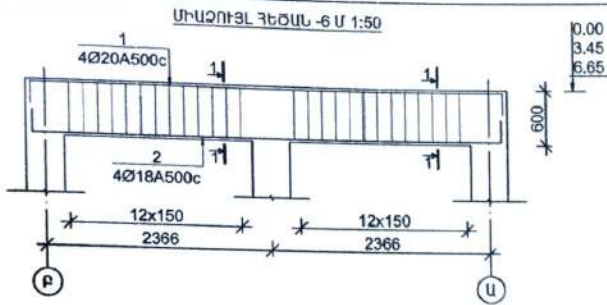

ՄԱՍԿԱԳԻՐ ՄԵԿ ԷԼԵՄԵՆՏԻ ՀԱՍՏԱՐ

Տարր N	ՆՇԱՍԿՈՒՄԸ	Քան. հատ	Քաշը 1կ. համար(կգ)	Ընդհանրը (կգ)
ՄԻԱՉՈՒՅՆ ՅԵՇՄԱՆ 6 (3 հատ)				
1	Ø18 A500c L= 5500	4	11.0	43.9
2	Ø18 A500c L= 5500	4	11.0	43.9
3	Ø8 A1c L= 1760	52	0.7	36.1
ԲԵՏՈՆ B25				0.946 ³
ՄԻԱՉՈՒՅՆ ՅԵՇՄԱՆ 7 (1 հատ)				
1	Ø18 A500c L= 12000	4	24.0	95.8
2	Ø18 A500c L= 7250	4	14.5	57.9
3	Ø18 A500c L= 10100	4	20.2	80.7
4	Ø18 A500c L= 9100	4	18.2	72.7
5	Ø18 A500c L= 5400	4	10.8	43.1
6	Ø18 A500c L= 5400	4	10.8	43.1
7	Ø8 A1c L= 1760	314	0.7	218.0
ԲԵՏՈՆ B25				4.856 ³

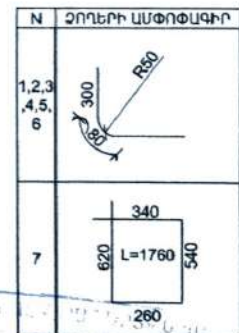
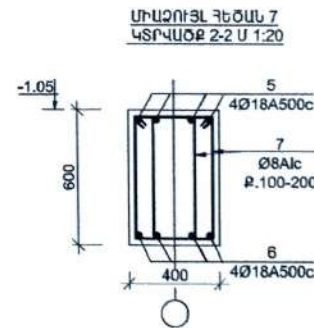
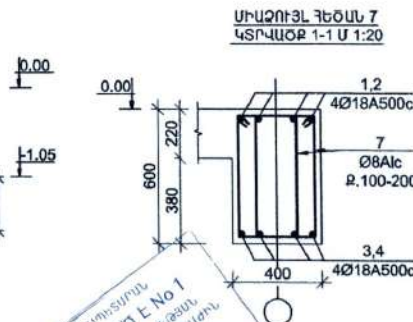
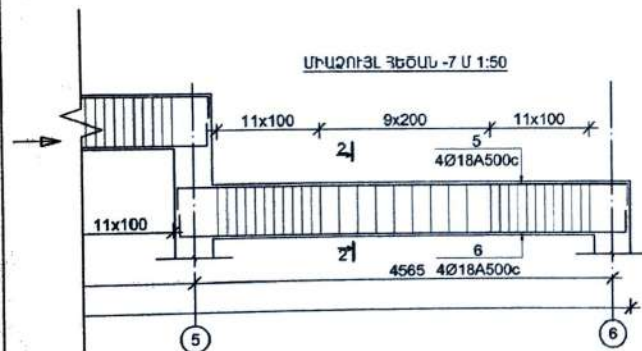
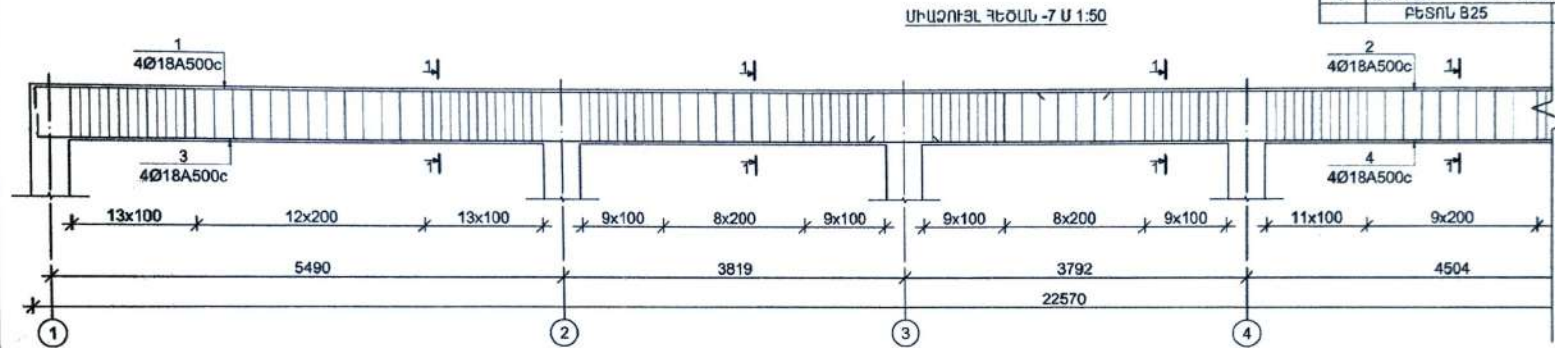

ԵՐԵՎԱՆԻ ՔԱՂԱՎՈՐՈՒՄՆԵՐԻ
ՀԱՄԱՅՆՆԵՑՎԱԾ Է No 1
ՔԱՂԱՎՈՐՈՒՄԻ ԱՐԴԱՐԱՆԻ ԿՈՐԹԵՐԻ ԲՈՒՆԻ
ՀԱՏՄԱՆ ԿԱՐԳԱՎՈՐՈՒՄԻ ՓՈՒԿԵՐԻ ԲՈՒՆԻ
No _____ 20 թ.

ԼԳՃ	Գ. Անդրեսյան	ՊԱՏԿՐԱՏՈՒ ԿԱՐԿԱՆ ՅՈՒՐԻ	Փուլ	Թերթ	Թերթեր
Այխազի	Գ. Դուխանյան	ԱՐՏԱԴՐԱՆԱԿԱՆ ԱՆՆԱՆԵՆԵՐԻ ՀՅՈՒՄՆԱԳԱՆԻ ՀԱՍՏԱՐԻ ԿԵՆՏՐԱԿՈՒՐՆԱԿ ԵՎ ՆՈՐ ԱՆՆԱՆԵՆԵՐԻ ԿՈՒՐՆԱԿ ԱՆՆԱՏԱՆԱԿՆ ԱՆՆԱԳԻՏ:	ԱՆ	ԿԵ-12	19
Ճարտ.	Կ. Ավետիսյան	ԵՐԵՎԱՆ, ԿԵՆՏՐՈՆ ԱՐԿԻՏԻ ՓՈՐՈՑ 48 ԵՎ 48/1	ՄԻԱՉՈՒՅՆ ՅԵՇՄԱՆ 6.7		
			ՀՊԱԲՈՆ ԱՆՆԱԳԻՏ՝ ՄՈՒԸ		

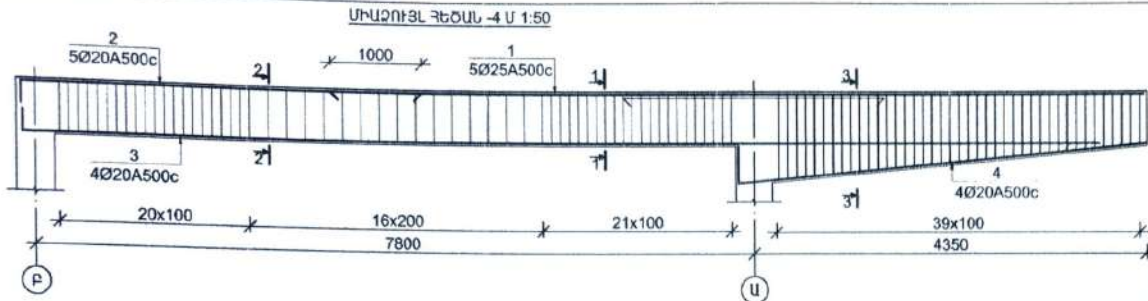

Տարր N	ՆՇԱՆԱԿՈՒՄԸ	Քան. հատ	Քաշը 1էլ. համար(կգ)	Ընդհանրը (կգ)
ՄԻՎՉՈՒՅՆ ՔԵԾԱՆ 4				
1	Ø25 A500c L= 9000	5	34.7	173.3
2	Ø20 A500c L= 4550	5	11.2	56.1
3	Ø20 A500c L= 12000	4	29.6	118.3
4	Ø20 A500c L= 4950	4	12.2	48.8
5	Ø8 Alc L= 1760	116	0.7	80.5
6	Ø8 Alc L= 2560	82	1.0	82.8
7	Ø25 A500c L= 2900	2	11.2	22.3
ԲԵՏՈՆ B25				3.13d ³

ՄԻՎՉՈՒՅՆ ՔԵԾԱՆ 4
ԿՏՐՎԱԾԲ 1-1 Մ 1:20

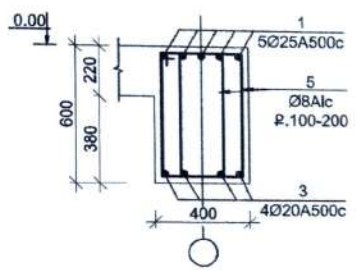

ՄԻՎՉՈՒՅՆ ՔԵԾԱՆ 4
ԿՏՐՎԱԾԲ 2-2 Մ 1:20

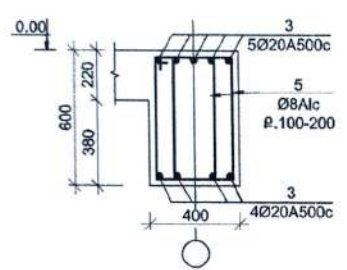

ՄԻՎՉՈՒՅՆ ՔԵԾԱՆ 4
ԿՏՐՎԱԾԲ 3-3 Մ 1:20

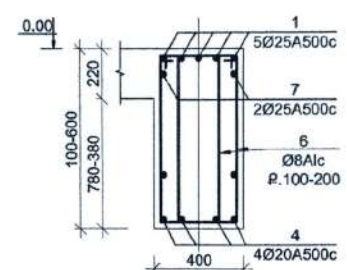

ՄԻՎՉՈՒՅՆ ՔԵԾԱՆ -5 Մ 1:50

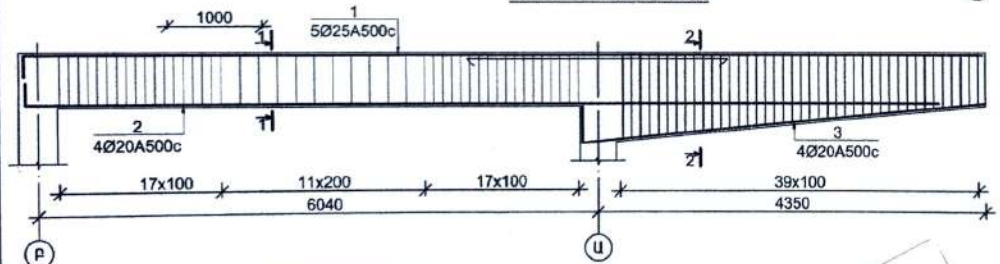

N	ՉՈՂԵՐԻ ԱՄՓՈԹԱԳԻՐ
2,3,5	
5	
6	

N	ՉՈՂԵՐԻ ԱՄՓՈԹԱԳԻՐ
1,2	
4	
5	

ՄԻՎՉՈՒՅՆ ՔԵԾԱՆ 5
ԿՏՐՎԱԾԲ 1-1 Մ 1:20

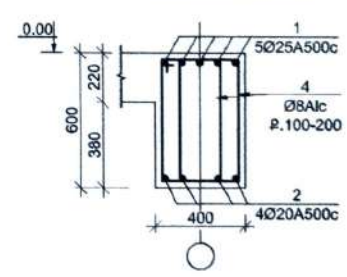

ՄԻՎՉՈՒՅՆ ՔԵԾԱՆ 5
ԿՏՐՎԱԾԲ 2-2 Մ 1:20

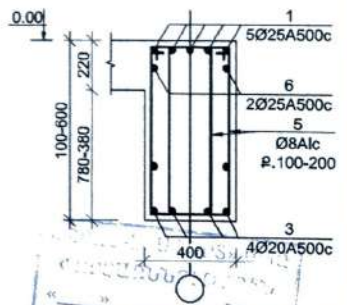

Տարր N	ՆՇԱՆԱԿՈՒՄԸ	Քան. հատ	Քաշը 1էլ. համար(կգ)	Ընդհանրը (կգ)
ՄԻՎՉՈՒՅՆ ՔԵԾԱՆ 5				
1	Ø25 A500c L= 11000	5	42.4	211.8
2	Ø20 A500c L= 11000	5	27.1	135.6
3	Ø20 A500c L= 4950	4	12.2	48.8
4	Ø8 Alc L= 1760	92	0.7	63.9
5	Ø8 Alc L= 2560	82	1.0	82.8
6	Ø25 A500c L= 2900	2	11.2	22.3
ԲԵՏՈՆ B25				2.7d ³

ԵՐԵՎԱՆԻ ՍՈՑԻԱԼԻՍՏԻԿԱՆ ԿԱՄԱՅԱՋՆԵՑՎԱԾ Ե No 1
ՔԱՆԱԿԱՆՈՒՄԻ ԱՆՈՒՄ ԳՈՐԾԻ ԼՈՐԵՔՈՆ
ՀԱՏՈՒԿ ԿԱՐԿԱՊՈՒՄԻ ՓՈՐՏՈՒՐ ԲԱԶՄԱ
No _____ 20 թ.

ՆՈՏ	Հ. Աղոթապան	ՊԱՏԿՐԱՏՈՐ՝ ԱՅՐԻԿԱՆ ՅՈՒՐԻ	Փուլ	Թերթ	Թերթեր	
Նախագծ.	Հ. Պոստսկյան	<p>ՄԱՍՆՈՐԱԿԱՆ ԱՆՍՆԱԵՆՆԵՐԻ ՀՅՈՐՈՒՄԱՅԱՆ ՀԱՄԱՆԻՐ ԿԵՐԱՎՈՐՈՒՄԱՆ ԵՎ ԼՈՐ ԱՆՍՆԱԵՆՆԵՐԻ ԿԱՌՈՒՄԱՆ ԱՇԽԱՏԱՆՎԱԾԻ ԱՆՍԿԳԻՐ:</p> <p>ԵՐԵՎԱՆ, ԿԵՏՏՐՈՆ ՄԱՐԿՏԻ ՓՈՐՏ 48 ԵՎ 48/1</p>	ՄՆ	ԿԵ-11	19	
Ճարտ.	Վ. Ալեքսիյան		ՄԻՎՉՈՒՅՆ ՔԵԾԱՆ 4,5	ՀԱՐԿԻՆ ԱՆՍԱԳԻՏ՝ ՄՈՂ		

ՄԻԱՉՈՒՅՆ ՀԵԾԱՆ -1 Ս 1:50

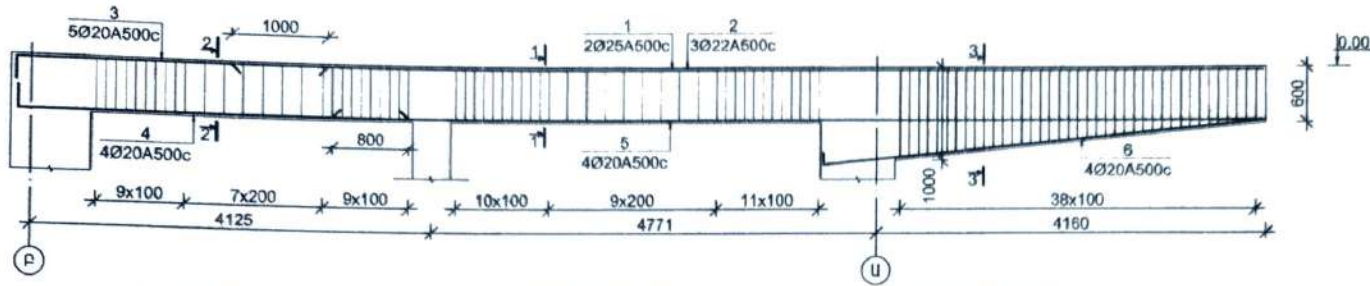

ՄԻԱՉՈՒՅՆ ՀԵԾԱՆ 1
ԿՏՐՎԱԾՐ 1-1 Ս 1:20

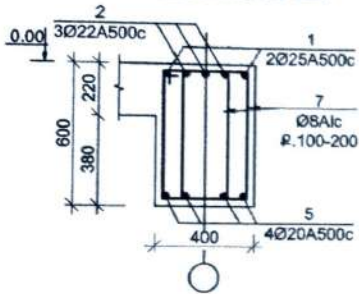

ՄԻԱՉՈՒՅՆ ՀԵԾԱՆ 1
ԿՏՐՎԱԾՐ 2-2 Ս 1:20

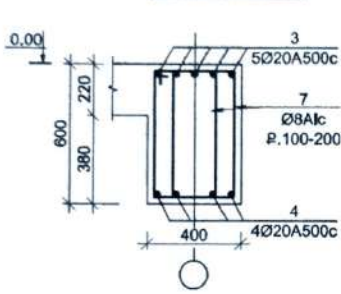

ՄԻԱՉՈՒՅՆ ՀԵԾԱՆ 1
ԿՏՐՎԱԾՐ 3-3 Ս 1:20

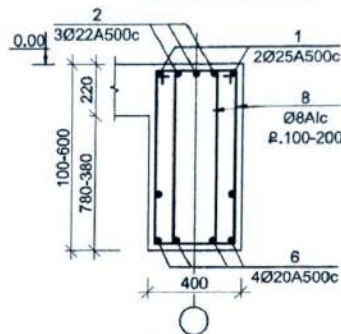

Տարր N	ՆՇԱՆԱԿՈՒՄԸ	Քան. հատ	Քաշը 1էլ. համար(կգ)	Ընդհանրը (կգ)
ՄԻԱՉՈՒՅՆ ՀԵԾԱՆ 1				
1	Ø25A500c L= 11000	2	42.4	84.7
2	Ø22A500c L= 11000	3	32.8	98.4
3	Ø20A500c L= 3430	5	8.5	42.3
4	Ø20A500c L= 4280	4	10.5	42.2
5	Ø20A500c L= 9950	4	24.5	98.1
6	Ø20A500c L= 4850	4	12.0	47.8
7	Ø8 Alc L= 1760	114	0.7	79.1
8	Ø8 Alc L= 2560	78	1.0	78.8
ԲԵՏՈՆ B25				3.18*

ՄԻԱՉՈՒՅՆ ՀԵԾԱՆ -20 Ս 1:50

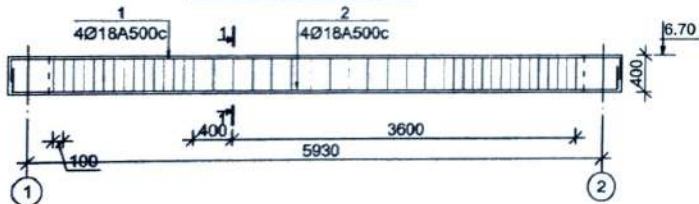

ՄԻԱՉՈՒՅՆ ՀԵԾԱՆ 20,21
ԿՏՐՎԱԾՐ 1-1 Ս 1:20

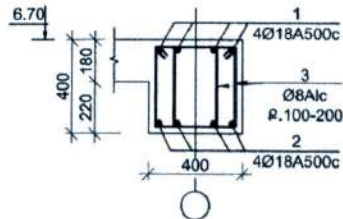

ՎՃԱՐՈՒՄԻ ԱՐԽԱՆՈՒՄԸ
ՀԱՄԱՐՈՒՄԸ Ե No 1
ԱՐԽԱՆՈՒՄԸ ԱՐԽԱՆՈՒՄԸ
ԱՐԽԱՆՈՒՄԸ ԱՐԽԱՆՈՒՄԸ
No 20 P

Տարր N	ՆՇԱՆԱԿՈՒՄԸ	Քան. հատ	Քաշը 1էլ. համար(կգ)	Ընդհանրը (կգ)
ՄԻԱՉՈՒՅՆ ՀԵԾԱՆ 20 (2հատ)				
1	Ø18 A500c L= 6970	4	13.9	55.7
2	Ø18 A500c L= 6970	4	13.9	55.7
3	Ø8 Alc L= 1400	84	0.6	46.4
ԲԵՏՈՆ B25				0.90*
ՄԻԱՉՈՒՅՆ ՀԵԾԱՆ 21 (2հատ)				
1	Ø18 A500c L= 3850	4	7.7	30.7
2	Ø18 A500c L= 3850	4	7.7	30.7
3	Ø8 Alc L= 1400	32	0.6	17.7
ԲԵՏՈՆ B25				0.40*

ՄԻԱՉՈՒՅՆ ՀԵԾԱՆ -21 Ս 1:50

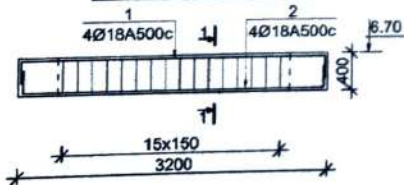

N	ՉՈՂԵՐԻ ԱՄՓՈՓԱԳԻՐ
1,2	
3	

ՆԱԾ	Հ. Անդրեասյան	ՊՍՏԿՐԱՏՈՒՄ ԱՅՐԻԿԱՆ ՅՈՒՐԻ	Փուլ	Թերթ	Թերթեր
Նախագծ.	Հ. Դուրմանյան	ԱՐԽԱՆՈՒՄԸ ԱՐԽԱՆՈՒՄԸ ԳՈՐԾԱՆՈՒՄԸ ԵՎ ԵՐ ԱՐԽԱՆՈՒՄԸ ԿՈՒՐԾՆԱԾ ԱՇԽԱՏԱՆԱԵՆ ԼԱՍԱԳՏԸ :	ՄԸ	ԿԵ-9	19
Ճարտ.	Վ. Ավետիսյան	ԵՐԿԱՆ, ԿԵՆՏՐՈՆ ԱՐԿԵՏԻ ՓՈՐՈՆ 48 ԵՎ 48/1	ՄԸ	ԿԵ-9	19
ՄԻԱՉՈՒՅՆ ՀԵԾԱՆ 1			ՀԱՐՇԵՆ ԱՆՆԱԳԻԾ՝ ՄՈՐԸ		

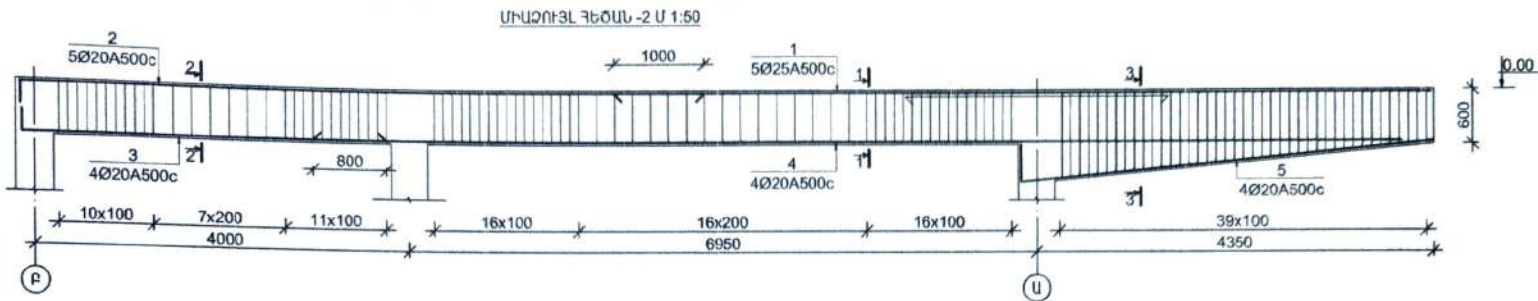

N	ՉՈՂԵՐԻ ԱՄՓՈՓԱԳԻՐ
2,3,5	
6	
7	

ՄԻԱՉՈՒՅՆ ՀԵԾՈՒՆ 2,3
ԿՏՐԱՎՈՐ 1-1 Ս 1:20

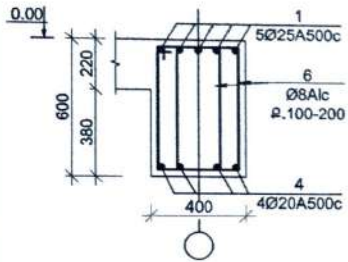

ՄԻԱՉՈՒՅՆ ՀԵԾՈՒՆ 2,3
ԿՏՐԱՎՈՐ 2-2 Ս 1:20

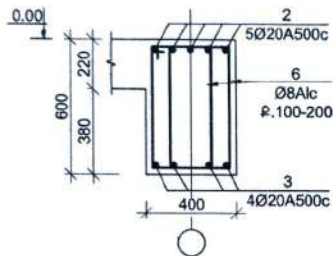

ՄԻԱՉՈՒՅՆ ՀԵԾՈՒՆ 2,3
ԿՏՐԱՎՈՐ 3-3 Ս 1:20

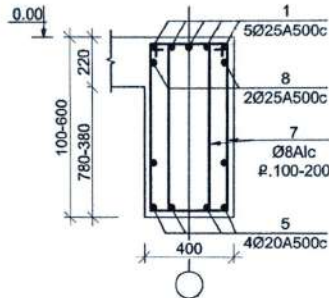

Տարր N	ՆՇԱՆԱԿՈՒՄԸ	Քան. հատ	Քաշը 1էլ. համար(կգ)	Ընդհանրը (կգ)
ՄԻԱՉՈՒՅՆ ՀԵԾՈՒՆ 2				
1	Ø25 A500c L= 9000	5	34.7	173.3
2	Ø20 A500c L= 7700	5	19.0	94.9
3	Ø20 A500c L= 4150	4	10.2	40.9
4	Ø20 A500c L= 12000	4	29.6	118.3
5	Ø20 A500c L= 4950	4	12.2	48.8
6	Ø8 Alc L= 1760	156	0.7	108.3
7	Ø8 Alc L= 2560	82	1.0	82.8
8	Ø25 A500c L= 2900	2	11.2	22.3
ԲԵՏՈՆ B25				3,770 ³

ՄԻԱՉՈՒՅՆ ՀԵԾՈՒՆ -3 Ս 1:50

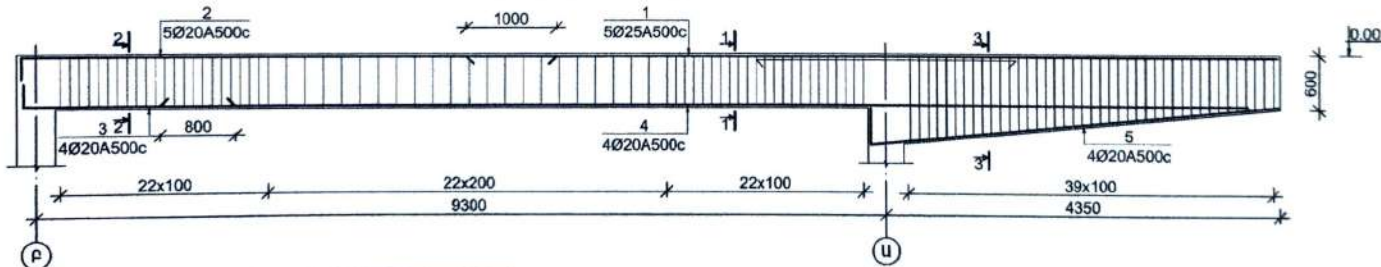

Տարր N	ՆՇԱՆԱԿՈՒՄԸ	Քան. հատ	Քաշը 1էլ. համար(կգ)	Ընդհանրը (կգ)
ՄԻԱՉՈՒՅՆ ՀԵԾՈՒՆ 3				
1	Ø25 A500c L= 9000	5	34.7	173.3
2	Ø20 A500c L= 6050	5	14.9	74.6
3	Ø20 A500c L= 2500	4	6.2	24.6
4	Ø20 A500c L= 12000	4	29.6	118.3
5	Ø20 A500c L= 4950	4	12.2	48.8
6	Ø8 Alc L= 1760	134	0.7	93.0
7	Ø8 Alc L= 2560	82	1.0	82.8
8	Ø25 A500c L= 2900	2	11.2	22.3
ԲԵՏՈՆ B25				3,460 ³

ԵՐԵՎԱՆԻ ՔՈՂԱՏՈՒԹՅԱՆ
ՀԱՄԱԶԱՅՆՆԵՑՎԱԾ Է No 1
ՔՈՂԱՏՈՒԹՅԱՆ ԳՈՐԾՈՒՆԵՐԻ ԹԵՄԻ
ՀԱՏՈՒ ԿԱՐԳԱԾՈՒՄԸ ԾՐԱԳԵՐԻ ԲԱՆԻ
No _____
« _____ » 20 թ.

« ԲՆԱՆԱԿԱՆՈՒԹՅԱՆ ՍՊԵՑԻԱԼԻԶՄԱՆ ԿՈՄՊԼԵՔՍ » ՍՊԸ
ԿՈՂԱՏՈՒԹՅԱՆ ԳՈՐԾՈՒՆԵՐԻ ԹԵՄԻ
20

ՆԳՃ	Հ. Ստորագրյալ	ՊԱՏՎՈՐՄԱՆ ԱՆՐԿՅԱՆ ՅՈՐԻԻ	Փուլ	Թերթ	Թերթեր
Նախագծ.	Հ. Դուրանյան	ԱՐՏԱՐԿԱՆ ՄԱՆԱԾԵԼԵՐԸ ՀՈՐԻՄԱՆՈՒՄԸ ՀԱՄԱՐԻ ԿԵՐԱՎՈՐՄԱՆ ԵՎ ԵՐ ՄԱՆԱԾԵԼԵՐԻ ԿՈՒՐԾՄԱՆ ԱՇԽԱՏԱՆՔԱՆԻ ՆԱԽԳԻՑ: ԵՐԵՎԱՆ, ԿԵՆՏՐՈՆ ԱՐԿԻՏԻ ԳՈՐԾ 48 ԵՎ 48/1	Փուլ	Թերթ	Թերթեր
Ճարտ.	Վ. Ավետիսյան		ԱՆ	ԿԵ-10	19
ՄԻԱՉՈՒՅՆ ՀԵԾՈՒՆ 2,3			ՀԱՐՇԻՆ ՆԱԽԱԳԻՑ՝ ՄՈՂ		

ՃԱԾԿԻ ԴԱՏԱԿԱԳԻԾ 6.70 ԼՆՇՈՒՄ Ա 1:100

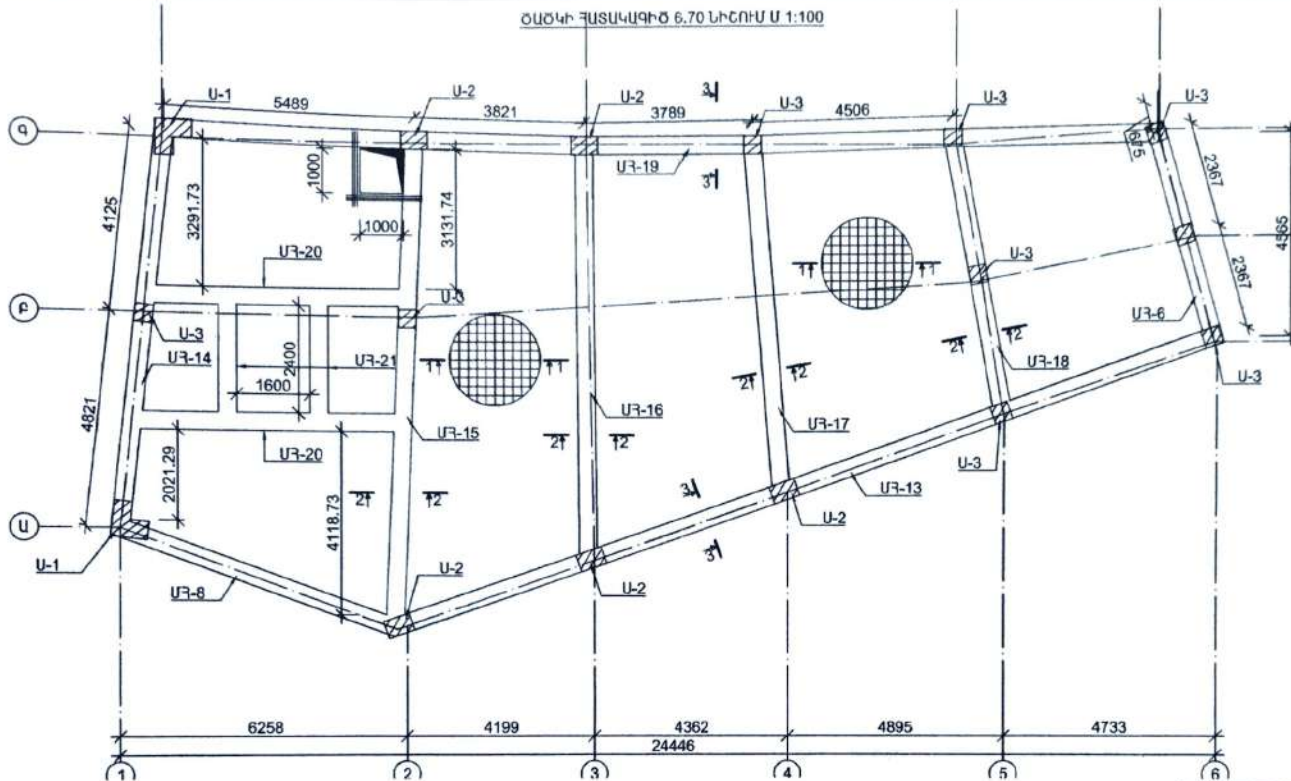

ՃԱԾԿ 3.45 ԼՆՇՈՒՄ ԿՏՐՎԱԾԹ 1-1 Ա 1:20

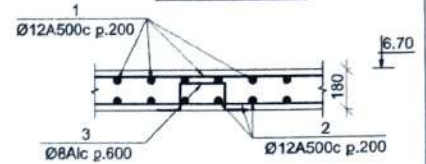

N	ՉՈՒՆԻ ԿՐՈՒՄԱԳԻՐ
3	

ԵՐԵՎԱՆԻ ԳՐԱԴԱՐԱՆԻ ԵՏՐԱՆ
ՀԱՄԱԶԱՅՆՆԵՑՎԱԾ Է No 1
 ԲՆԱԿԱՆՈՒՄԱՆ ԳՈՐԾԻՆԵՐՈՒՅՈՒՄ
 ՀԱՏՈՒԿ ԿԱՐԿԱԿՈՒՄԱՆ ՕՊԿԱՐԻՆԻ ԲԱՆՈՒ
 No _____ 20 թ.

ՃԱԾԿ 3.45 ԼՆՇՈՒՄ ԿՏՐՎԱԾԹ 2-2 Ա 1:20

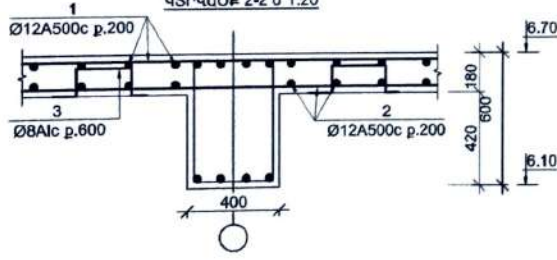

ՃԱԾԿ 3.45 ԼՆՇՈՒՄ ԿՏՐՎԱԾԹ 3-3 Ա 1:20

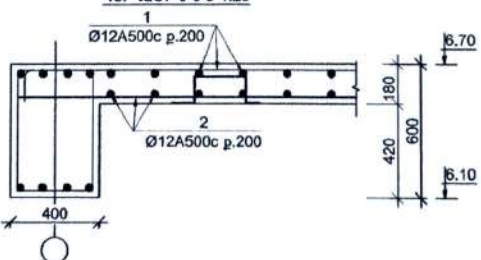

Տարր N	ՆՇԱՆԱԿՈՒՄ	Քան. հատ	Քաշը 1էլ. համար(կգ)	Ընդամենը (կգ)	
ՃԱԾԿԻ ԱՍԼ 6.65 ԼՆՇՈՒՄ					
1	Ø12 A500c L= 2100000	1	1863.5	1863.5	
2	Ø10 A500c L= 2100000	1	1294.1	1294.1	
3	Ø8 A1c L= 730	390	0.3	112.3	
				ԲԵՏՈՆ B25	30.20 ³

ՆԳՃ	Գ. Անդրեսյան	ՊԱՏՎՈՐԱՏՈՒՄ ԱՅՐԻՎԱՆԱԾ ԶՈՒՐԻ	Փուլ	Թերթ	Թերթեր
Նախագծ.	Գ. Դուսևյան	ԻՐԱՆՈՒԿԱՆ ԱՍՏՆԱԵՆՆԵՐԸ ԳՈՐԾԱՆՈՅՈՒՄԻ ԳԱՄԱԿԻՐ ԿԵՐԱԿՈՒՐՏՄԱՆ ԵՎ ԼՈՒ ԱՍՏՆԱԵՆՆԵՐԻ ԿԱՌՈՒՅՄԱՆ ԱՆՍԱՏԱԵԱՆԻ ԱՆՍԱԳԻԾ ԵՐԵՎԱՆ, ԿԵՆՏՐՈՆ ԱՐԻՎԵՏԻ ԹՈՂՈՑ 48 ԵՎ 48/1	ԱՄ	ԿԵ-8	19
Ճարտ.	Վ. Ավետիսյան		ՃԱԾԿԻ ԱՍԼ 6.70 ԼՆՇՈՒՄ	ՋԱԲԵՆԻ ԱՆՍԱԳԻԾ՝ ՄՈՂ	

ՄԻՎՈՒՅԼ ԱՅՈՒՆ -3 Ա 1:50

ԿՏԻՎԱԾՔ 1-1 Ա 1:20

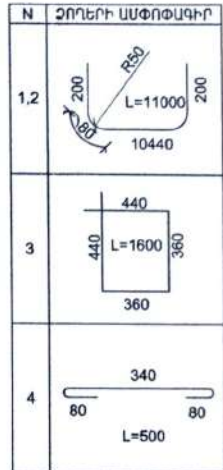
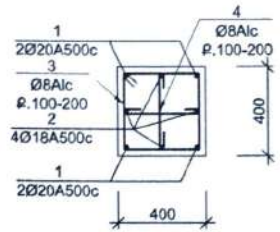
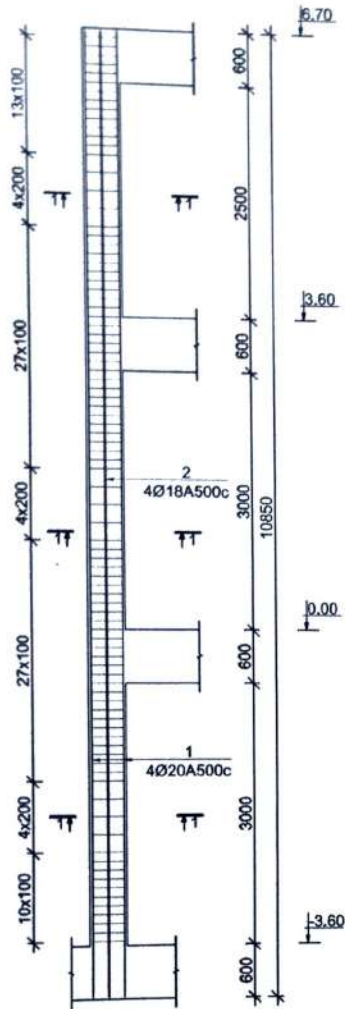

ՄԱՍՆԱԳԻՐ 1 ԷԼԵՄԵՆՏԻ ՀԱՍՄԱՐ

Տարր N	ՆՇԱՆԱԿՈՒՄԸ	Քան. հատ	Քայլը 1կ. համար(կգ)	Ընդհանուր (կգ)
ՄԻՎՈՒՅԼ ԱՅՈՒՆ 3 (8 հատ)				
1	Ø20A500c L= 11000	4	27.1	108.5
2	Ø18 A500c L= 11000	4	22.0	87.8
3	Ø8 A1c L= 1600	90	0.6	56.8
4	Ø8 A1c L= 500	180	0.2	35.5
ԲԵՏՈՆ B25				1.646 ³

ԵՐԵՎԱՆԻ ՔԱՂԱՔԱԾԵՍԱՐԱՆ
ՀԱՄԱԶԱՆՆԵԳՎԱԾ Է No 1
 ՔԱՂԱՔԱԾԵՍԱՐԱՆԻ ԳՈՐԾՈՒԼՆԵՐԻ ԹԱՍԸ
 ՀԱՏՈՒԿ ԿԱՐԳԱԿՈՐՄԱՆ ՇՐՋԱՔԵՐԻ ՔԱՅԸ.
 No _____
 « _____ » _____ 20 թ.

« _____ » _____ 20 թ.

ՆՊՃ	Հ. Անդրեասյան	ՊԱՏՎԻՐԱՏՈՒՄ	ԱՅՐԻԿԱՆ ՑՈՒՐԻ			
Նախագծ.	Հ. Դումանյան	[Signature]	ՄՈՏԱՐԿԱԿԱՆ ՄԱՍՆԱԵԼԵԲԵՐԸ ՀՅՈՒՄՆԱԾՔԱՆ, ՀԱՄԱԿՐԻ ԿԵՐԱԿՈՒՄԵՆՆ ԵՎ ԼՈՒ ՄԱՍՆԱԵԼԵՐԻ ԿՈՒՄԹԱՆ ԱՇԽԱՏԱՆՍԵՐԻ ՆԱԽԱԳԻՏ:	Փուլ	Թերթ	Թերթեր
Ճարտ.	Վ. Ավետիսյան			ԵՐԵՎԱՆ, ԿԵՆՏՐՈՆ ԱՐԳԵՏԻ ՇՈՐՈՑ 48 ԵՎ 49/1	ԱՆ	ԿԵ-7
			ՄԻՎՈՒՅԼ ԱՅՈՒՆ-3	"ՀԱՐՔԻՆ ՆԱԽԱԳԻՏ" ՍՊԸ		

ՄԻԱՉՈՒՅՆ ԱՅՈՒՆ -1 Մ 1:50

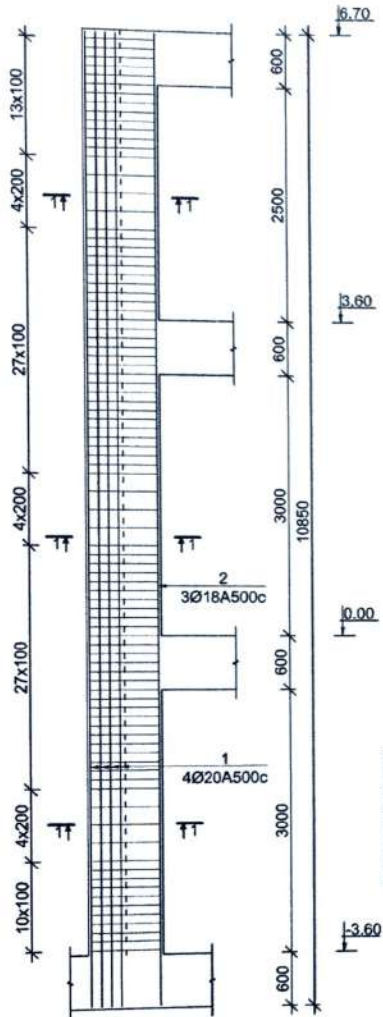

ԿՏԻՎԱԾՔ 1-1 Մ 1:20

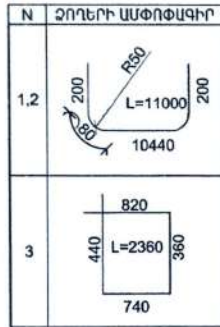
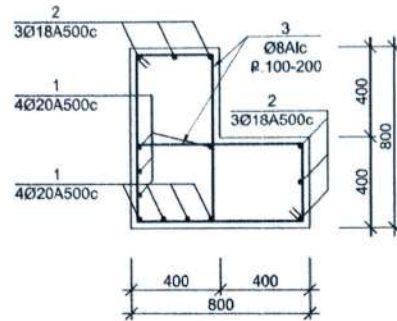

ՄԱՍՆԱԳԻՐ 1 ԷԼԵՄԵՆՏԻ ՀԱՄԱՐ

Տարր N	ՆՇԱՆԱԿՈՒՄԸ	Քան. հատ	Քաշը 1էլ. համար(կգ)	Ընդհանրը (կգ)	
ՄԻԱՉՈՒՅՆ ԱՅՈՒՆ 1 (2 հատ)					
1	Ø20A500c	L= 11000	8	27.1	216.9
2	Ø18 A500c	L= 11000	6	22.0	131.8
3	Ø8 Alc	L= 2360	180	0.9	167.5
ԲԵՏՈՆ B25					4.926 ³

ՄԻԱՉՈՒՅՆ ԱՅՈՒՆ -2 Մ 1:50

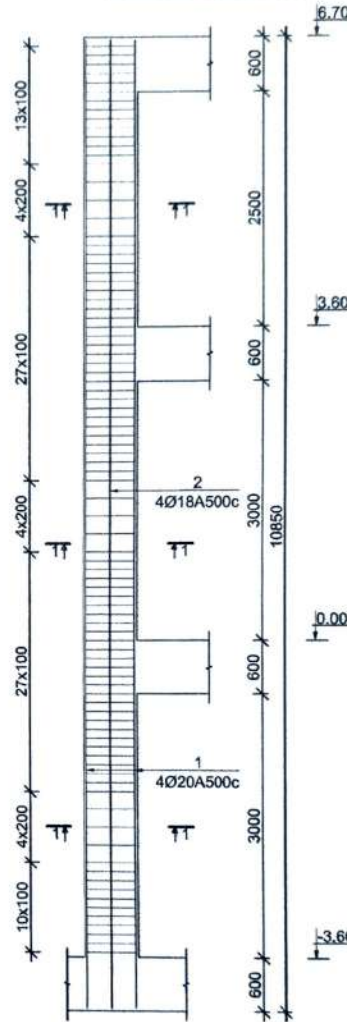

ԿՏԻՎԱԾՔ 1-1 Մ 1:20

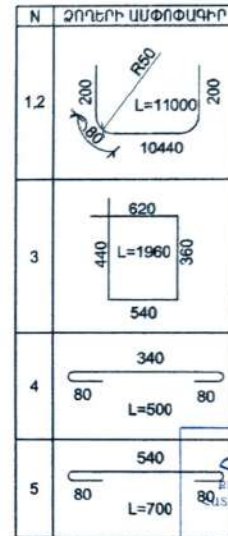
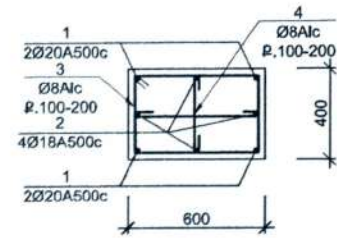

ՄԱՍՆԱԳԻՐ 1 ԷԼԵՄԵՆՏԻ ՀԱՄԱՐ

Տարր N	ՆՇԱՆԱԿՈՒՄԸ	Քան. հատ	Քաշը 1էլ. համար(կգ)	Ընդհանրը (կգ)	
ՄԻԱՉՈՒՅՆ ԱՅՈՒՆ 2 (5 հատ)					
1	Ø20A500c	L= 11000	4	27.1	108.5
2	Ø18 A500c	L= 11000	4	22.0	87.8
3	Ø8 Alc	L= 1960	90	0.8	69.6
4	Ø8 Alc	L= 500	90	0.2	17.7
5	Ø8 Alc	L= 700	90	0.3	24.8
ԲԵՏՈՆ B25					2.460 ¹

ԵՐԵՎԱՆԻ ԳՐԱԴԱՐԱՆԻ ՎԵՐՈՒՄ
ՄԱՍՆԱԳՆՆԵՑՎԱԾ Է No 1
 ԳՐԱԴԱՐԱՆԻ ՎԵՐՈՒՄ ԳՐՈՒՄ ԵՐԵՎԱՆԻ ՎԵՐՈՒՄ
 ԿՏԻՎԱԾՔ 1-1-Մ 1:20
 No _____ 20 թ.

ՆԳՃ	Հ. Աղդեապյան	ՊԱՏՎՈՐԱՏՈՒ ԿՏՐԻԿԱՆ ՅՈՒՐԻ	Փուլ	Թերթ	Թերթեր
Նախագծ.	Հ. Դուրանյան	ԱՄՍՏՐԱԿԱՆ ՄԱՍՆԱԳՆՆԵՐԸ ՀԱՌՈՒՄԹՅԱՆ ՀԱՄԱԽՐԻ ԿՏՐԻԿԱՆՈՒՄԸ ԵՎ ԵՐ ՄԱՍՆԱԳՆՆԵՐԻ ԿՈՒՐԴՈՒՄԸ ՆՇԱՆԱՏՆԱԳՐԻ ՆԱԿԱԳՐՑ:	ՄՆ	ԿԵ-6	19
Ճարտ.	Վ. Ավետիսյան	ԵՐԵՎԱՆ, ԿԵՆՏՐՈՆ ԱՐԳԵՇԻ ԹՈՒՆ 48 ԵՎ 48/1	ՄԻԱՉՈՒՅՆ ԱՅՈՒՆ 1,2		
			"ՀԱՐՇԻՆ ԱՆՆԱԳԻԾ" ՄՈՒԸ		

ՃԱԾԿԻ ՀԱՏԱԿԱԳԻԾ 0.00 ԼԻՇՈՒՄ Ա 1:100

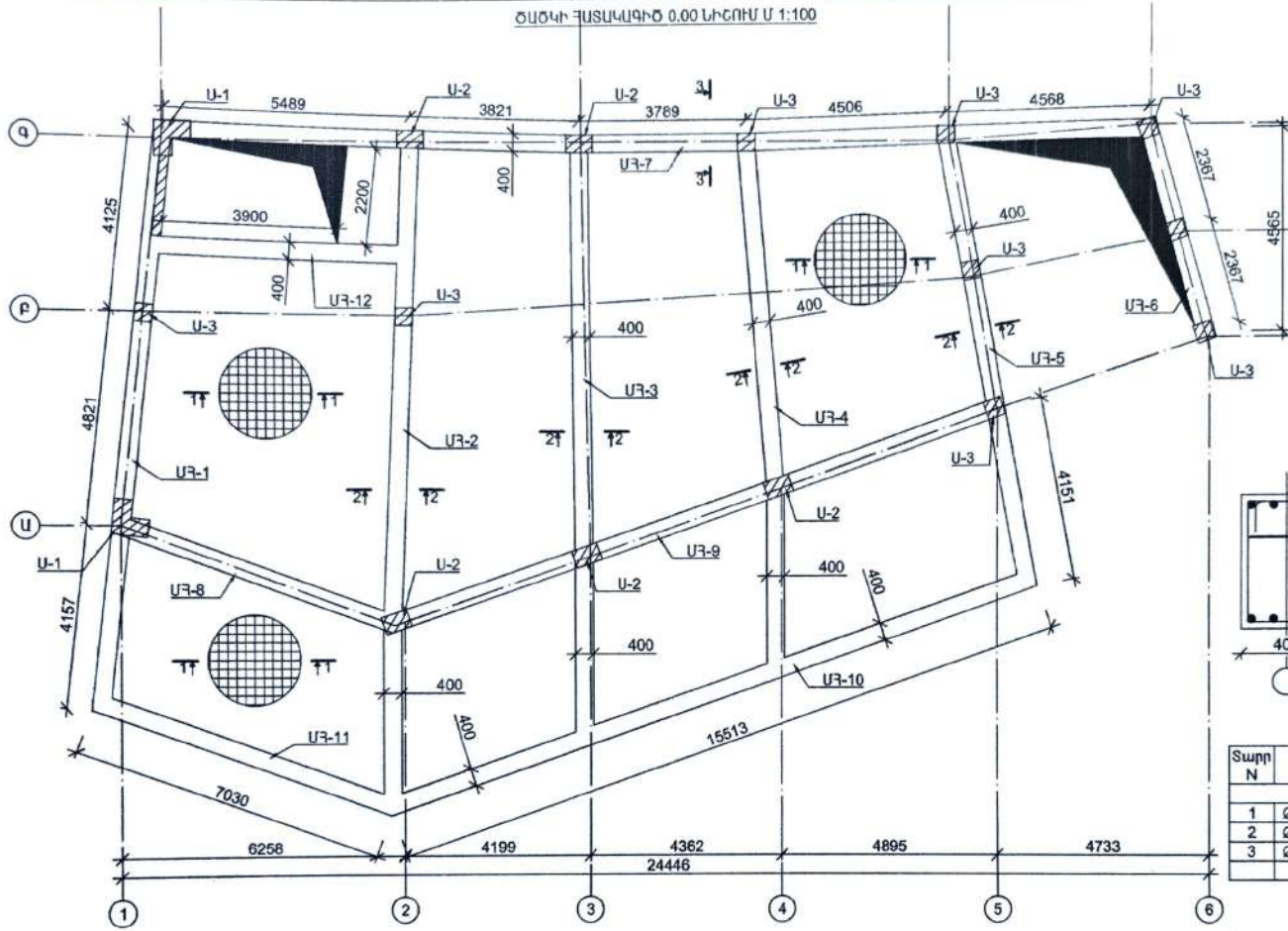

ՃԱԾԿ -0.05 ԼԻՇՈՒՄ
ԿՏԻՎՈՐ 1-1 Ա 1:20

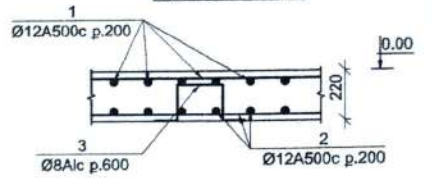

ՃԱԾԿ -0.05 ԼԻՇՈՒՄ
ԿՏԻՎՈՐ 3-3 Ա 1:20

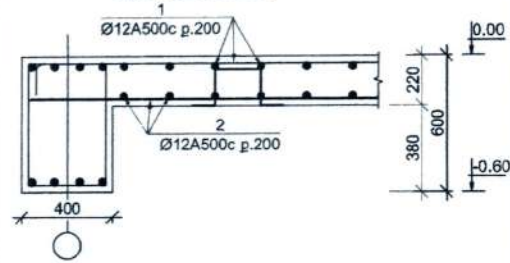

Տարր N	ՆՇԱՆԱԿՈՒՄ	Քան. հատ	Քաշը 1էլ. համար(կգ)	Ընդհանրը (կգ)
ՃԱԾԿԻ ՍԱԼ -0.05 ԼԻՇՈՒՄ				
1	Ø12 A500c L= 2540000	1	2253.9	2253.9
2	Ø12 A500c L= 2540000	1	2253.9	2253.9
3	Ø8 A1c L= 810	450	0.3	143.8
				ԻԵՏՆԱԲ 25
				44.76³

ՃԱԾԿ -0.05 ԼԻՇՈՒՄ
ԿՏԻՎՈՐ 2-2 Ա 1:20

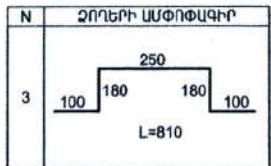
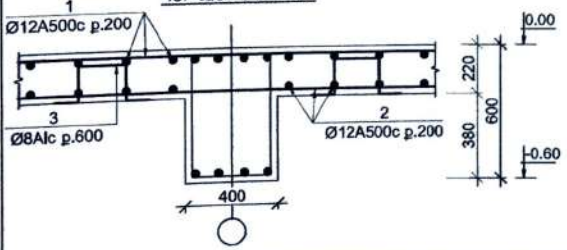

ԵՐԵՎԱՆԻ ՔՈՆՍՏՐԱԿՏԻՎ
ՀԱՍՏԱՋԱՆՆԵՑՎԱԾ Է No 1
ՔՈՆՍՏՐԱԿՏԻՎ ԳՐԱԴԱՆՔԻ ԳՐԱԴԱՆՔԻ
ՀԱՏՈՒ ԿՐԻՍՏՈՐԻՆԱՆ ՕՐԳԱՆԻՒՄ ԲՆՈՒ
No _____ 20 թ.

«ՔՈՆՍՏՐԱԿՏԻՎ ԱՊՐ» ԱՊՐ
ԸՆԴՀԱՆՐԱՊԵՏՈՒԹՅԱՆ
« _____ » 20 թ.

ՆԱԳԸ	Գ. Անդրեսյան	ՊՆՏԱԿՐԱՏՈՒՄ	ԱՖՈՒԿԱՆԱՆ ՁՈՒՐԻ		
Նախագծ.	Գ. Դուստյան		ԱՐՏԱԴՐԱԿԱՆ ԱՆՍՆԱԾԵԼԵՐԻ ՀՈՐԻՐԱՆՍԿԱՆ ՀԱՍՆԱԿԻ ԿՈՆՎԱՐՈՒՄԸ ԵՎ ԼՈՒ ԱՆՍՆԱԾԵԼԵՐԻ ԿՈՆՈՒՄԸ ԱՇԽԱՏԱԵԱՆ ԱՆՍՆԱԿԸ:	Փուլ	Թերթ
Ճարտ.	Վ. Ավետիսյան		ԵՐԵՎԱՆ, ԿԵՆՏՐՈՆ ԱՐԿԵՏԻ ԵՊՈՒՆ 48 ԵՎ 48/1	ԱՆ	ԿԵ-4
			ՃԱԾԿԻ ՀԱՏԱԿԱԳԻԾ 0.00 ԼԻՇՈՒՄ	ՀԱՐՔԻՆ ԱՆՍԱԿԻԾ՝ ՄՈՂ	

ԿՏՐՎԱԾՔ 2-2 Մ 1:20

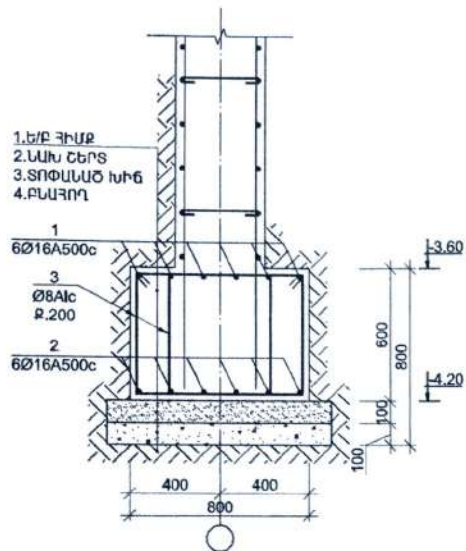

ԿՏՐՎԱԾՔ 3-3 Մ 1:20

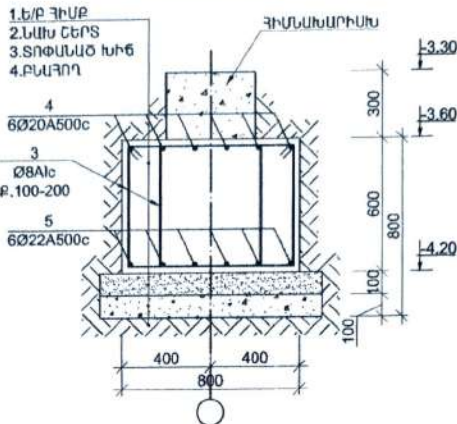

ԿՏՐՎԱԾՔ 3-3 Մ 1:20

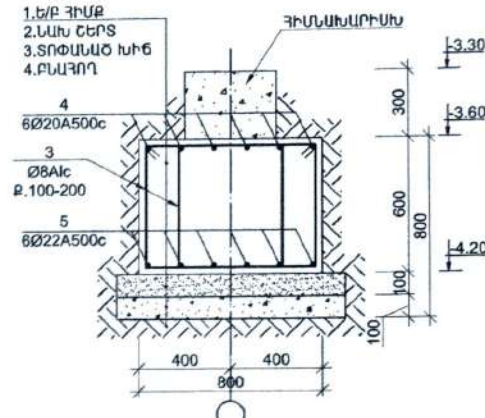

ՀԱՍՏԿԻ ԿՏՐՎԱԾՔ 1-1: Մ 1:20

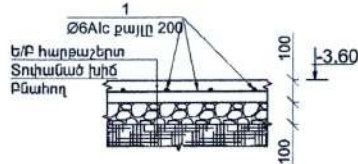

ՃԱՊԱԿԵՆԱՅԻՆ ՀԻՄՔԵՐԻ ՄԻԱՅՍԱՆ ՀԱՆՈՒՅՑ Մ 1:20

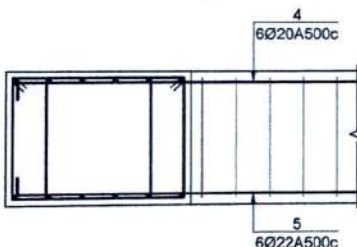

Ø	Չորրերի հարմանակը ԷՄԻՉ
22	
20	

N	Չորրերի ամօժավոր
3	

Տարր N	ՆՆԱՍԿՈՒՄԸ	Քան. հատ	Քաշը 1էլ. համար(կգ)	Ընդհանր (կգ)
ՀԱՍԿ -3.30 Ն-ՇՈՒՄ				
1	Ø6 A1c L= 1810000	1	401.5	401.5
	ԲԵՏՈՆ B25			14.50 ³
	ԲԱԶԱԼԵ ԽԻՃ			18.10 ³

Տարր N	ՆՆԱՍԿՈՒՄԸ	Քան. հատ	Քաշը 1էլ. համար(կգ)	Ընդհանր (կգ)
ՄԻԱՉՈՒՅՆ ՃԱՊԱԿԵՆԱՅԻՆ ՀԻՄՔ				
1	Ø16 A500c L= 47000	6	74.1	444.9
2	Ø16 A500c L= 47000	6	74.1	444.9
3	Ø8 A1c L= 613000	1	241.8	241.8
4	Ø20 A500c L= 60000	6	147.9	887.4
5	Ø22 A500c L= 60000	6	179.0	1073.7
	ԲԵՏՈՆ B25			44.50 ³
	ԲԱԶԱԼԵ ԽԻՃ			96 ³
	ՆԱՆ ՇԵՐՏ ԲԵՏՈՆ B 12.5			96 ³

ԵՐԵՎԱՆԻ ԲԱՆԱԲՈՒՅՑԱՐԱՆ
ՀԱՄԱՁԱՅՆԵՑՎԱԾ Է No 1
ԲԱՆԱԲՈՒՅՑԱՆ ԳՈՐԾՈՒՆԵՐԻ ԴՈՒՐԻՄԱՆ
ՀԱՏՈՒԿ ԿԱԳԱՎՈՐՄԱՆ ՕՐԱԳՐԻ ԲԱԾԻՆ
No _____ 20 թ.

«ՍՊՈՐՏ» ՍՊԸ
20 թ.

ՆԱԾ	Հ. Անդրեասյան	ՊԱՏՎԱԾՈՒ	ԱՅՐԻԿԱՆ ՅՈՒՐԻ	Փուլ	Թերթ	Թերթեր
Նախագծ.	Հ. Դուսևյան		ԱՐՏԱԴՐԱԿԱՆ ԱՆՍԱԿԵՆՆԵՐԻ ՀՈՐԻՄԱՅՈՒՄԻ ՀԱՄԱԿԻՐ ԿՈՐԿԱՌՈՒՄԱՆ ԵՎ ՆԻՐ ՄԱՍՆԱԿԵՆՆԵՐԻ ԿՈՒՐՈՒՄԱՆ ԱՇԽԱՏԱՅՈՒՆԻ ԱՄԱԿԱՐԾ:	ԱՆ	ԿԵ-3	19
Ճարտ.	Վ. Ավետիսյան		ԵՐԵՎԱՆ, ԿԵՆՏՐՈՆ ԱՐԿԵՏԻ ԹՈՂՈՑ 48 ԵՎ 48/1			
			ՀԻՄՔԵՐԻ ԿՏՐՎԱԾՆԵՐ ՀԱՆՈՒՅՑՆԵՐ			ՀԱՐՇԻՆ ԱՆՍԱԳԻԾ ՍՊԸ

ԱԿՏՈԿԱՅԱՆԱՏԵՂԻ ԿՈՆՍՏՐՈՒԿՏՈՐԱԿԱՆ ՄԱՍ

ԳԾԱԳՐԵՐԻ ԱՆՎԱՆԱՑԱԿ		
Գ/Գ	ԳԾԱԳՐԻ ԱՆՎԱՆՈՒՄԸ	ԹԵՐԹ
1	ԳԾԱԳՐԵՐԻ ԱՆՎԱՆԱՑԱԿ, ԲԱՑԱՏՐԱԳԻՐ	ԿԵ-1
2	ՀԻՄՔԵՐԻ ՀԱՏԱԿԱԳԻԾ, ՆԿՈՒՂԻ ՀԵՆԱՊԱՏ	ԿԵ-2
3	ՀԻՄՔԵՐԻ ԿՏՐՎԱԾՔՆԵՐ ՀԱՆԳՈՒՅՑՆԵՐ	ԿԵ-3
4	ԾԱԾԿԻ ՀԱՏԱԿԱԳԻԾ 0.00 ՆԻՇՈՒՄ	ԿԵ-4
5	ԾԱԾԿԻ ՀԱՏԱԿԱԳԻԾ 3.60 ՆԻՇՈՒՄ	ԿԵ-5
6	ՄԻՎՉՈՒՅՆ ՍՇՈՒՆ 1,2	ԿԵ-6
7	ՄԻՎՉՈՒՅՆ ՍՅՈՒՆ-3	ԿԵ-7
8	ԾԱԾԿԻ ՍԱԼ 6.70 ՆԻՇՈՒՄ	ԿԵ-8
9	ՄԻՎՉՈՒՅՆ ՀԵԾԱՆ 1	ԿԵ-9
10	ՄԻՎՉՈՒՅՆ ՀԵԾԱՆ 2,3	ԿԵ-10
11	ՄԻՎՉՈՒՅՆ ՀԵԾԱՆ 4,5	ԿԵ-11
12	ՄԻՎՉՈՒՅՆ ՀԵԾԱՆ 6,7	ԿԵ-12
13	ՄԻՎՉՈՒՅՆ ՀԵԾԱՆ 8,9,10	ԿԵ-13
14	ՄԻՎՉՈՒՅՆ ՀԵԾԱՆ 14,15,16,17	ԿԵ-14
15	ՄԻՎՉՈՒՅՆ ՀԵԾԱՆ 14,15,16,17	ԿԵ-15
16	ՄԻՎՉՈՒՅՆ ՀԵԾԱՆ 18,19	ԿԵ-16
17	ՏԱՆԻՔԻ ՀԱՏԱԿԱԳԻԾ	ԿԵ-17
18	ԱՍՏԻՃԱՆ -3.60 ՆԻՇՈՒՄ 0.00 ՆԻՇ	ԿԵ-18
19	ԱՍՏԻՃԱՆ 0.00 ՆԻՇՈՒՄ 3.60 ՆԻՇ	ԿԵ-19

ԲԱՑԱՏՐԱԳԻՐ

ԱՍՏԱՎՇԵՆՔԻ ԿՈՆՍՏՐՈՒԿՏԻՎ ԼՈՒՇՈՒՄՆԵՐԸ ՀԵՏԵԿՅԱԼՆ ԵՆ

- Հիմքերը անդամաբաշխ է տեղադրել երկրաբանական եզրակացությամբ տրված 3-րդ շերտի վրա (ճալաքարա-կրպճային գրունտ):
- Հիմքերը ժապավենային են միաձույլ երկաթբետոնից 800x600մմ չափերի:
- Ընդհանուր կարկասը երկաթբետոնից է:
- Սյուները ե/բ ից են, հիմնական սյուները ունեն 400x400մմ և 400x600մմ հատվածք:
- Հեծանները նույնպես ե/բ ից են 400x600մմ:
- Ծածկերը միաձույլ ե/բ ից են ունեն 22 սմ հաստություն:
- Հեծանների ամրանները խարսխել սյուների մեջ ամրանի ծեման միջոցով, ամրանները խարսխել 40սմ չափով:
- Բոլոր պատերը ամրակցել սյուների ել հեծանների հետ հողային միացումներով

ՕԳՏԱԳՈՐԾՎՈՂ ՆՅՈՒՑԵՐ

- ՀՀՇՆ - 2.02-06 - «Սեյսմիկ շինարարության նախագծային նորմեր»:
- СНИП 2.03.01.84* - «Բետոնե և ե/բ կոնստրուկցիաներ»:
- СНИП 2.01.07.85 - «Բեռներ և բեռնվածքներ»:
- СНИП 2-23-83* - «Մետաղական կոնստրուկցիաներ»:

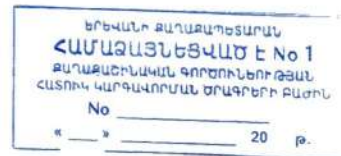

ՆԳՃ	Գ. Անդրեասյան	<i>Andreas</i>	ՊԱՏՎՈՐԱՏՈՐ ԱՏՐՈՒԿԱՆ ՅՈՒՐԻ			
Նախագծ.	Գ. Դուստայան		ԱՐՁԱՂՈՒԿԱԿԱՆ ՄԱՍՆԱԾԵՆՆԵՐԸ ՀԱՐՈՒՄՆԱԾՅԱԿԻ ՀԱՄԱՐԻ ԿՈՆՍՏՐՈՒՄՆԱԿԱՆ ԵՎ ՆՈՒ ՄԱՍՆԱԾԵՆՆԵՐԻ ԿԱՌՈՒՄՆԱԿԱՆ ԱՇԽԱՏԱՆՔԱՆԻ ՆԱԽԱԳԻԾ: ԵՐԵՎԱՆ, ԿԵՆՏՐՈՆ ԱՐԳԵՏՏԻՎ ՓՈՐՈՑ 48 ԵՎ 48Ա	Փուլ	Թերթ	Թերթեր
Ճարտ.	Վ. Ավետիսյան	<i>Avetisyan</i>		Ա	ԿԵ-1	19
			ԳԾԱԳՐԵՐԻ ԱՆՎԱՆԱՑԱԿ, ԲԱՑԱՏՐԱԳԻՐ		ՀԱՐՇԻՆ ԱՆՍԱԳԻԾ՝ ՄՈՂ	

ԾՆԵՂԱՆՈՏՔԵՐԻ ՂԱՄԱԿՈՐՄԱՆ ՍԽԵՄԱ Մ 1:150

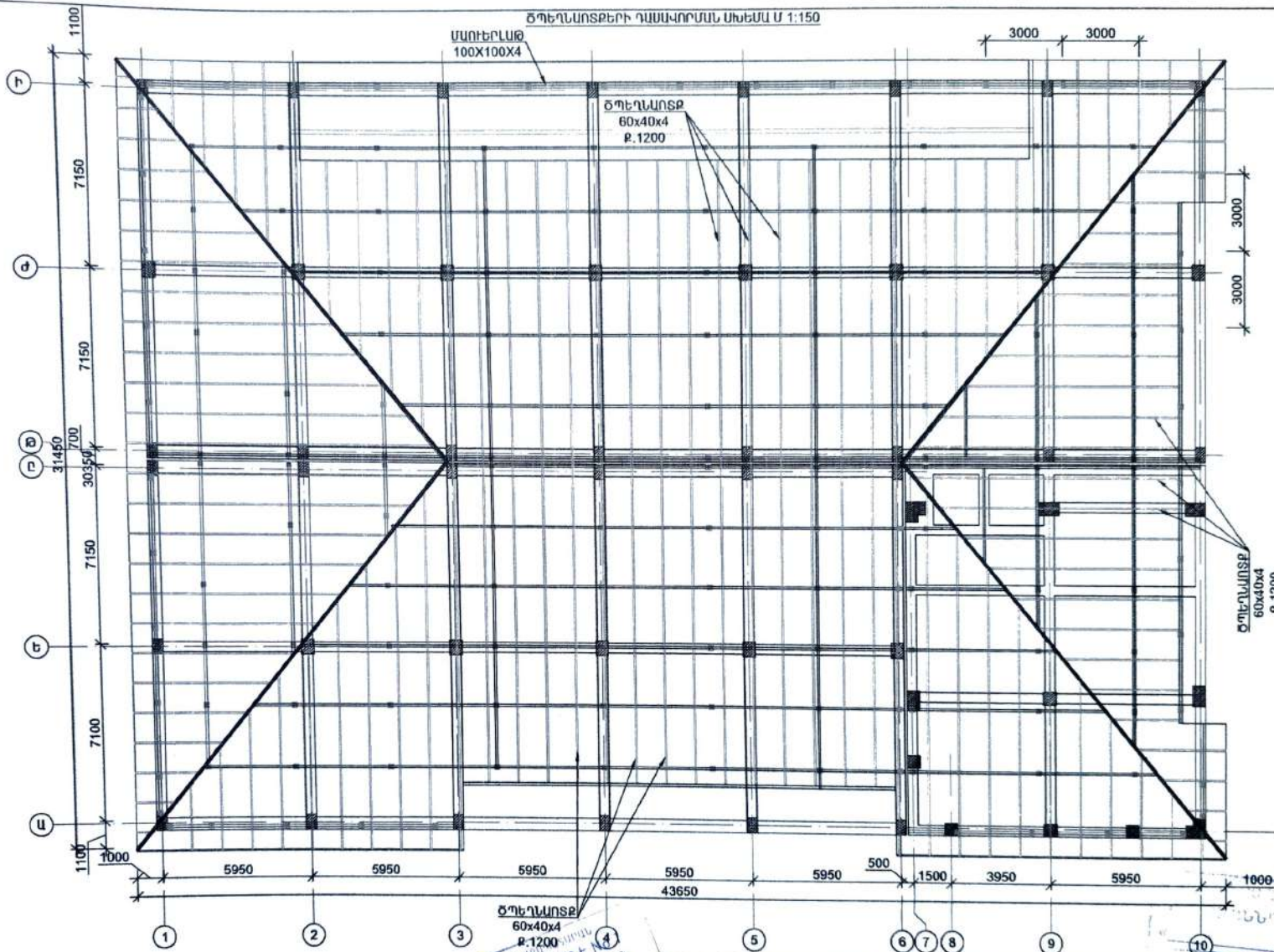

ԾՆԵՂԱՆՈՏՔ
60x40x4
P.1200

ԵՐԵՎԱՆԻ ՔԱՂՎԱԾՈՒԹՅԱՆ
ՀԱՄԱԳՆՆԵՑՎԱԾ Է Պ
ՔՈՂԱՑՈՒՄԻՆ ԳՈՐԾԱԿՈՒՄԻ ՏՆՈՒՄ
ՀԱՏՈՒ ԿԱԳԱՎՈՐՄԱՆ ԹՎԱԿԵՐԻ ՔԱՐԷ
№ _____ 20 թ.

ՊՏՏՆԱԿ
ԿՆՆՈՒՄ
20 թ.

ՆԳՃ	Գ. Աղոթապան	<p>ՊՏՏՎՐԱՏՈՐ՝ ԱՅՐԻԿԱՆ ՅՈՒՐԻ</p> <p>ԱՐՏԱՌՈՒՄԸ ԿԱՆԱԾԵԼԵՐԸ ՀՈՒՄԱՆՈՒՄԸ, ՀԱՄԱԿԻՒ ԿՈՐԱԿՈՐՄԱՆ ԵՎ ԿՈՐ ՍԱՆՆԵԾԵԼԵՐԻ ԿՈՐՄԱՆ ԱՇՈՍՏԱԶԱՆԻ ԵՆՍՏԱՆ:</p> <p>ԵՐԵՎԱՆ, ԿԵՆՏՐՈՆ ԱՐԳԵՏԻ ԹՈՂՈՑ 48 ԵՎ 48/1</p>	Փուլ	Թեղք	Թերթեր
Նախագծ.	Գ. Դուռնյան		ՍԼ	ԿԵ-34	34
Ճարտ.	Կ. Ավետիսյան		ԾՆԵՂԱՆՈՏՔԵՐԻ ՂԱՄԱԿՈՐՄԱՆ ՍԽԵՄԱ		

ՏԱՆԻԻ ԳԵՃԱՆՆԵՐԻ ՊԱՍԿԱՌՄԱՆ ՍՈՒՆԱ Մ 1:150

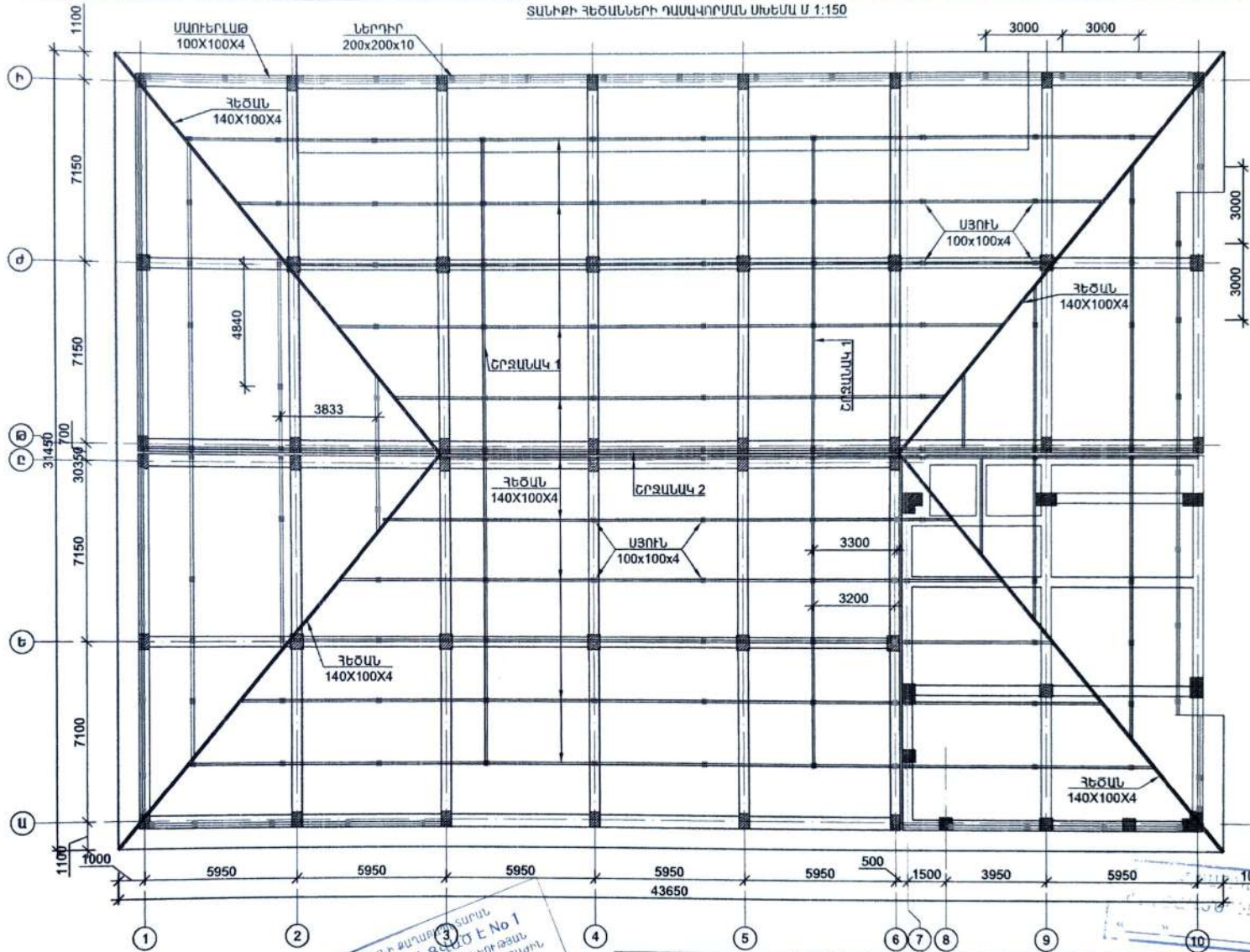

Երեւանի քաղաքի քաղաքապետարանի քաղաքապետի կողմից հաստատված է No 1
 No _____ 20 թ.

ՆԱԾ	Գ. Սևորեայան	ՊԱՏՎՐԱՏՈՒ՝ ԱՅՐԻԿԱՆ ՅՈՒՐԻ	Փուլ	Թերթ	Թերթեր
Նախագծ.	Գ. Դուսանյան	ԱՐՏԱՐԱԿԱՆ ՍՈՒՆՆԵՆԵՐԸ ԳՅՈՐԴԱՆՍՅԱՆ ԳՆԱԿԻ ԿԵՐԱԿԱՌՈՒՄԱՆ ԵՎ ԼՈՐ ՍՈՒՆՆԵՆԵՐԻ ԿԱՌՈՒՄԱՆ ԱՇԽԱՏԱՆՑՄԱՆ ԼԱՍԿԱՐԸ ԵՐԵՎԱՆ, ԿԵՆՏՐՈՆ ԱՐԿԻՏԵՐԻ ՓՈՐՈՑ 48 ԵՎ 48/1	ԱՆ	ԿԵ-32	34
Ճարտ.	Վ. Ավետիսյան	ՏԱՆԻԻ ԳԵՃԱՆՆԵՐԻ ՊԱՍԿԱՌՄԱՆ ՍՈՒՆԱ	ԳՐԱԳԻՆ ԼԱՍԿԱԳԻՐՍԻ ՍՊԻՐ		

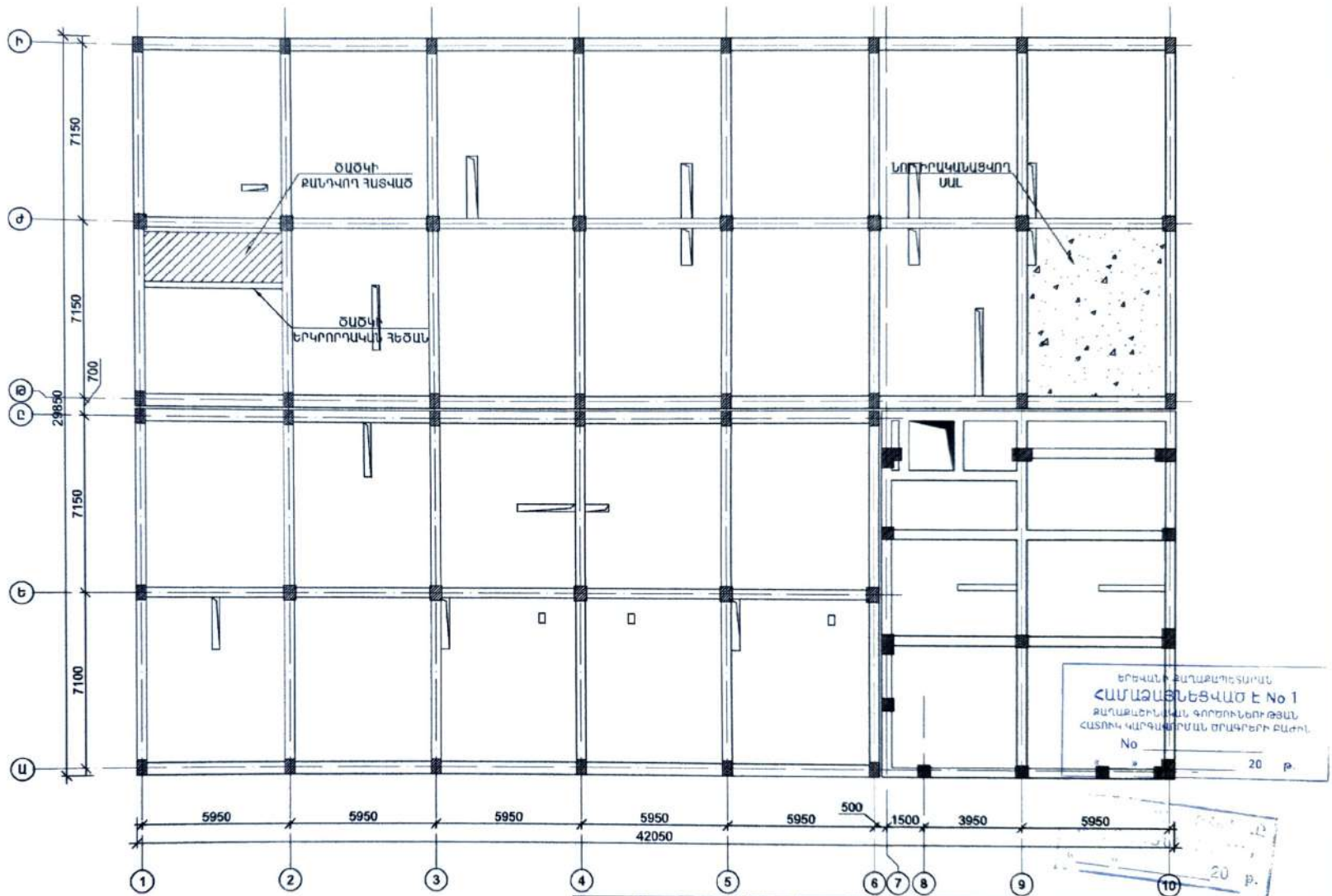

ԵՐԿԱՆԻ ԶԱՐԿԱՊԵՏՈՒՄ
ՀԱՄԱՂԱՅՆԵՑՎԱԾ Է No 1
 ԶԱՐԿԱԿԵՐՆԻՎԱԿ, ԳՈՐԾՈՒՆԵՐՈՒԹՅԱՆ
 ՀԱՏՈՒԿ ԿԱՌԱՎՈՐՄԱՆ ԾՐԱԳՐԵՐԻ ԲԱԺԻՆ
 No _____ 20 ք.

ՆԱԶ	Հ. Ստրեպայան	<i>[Signature]</i>	ՊԱՏՎՈՐԱՏՈՒՄ ԿԱՅՐԿԱՅԱՆ ՅՈՒՐԻ		
Նայապգծ.	Հ. Պռնսկյան		ԱՐՏԱԿՐԿԱԿԱՆ ՄԱՍՆԱԿԵՆԵՐԸ ԳՈՐԾՈՒՆԵՐՈՒՄԻ ՀԱՄԱԿՐԿ ԿՈՆՍՏՐԱԿՏԻՎԱՆ ԵՎ ԼՈՒ ՄԱՍՆԱԿԵՆԵՐԻ ԿՈՆՏՐՈՒՄԸ ԱՅՈՍԱՆԱԶԱՆԻ ՆԱԽԱՐԿ:		
Ճարտ.	Վ. Ալեխոյան	<i>[Signature]</i>	ԵՐԿԱՆ, ԿԵՆՏՐՆ ԱՊՐԱԾՏԻՒ ՔՈՒՆԵ 48 ԵՎ 48/1		
			ԾԱԾԿԻ ՀԱՏԱԿԱԳԻԾ 9.40 ԽՆՇՈՒՄ		
			Փուլ	Թերթ	Թերթեր
			ԱՆ	ԿԵ-31	34
			ՀԱՐՇԻՆ ՆԱԽԱԳԻԾ ՄՈՐ		

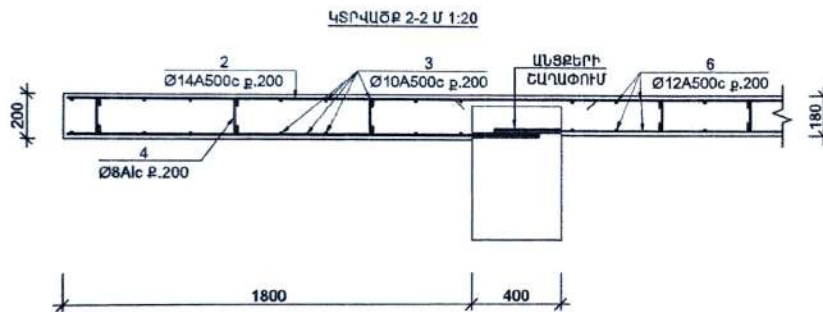
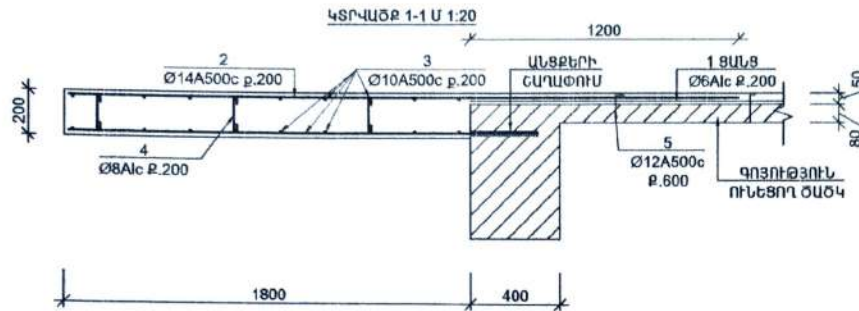

N	ՉՈՂԵՐԻ ԱՄՓՈԹԱԳԻՐ
4	$\frac{160}{80 \quad 80}$ <p>L=320</p>

Ցարր N	ՆՇԱՆԱԿՈՒՄ	Քան. հատ	Քաշը 1էլ. համար(կգ)	Ընդամենը (կգ)
ԾԱԾԿԻ ԱՍԼ -0.10 ԵՎ 4.70 ՆԻՇԵՐՈՒՄ				
1	Ø6 A1c L= 20700000	1	4592.1	4592.1
2	Ø14 A500c L= 3000	460	3.6	1666.8
3	Ø10 A500c L= 1500000	1	924.3	924.3
4	Ø8 A1c L= 320	380	0.1	48.0
5	Ø12 A500c L= 150	4800	0.1	638.9
6	Ø10 A500c L= 2000000	1	1232.5	1232.5
ԲԵՏՈՆ B20				1440 ³

Ցարր N	ՆՇԱՆԱԿՈՒՄ	Քան. հատ	Քաշը 1էլ. համար(կգ)	Ընդամենը (կգ)
ԾԱԾԿԻ ԱՍԼ 9.40 ՆԻՇԵՐՈՒՄ				
1	Ø6 A1c L= 20700000	1	4592.1	4592.1
6	Ø10 A500c L= 1000000	1	616.2	616.2
ԲԵՏՈՆ B20				60մ ³

ԲՐԵՎԱՆ ԲԱՂԱՔԱՊԵՏՈՒՄ
ՀԱՄԱՁԱՅՆԵՑՎԱԾ Է No 1
 ԲԱՂԱՔԱՅԻՆԱՆ ԳՐՈՒՄՆԵՐԻ ՔԱՆՈՒՄ
 ՀԱՏՈՒԿ ԿԱՐԳԱԿՈՐՄԱՆ ԾՐԱԳԵՐԻ ՔԱՆՈՒՄ
 No _____ 20 թ.

ԿՏՐՎԱԾՔ 1-1, 2-2
 ԿՏՐՎԱԾՔ 1-1, 2-2
 « _____ » 20 թ.

Նճ	Գ. Անդրեասյան	ՊԱՏՎԱԾՆԵՐ՝ ԱՅՐԿԿԱՆ ՑՈՒԻ	Փուլ	Թերթ	Թերթեր
Նախագծ.	Գ. Դուսևյան	ԱՐՏԱՐԿԱՆ ԱՆՆԱՇԵՆԵՐԸ ԳՅՈՒՂԱՆՈՑԱԻՆ ԳԱՍՏՐՈՒԻ ԿՅՐԱԿՈՐՄԱՆ ԵՎ ՆՈՒ ԱՆՆԱՇԵՆԵՐԻ ԿԱՌՈՐՄԱՆ ԱՅԻՆԱՆՆԱԵՆԻ ՆԱԽԱԳԻՏ	ՄԼ	ԿԵ-30	34
Ճարտ.	Վ. Ավետիսյան	ԲՐԵՎԱՆ, ԿԵՆՏՐՈՆ ԱՐԿԻՏԻ ԶՈՂՈՑ 48 ԵՎ 48/1	ՄԼ	ԿԵ-30	34
		ԾԱԾԿԻ ԿՏՐՎԱԾՔԵՐ 1-1, 2-2	ԳԱՐՇԻՆ ՆԱՆԱԳԻԾ՝ ՄՊԸ		

ԿՏՐՎԱԾՔ 4-4 Ս 1.20

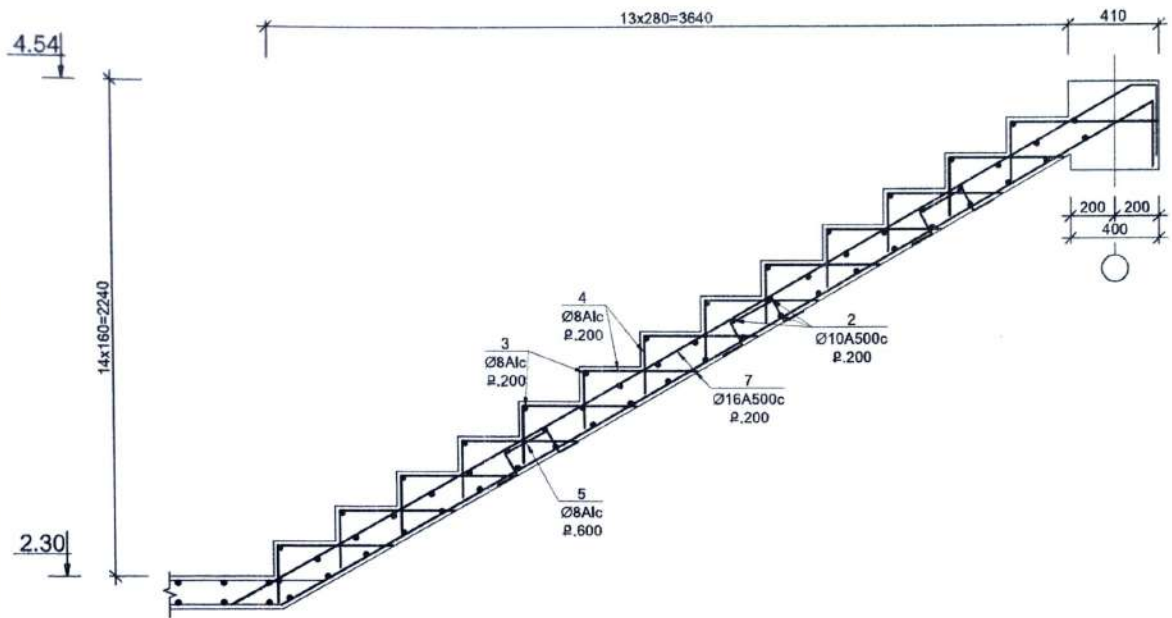

ԵՐԵՎԱՆԻ ԲԱՆԱԲՈՒԿԵՏՈՐԱԿ
 ՀԱՄԱՁԱՅՆՆԵՑՎԱԾ № 1
 ԲԱՆԱՎՈՐՈՒՄԻ ԱՐԴԱՐՈՒՄԻ ԳՈՐԾՈՒԼՆԵՐԻ ՄԱՍԻՆ
 ՀԱՏՈՒՄԻ ԿԱԳՊՈՒՐՄԱՆ ՃՐԱԳՆԵՐԻ ՔԱՐԵ
 № _____ 20 թ.
 « _____ » _____

« _____ » _____ 20 թ.

ՆՊՃ	Գ. Աղոթապյան	<i>AG</i>	ՊԱՏՎՐԱՏՈՒ: ԱՅՐԻԿՅԱՆ ՅՈՒՐԻ			
Նախագծ.	Գ. Դոմանյան		ԱՐՏԱՐԱԿԱԼ ՄԱՆԱԾԵԼԵՐԻ ԳՈՐԾՈՒՄԻ ԿԱԳՊՈՒՐՄԱՆ ԵՎ ԵՐ ՄԱՆԱԾԵԼԵՐԻ ԿԱՌՈՒՄԻ ԱՍՏՄԱՆՆԵՑՎԱԾ ԼԱՍՏՎՈՐՈՒՄ ԵՐԵՎԱՆԻ ԿԵՆՏՐՈՆԻ ԱՐԿԻԵՏԻ ՊՐԻՆԻՍ 48 ԵՎ 48/1	Փուլ	Թերթ	Թերթեր
Ճարտ.	Կ. Ավետիսյան	<i>KA</i>		ԱՆ	ԿԵ-28	34
			ԱՍՏՎԱՆԻ ԿՏՐՎԱԾՔ 4-4		ՀԱՐՇԻՆ ԵՐԱՍՏՎՈՐՈՒՄ ՍՊԸ	

ԿՏՐԿԱԾՔ 3-3 Ա 1:20

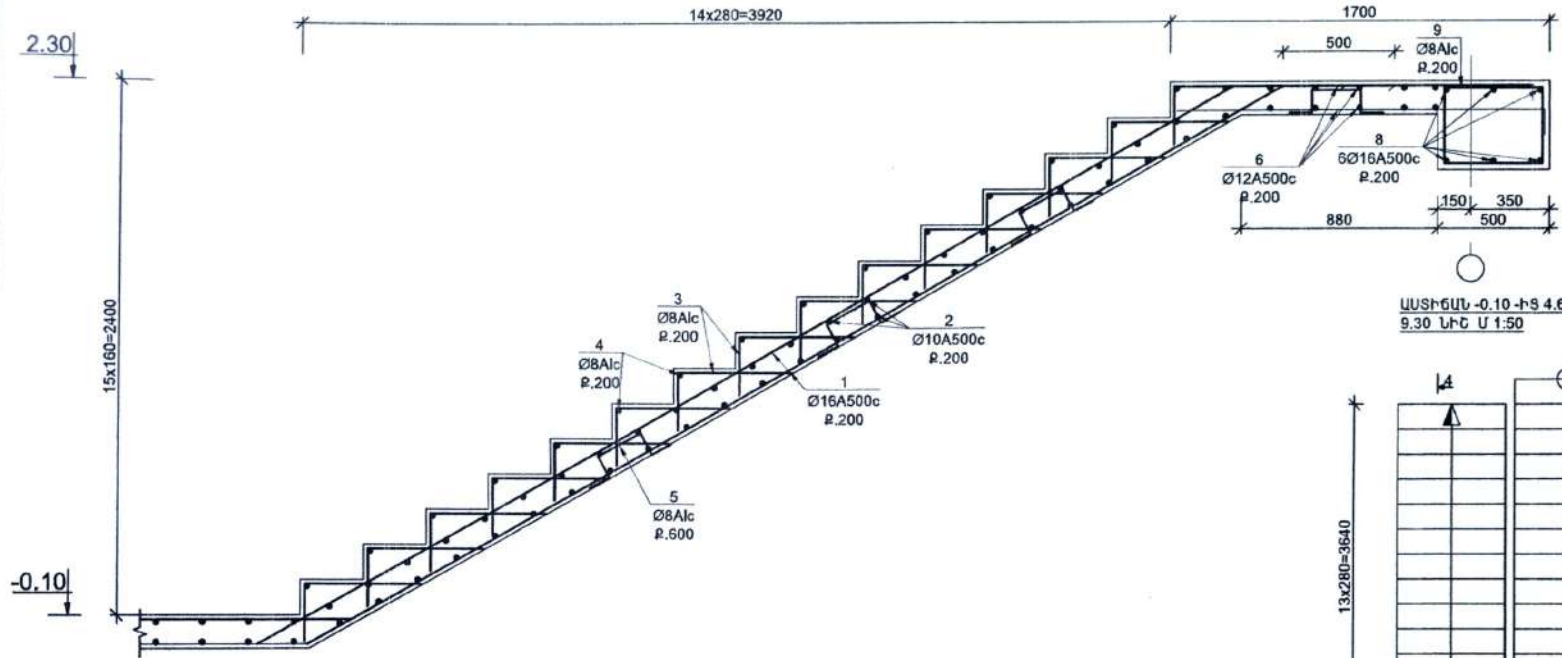

ԱՍՏԻՃԱՆ -0.10 ԻՑ 4.60 ԵՎ 4.60-ԻՑ
9.30 ՆԻՇ Ա 1:50

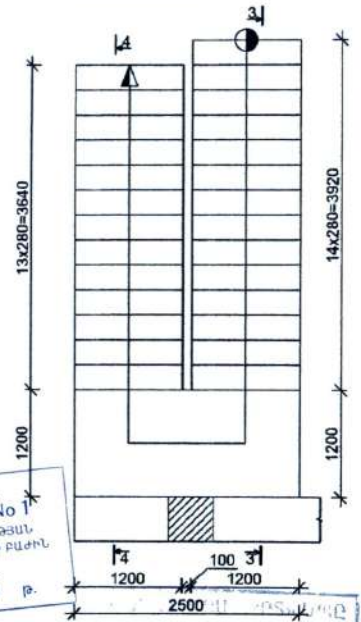

ՄԱՍՆԱԳԻՐ ՆԵՎ ԷԼԵՄԵՆՏԻ ՀԱՄԱՐ

Տարր N	ՆՇԱՆԱԿՈՒՄԸ	Քան. հատ	Քաշը 1է. համար(կգ)	Ընդհանրը (կգ)
-0.10 ԻՑ 4.60 ԵՎ 4.60-ԻՑ 9.30 ՆԻՇ (2հատ)				
1	Ø16 A500c L= 6900	12	10.7	128.7
2	Ø10 A500c L= 1160	80	0.7	57.2
3	Ø8 A240c L= 1160	28	0.5	12.8
4	Ø8 A240c L= 770	168	0.3	51.0
5	Ø8 A240c L= 690	25	0.3	6.8
6	Ø16 A500c L= 84000	1	132.5	132.5
7	Ø10 A500c L= 5000	12	3.1	37.0
8	Ø16 A500c L= 5900	6	9.3	55.8
9	Ø8 A240c L= 690	28	0.3	7.6
ԲԵՏՈՆ B20				46 ³

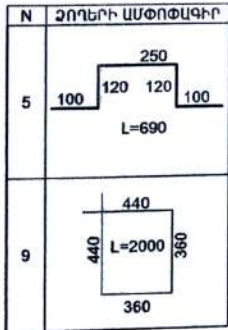

ԵՐԵՎԱՆԻ ԱՐԽԻՏԵԿՏՍՐԱՆ
ՀԱՄԱՁԱՅՆՆԵՏՎԱԾ Է No 1
ՔԱՆԱԿՈՒՄՆԵՐԻ ԳՈՐԾԻՆԵՐԻ ԶԱՄ
ՀԱՏՈՒՄ ԿԱՐԳԱՎՈՐՄԱՆ ՇՐՋԱՐԵՐԻ ԲԱՆԻ
No _____ 20 թ.

ԵՐԵՎԱՆԻ ԱՐԽԻՏԵԿՏՍՐԱՆ
No _____ 20 թ.

ՆԳՃ	Հ. Սերոբայան	ՊՍԿԻՐԱՏՈՒՄ՝ ԱՅՐԻԿԱՆ ՑՈՒՐԻ	Փուլ	Թերթ	Թերթեր
Նախագծ.	Հ. Դումանյան	ԱՐՏԱՐԱՐՎԱԾ ՄԱՍՆԱԿԵՆՆԵՐԸ ՀԱՌՄԱՆՈՒՄ ԿՈՐԿԱՎՈՐՄԱՆ ԵՎ ՆՈՐ ՄԱՍՆԱԿԵՆՆԵՐԻ ԿԱՌՈՐՄԱՆ ԱՇԽԱՏԱՆՔԱԿԻ ՆԱԽԱԳԾ ԵՆԵՎԱՆ, ԿՈՆՏՐՈՆ ԱՐԿԻՏԻ ՓՈՐՈՑ 48 ԵՎ 48/1	ԱՆ	ԿԵ-27	34
Ճարտ.	Վ. Ավետիսյան	ԱՍՏԻՃԱՆ -0.10 ԻՑ 4.60 ՆԻՇ	ՀԱՐՇԻՆ ԱՆՈՒՎԳԾ՝ ՄՈՇ		

ԾԱԾԿԻ ՀԱՏԱՎԱԳԻԾ 9.30 ՆԻՇՈՒՄ Ս 1:100

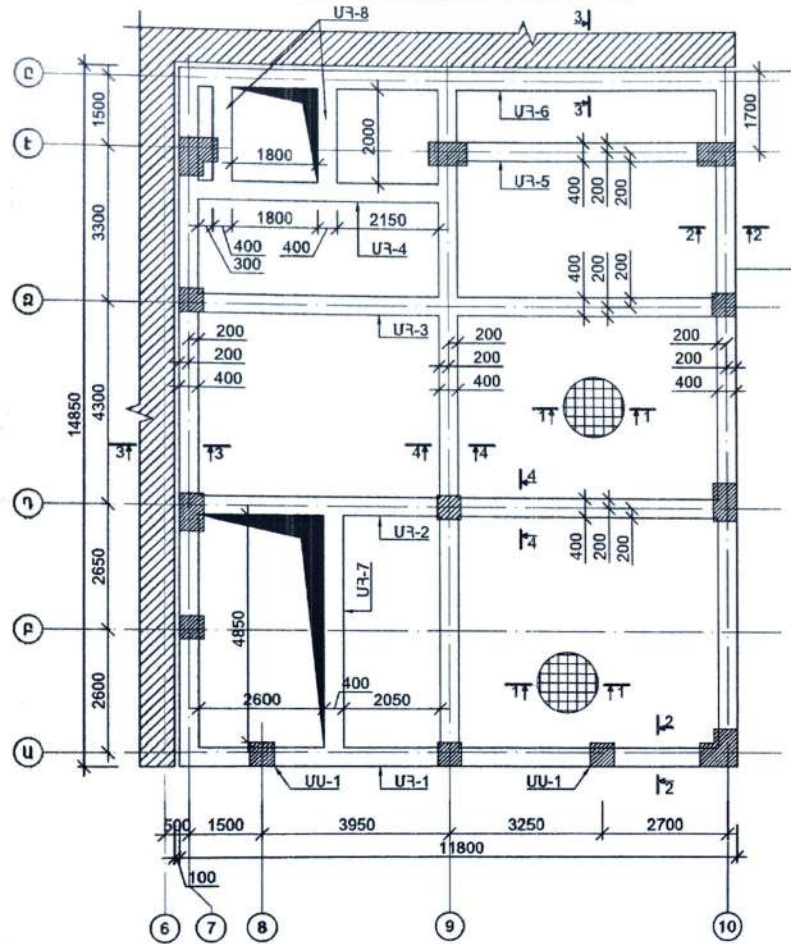

ԾԱԾԿ 9.30 ՆԻՇՈՒՄ
ԿՏՐՎԱԾՔ 1-1 Ս 1:20

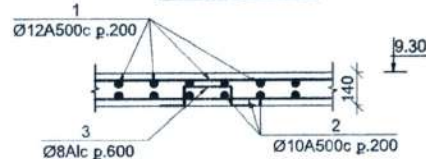

N	ՉՈՂԵՐԻ ԱՄՓՈՓԱԳԻՐ
3	

ԾԱԾԿ 9.30 ՆԻՇՈՒՄ
ԿՏՐՎԱԾՔ 2-2 Ս 1:20

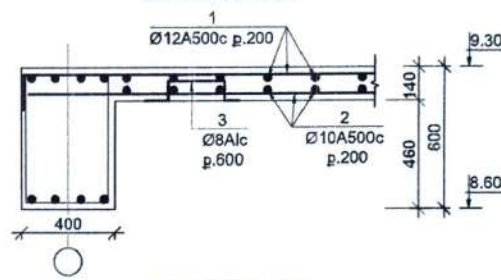

ԾԱԾԿ 9.30 ՆԻՇՈՒՄ
ԿՏՐՎԱԾՔ 3-3 Ս 1:20

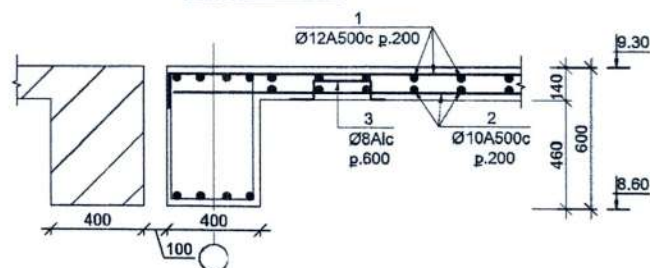

ԾԱԾԿ 9.30 ՆԻՇՈՒՄ
ԿՏՐՎԱԾՔ 4-4 Ս 1:20

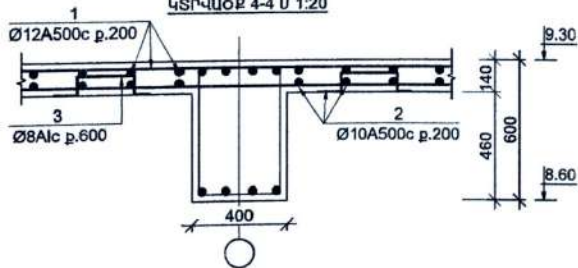

Տարր N	ՆՇԱՆՎԱԿԻՄԱՆ	Քան. հատ	Քաշը 1էլ. համար(կգ)	Ընդհանր զ (կգ)
ԾԱԾԿԻ ՍԱԼ 9.30 ՆԻՇՈՒՄ				
1	Ø12 A500c L= 1750000	1	1552.9	1552.9
2	Ø10 A500c L= 1750000	1	1078.4	1078.4
3	Ø8 Alc L= 710	260	0.3	72.8
				18.50 ³

ԵՐԵՎԱՆԻ ԲՈՒՆԱՎԱՅՆԱԿԱՆ ԿՆՏՐՈՒԹՅԱՆ ԿԱՄԱՁԱՅՆՆԵՑՎԱԾ Է No 1
ԲՈՒՆԱՎԱՅՆԱԿԱՆ ԳՈՐԾՈՒՆԵՐՈՒԹՅԱՆ
ԿԱՏՈՒԿ ԿԱՐԳԱՎՈՐՄԱՆ ԾՐԱԳՐԵՐԻ ԲԱԾԻՆ
No _____ 20 թ.

« ԲՈՒՆԱՎԱՅՆԱԿԱՆ ԿՆՏՐՈՒԹՅԱՆ ԿԱՄԱՁԱՅՆՆԵՑՎԱԾ Է No 1 » ՍՊԸ
20 թ.

ՆՊՁ	Գ. Աղորեսյան	ՊԱՏՎԻՐԱՏՈՒ ԱՅԻՐԿԱՆ ՅՈՒՐԻ	Փուլ	Թերթ	Թերթեր
Նախագծ.	Գ. Դուսևյան	ԱՐՏԱԳՐԱԿԱՆ ԱՄՍԱՆԵԼՆԵՐԻ ՀՅՈՒՐԱՆՈՅՄԱՆ ՀԱՄԱԼԻՒԻ ԿԵՐԱՎՈՐՈՒՄՆԵՆ ԵՎ ՆՈՐ ԱՄՍԱՆԵԼՆԵՐԻ ԿԱՌՈՒՄՆԱԿԱՆ ԱՆՍԱՆԱԲԱՅՐԻ ՆԱԽԱԳԻԾ ԵՐԵՎԱՆԻ ԿԵՆՏՐՈՆԻ ԱՐԳԵՏԻԻ ՓՈՂՈՑ 48 ԵՎ 48/1	ՍԼ	ԿԵ-26	34
Ճարտ.	Վ. Ալեքսիսյան		ԾԱԾԿԻ ՀԱՏԱՎԱԳԻԾ 9.30 ՆԻՇՈՒՄ	ՀԱՐՔԻՆ ՆԱԽԱԳԻԾ ՍՊԸ	

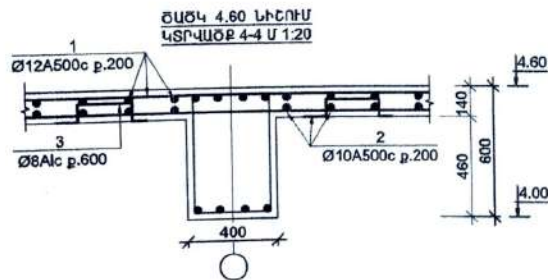
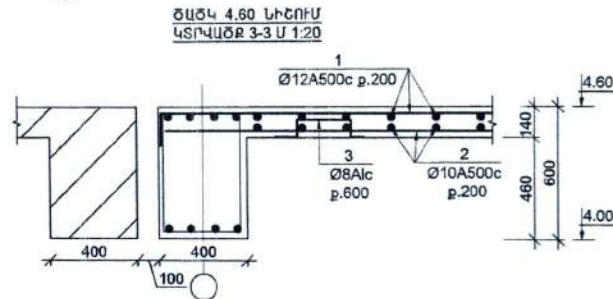
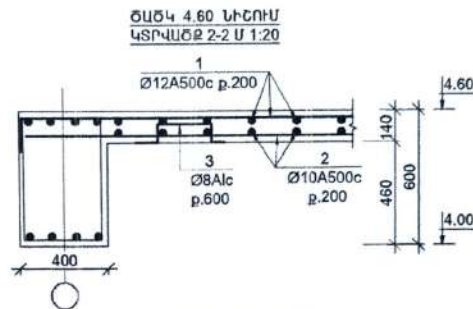
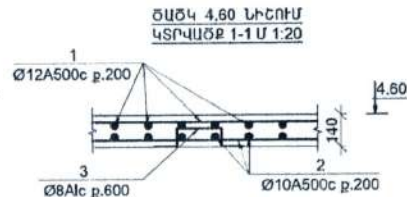
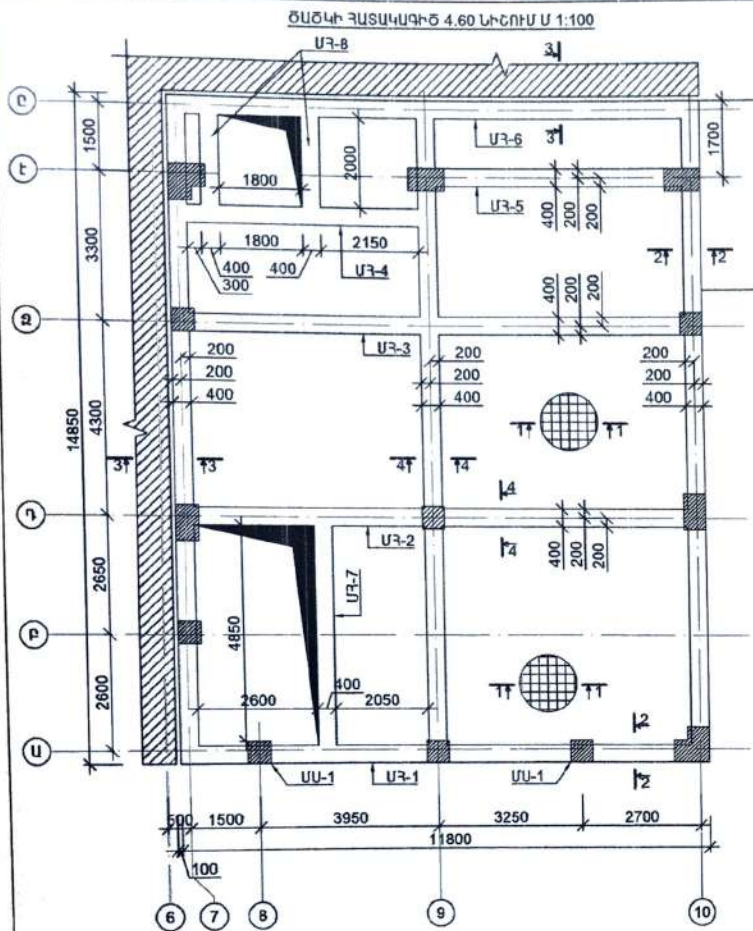

N	ՉՈՂԵՐԻ ԱՄՓՈՓԱԳԻՐ
3	

Տարր N	ՆՇԱՆԱԿՈՒՄԸ	Քան. հատ	Քաշը ի է. (կգ)	Ընդհանր ք (կգ)
ՃԱՅԿԻ ԱՍԼ 4.60 ԼԻՇՈՒՄ				
1	Ø12A500c L= 1600000	1	1419.8	1419.8
2	Ø10A500c L= 1600000	1	986.0	986.0
3	Ø8 Alc L= 690	260	0.3	70.8
ՔԵՏՈՆ B20				16.3մ³

ԵՐԵՎԱՆԻ ԲԱՆԱՅԱԳՐԵՏՈՒՄ
ՀԱՄԱՁԱՅՆՆԵՑՎԱԾ Է No 1
 ԲԱՆԱՅԱԳՐՆԵՐԿԱԿԱՆ ԳՈՐԾՈՒՆԵՐԻ ԴՐՈՒՄ
 ՀԱՏՈՒՄ ԱՐԴԱԿՈՒՄԱՆ ՓՈՒԳՐԵՐԻ ԲԱՇԽ
 No _____
 « _____ » 20 թ.

ՆՂԳ	Գ. Ներդրայան	ՊՐԱՎՈՐԱՏՈՒՄ	ԱՅԻՐԿԱՅԼ ՅՈՒՐԻ	Փուլ	Թիվ	Թիվեր
Նախագծ.	Գ. Դուրանյան		ԱՐՏԱՐՈՎԱԿԱՆ ԱՄՆԱԿԵՆԵԼԵՐԻ ՀՅՈՒՐԱՆՈՍՄԱՆ ՀԱՄԱՐԻ ԿԵՐԱԿՈՒՐՏՄԱՆ ԵՎ ԵՐ ՄԱՆԱԿԵՆԵՐԻ ԿՈՒՐՏՄԱՆ ԱՆՍԱՆՔՆԵՐԻ ՆԱԽԱԳԻՏ ԵՐԵՎԱՆ, ԱԵՏՏՈՆ ԱՐԿԻԵՏԻ ՓՐԻՄՈՑ 48 ԵՎ 48/1	ՄԼ	ԿԵ-25	34
Ճարտ.	Վ. Ավետիսյան		ՃԱՅԿԻ ՀԱՏԱԿԱԳԻՏ 4.60 ԼԻՇՈՒՄ	ՀԱՐՇԵՆ ՆԱՆԱԳԻՏ՝ ՄՊԸ		

ԿՏՐՎԱԾՔ 2-2 Մ 1:20

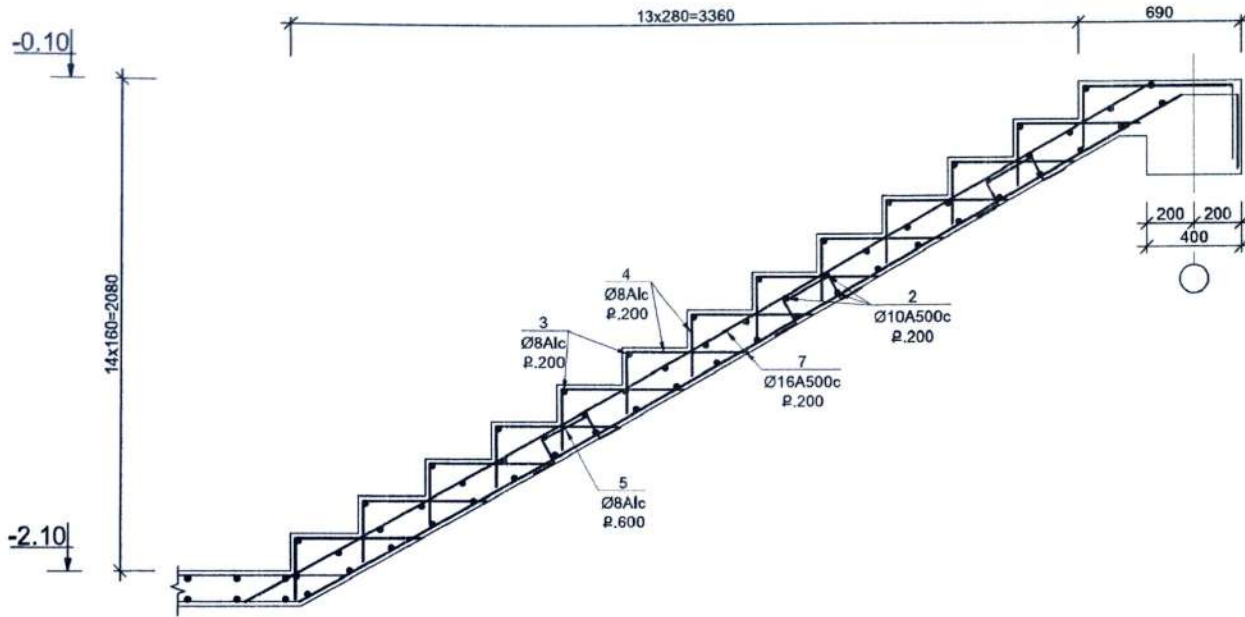

N	ՉՈՂԵՐԻ ԱՄՓՈՓԱԳԻՐ
5	
9	

Երեմյայի Բարձրագույն
ՀԱՄԱՅՆՆԵՑՎԱԾ E No 1
 ՔԱՆԿԱՎՈՐՈՒՄ ԳՐԱԿՈՆՏՐԱԿՏԱՆ
 ՀԱՅԿՈՒՆԻՍՏԱՆԻ ԵՐԵՎԱՆԻ ՔԱՄԱՐ 1
 No _____ 20 թ.

«ԳՐԱՆՆԵՑՎԱԾ» ՍՊԸ
 ԲԱՐՁՐԱԳՈՐԾՆԵՐԹՅՈՒՆ
 «___» _____ 20 թ.

ԼԳՃ	Գ. Անդրեասյան	ՔՈՆ	ՊԱՏՎԻՐԱՏՈՒ՝ ԱՅՐԻԿԱՆ ՅՈՐԴԻ			
Լախագծ.	Գ. Դուստյան		ԱՐՏԱԴՐԱԿԱՆ ԱՄՍՆԱԵՆՆԵՐԸ ԳՅՈՒՐԱՆՈՍԱԾԻՆ ՀԱՄԱԼԻՐԻ ԿԵՐԱԿՈՒՐՏՄԱՆ ԵՎ ԼՈՐ ԱՄՍՆԱԵՆՆԵՐԻ ԿԱՌՈՒՄԱՆ ԱՇԽԱՏԱԼԱԾԻՆ ԼԱՍԱԳԻՑ: ԵՐԵՎԱՆ, ԿԵՆՏՐՈՆ ԱՐԳԵՏԻ ՓՈՐՈՑ 48 ԵՎ 48/1			
Ճարտ.	Վ. Ավետիսյան					
			ԱՍՏԻԳԱՆԻ ԿՏՐՎԱԾՔ 2-2	Փուլ	Թերթ	Թերթեր
				ԱՆ	ԿԵ-24	34
				ՊԱՐԵՆԻ ԼԱՍԱԳԻՑ՝ ՍՊԸ		

ԿՏԻՎԱԾՔ 1-1 Մ 1:20

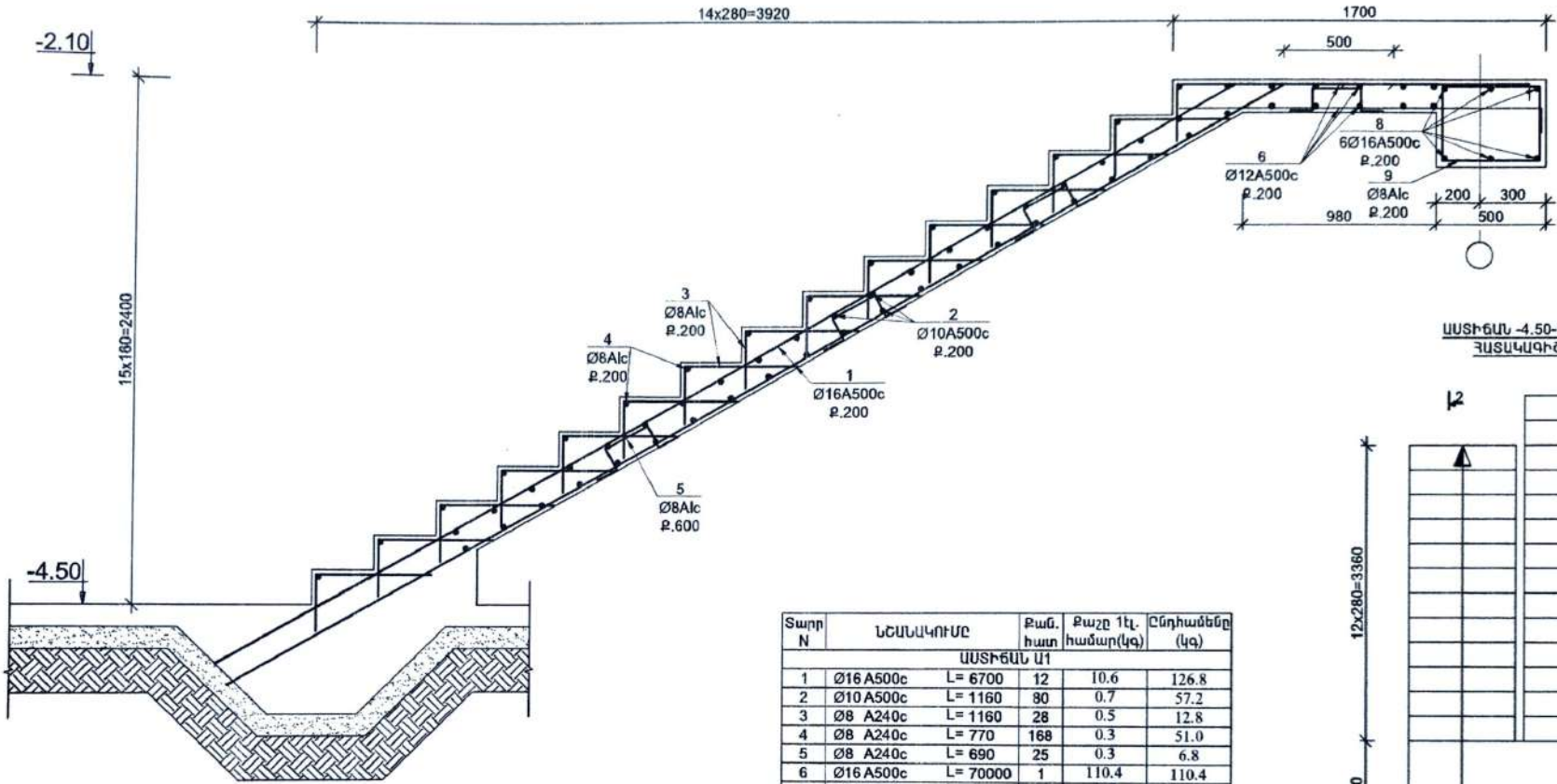

ԱՄՏԻՃԱՆ -4.50-ԻՑ -0.10 ԵՒՇ
ՀԱՏԱԿԱԳԻԾ Մ 1:50

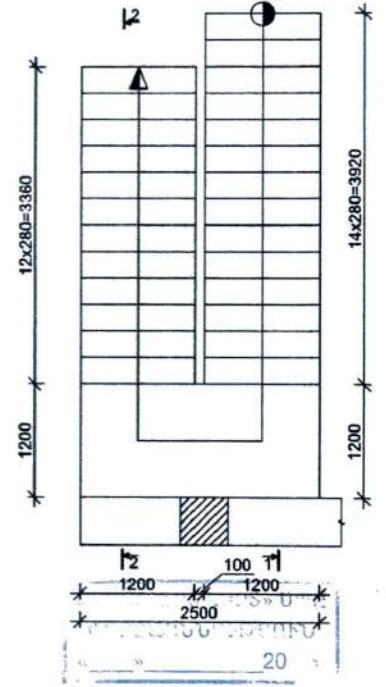

Տարր N	ՆՇԱՆԱԿՈՒՄ	Քան. հատ	Քաշը 1էլ. համար(կգ)	Ընդհանրը (կգ)
ԱՄՏԻՃԱՆ Ա1				
1	Ø16 A500c L= 6700	12	10.6	126.8
2	Ø10 A500c L= 1160	80	0.7	57.2
3	Ø8 A240c L= 1160	28	0.5	12.8
4	Ø8 A240c L= 770	168	0.3	51.0
5	Ø8 A240c L= 690	25	0.3	6.8
6	Ø16 A500c L= 70000	1	110.4	110.4
7	Ø10 A500c L= 4900	12	3.0	36.2
8	Ø16 A500c L= 5900	6	9.3	55.8
9	Ø8 A240c L= 690	28	0.3	7.6
ԲԵՏՈՆ B20				3.80 ³

ԵՐԵՎԱՆԻ ԲՈՎԱՆԱԿԱՆՈՒԹՅԱՆ
ՀԱՄԱՅՆՆԵՑՎԱԾ Է No 1
ՔԱՂԱՎՈՐՈՒՄԻ ԳՈՐԾԻ ՆԵՐՇԱՆ
ՀԱՏԱԿ ԿԱՐԳԱՎՈՐՄԱՆ ԾՐԱԳՐԻ ԲՈՒՄ
No _____ 20 Ք.

ՆՊՁ	Գ. Ստրեպայան	ՊԱՏՎՈՐԱՏՈՒ՝ ԱՅՐԻԿՅԱՆ ՅՈՒՐԻ	Փուլ	Թերթ	Թերթեր
Նախագծ.	Գ. Դոմանյան	ԱՐՏԱԿՐԿԱՆ ՄԱՍՆՆՈՇԵԼԵՐԸ ՀՈՒՄԱՆՈՒՄԻ ՀԱՄԱԼՐԻ ԿԵՐԱԿՈՐԹՄԱՆ ԵՎ ՆՈՐ ՄԱՍՆՆՈՇԵԼԵՐԻ ԿՈՒՐԹՄԱՆ ԱՇԽԱՏԱՆԱԿԻ ՆԱԽՊԱԾ. ԵՐԵՎԱՆ, ԿԵՆՏՐՈՆ ԱՐԳԵՏԻ ՓՈՐՈՑ 48 ԵՎ 48/1	ՄՆ	ԿԵ-23	34
Ճարտ.	Վ. Ավետիսյան		ԱՄՏԻՃԱՆ -4.50 ԻՑ -0.10 ԵՒՇ	ՀԱՐՇԻՆ ԱՍՏԱԿԻԾ ՄՊԸ	

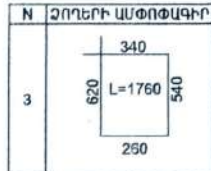
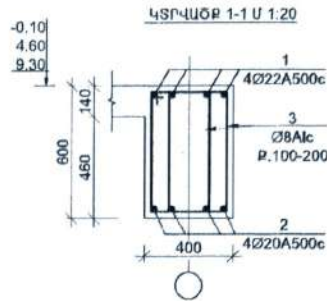
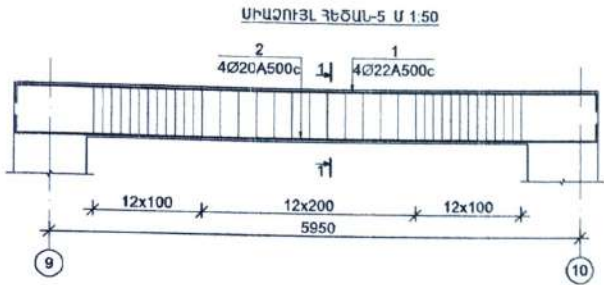

Տարր N	ՆՇԱՆԱԿՈՒՄԸ	Քան. հատ	Քաշը 1էլ. համար(կգ)	Ընդհանր ը (կգ)
ՄԻԱՉՈՒՅՆ ՔԵԾՆԸ 5 (3 հատ)				
1	Ø22A500c L= 6900	4	20.6	82.3
2	Ø20A500c L= 6900	4	17.0	68.0
3	Ø8 Alc L= 1760	74	0.7	51.4
ԲԵՏՈՆ B20				1.430 ³

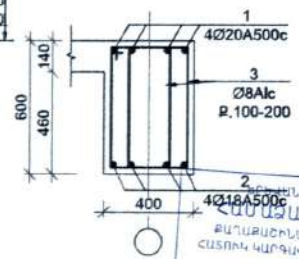
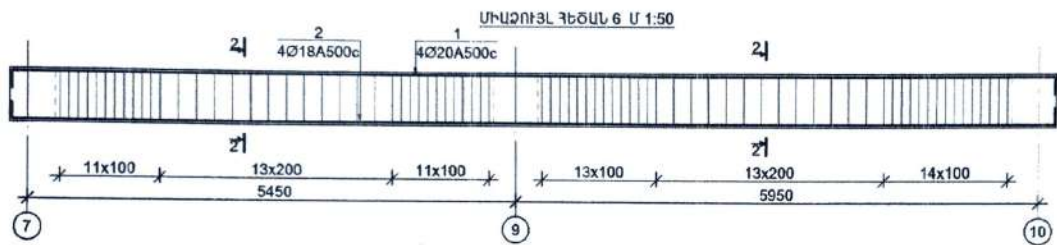

Տարր N	ՆՇԱՆԱԿՈՒՄԸ	Քան. հատ	Քաշը 1էլ. համար(կգ)	Ընդհանր ը (կգ)
ՄԻԱՉՈՒՅՆ ՔԵԾՆԸ 6 (3 հատ)				
1	Ø20A500c L= 12000	4	29.6	118.3
2	Ø18A500c L= 12000	4	24.0	95.8
3	Ø8 Alc L= 1760	154	0.7	106.9
ԲԵՏՈՆ B20				2.50 ³

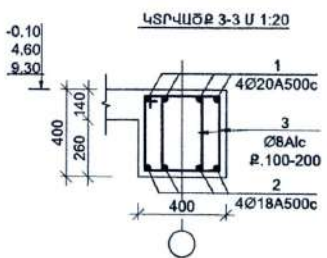
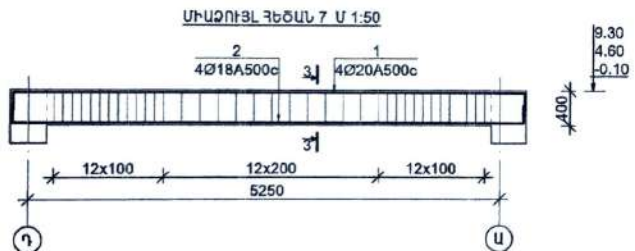

Տարր N	ՆՇԱՆԱԿՈՒՄԸ	Քան. հատ	Քաշը 1էլ. համար(կգ)	Ընդհանր ը (կգ)
ՄԻԱՉՈՒՅՆ ՔԵԾՆԸ 7 (3 հատ)				
1	Ø22A500c L= 6100	4	18.2	72.8
2	Ø20A500c L= 6100	4	15.0	60.1
3	Ø8 Alc L= 1360	74	0.5	39.7
ԲԵՏՈՆ B20				0.80 ³

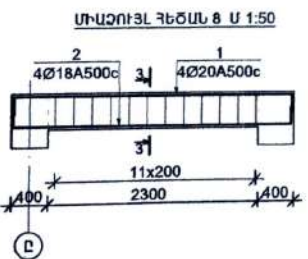

Տարր N	ՆՇԱՆԱԿՈՒՄԸ	Քան. հատ	Քաշը 1էլ. համար(կգ)	Ընդհանր ը (կգ)
ՄԻԱՉՈՒՅՆ ՔԵԾՆԸ 8 (6 հատ)				
1	Ø22A500c L= 3450	4	10.3	41.2
2	Ø20A500c L= 3450	4	8.5	34.0
3	Ø8 Alc L= 1360	24	0.5	12.9
ԲԵՏՈՆ B20				0.50 ³

Տարր N	ՆՇԱՆԱԿՈՒՄԸ	Քան. հատ	Քաշը 1էլ. համար(կգ)	Ընդհանր ը (կգ)
ՄԻԱՉՈՒՅՆ ՔԵԾՆԸ 8 (6 հատ)				
1	Ø22A500c L= 3450	4	10.3	41.2
2	Ø20A500c L= 3450	4	8.5	34.0
3	Ø8 Alc L= 1360	24	0.5	12.9
ԲԵՏՈՆ B20				0.50 ³

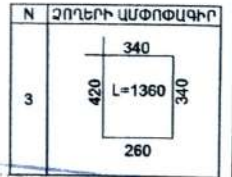

ՆԱԾ	Հ. Ստորագրում	ՊԱՏՎՈՐԱՏՈՒՄ	ԱՅՐԻԿԱՆ ԶՈՒՐ	Փուլ	Թեղք	Թերթեր
Նախագծ.	Հ. Դուրյանյան		ԱՐՏԱՐԿԱՆ ԱՍՆԱԿԵՆԵԹ ԳՅՈՒՄԱՆՍՅԱՆ ՀԱՄԱԿՐԻ ԿԵՆՏՐՈՆԱՆ ԵՎ ԵՐ ԱՍՆԱԿԵՆԵՐԻ ԿՈՌԻՏԱՆ ԱՆԱՍՆԱԶԱՆԻ ԿԱՆԱԳԻՐ:	ՄԸ	ԿԵ-22	34
Ճարտ.	Վ. Ավետիսյան		ԵՐԿԱՆ, ԿԵՆՏՐՈՆ ԱՐԿԵՏԻՒ ՓՈՐՈՆ 48 ԵՎ 48Ա			
ՄԻԱՉՈՒՅՆ ՔԵԾՆԸ 5, 6, 7, 8				ԳԱՐԿԻՆ ԿԱՆԱԳԻՐՍ՝ ՍՊՁ		

ՄԻԱՉՈՒՅՆ ՀԵԾՈՒՆ 1 Մ 1:50

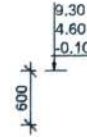
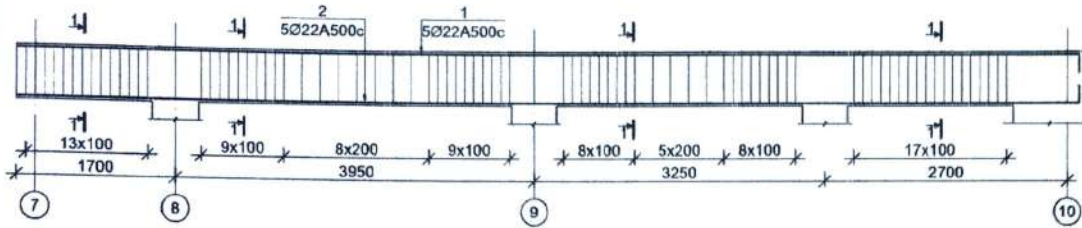

ԿՏՐՎԱԾՔ 1-1 Մ 1:20

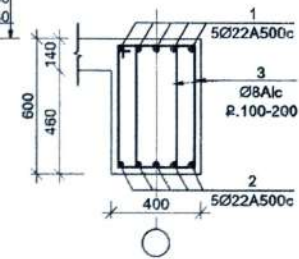

ՄԻԱՉՈՒՅՆ ՀԵԾՈՒՆ 2 Մ 1:50

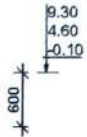
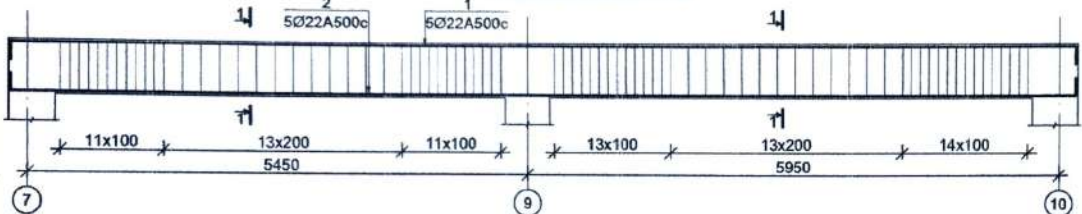

ՄԻԱՉՈՒՅՆ ՀԵԾՈՒՆ 3 Մ 1:50

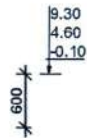
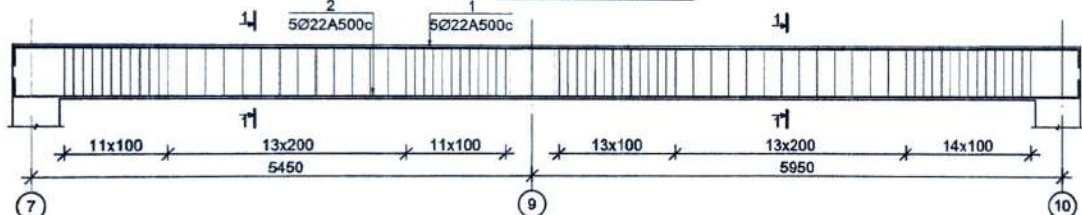

ԿՏՐՎԱԾՔ 2-2 Մ 1:20

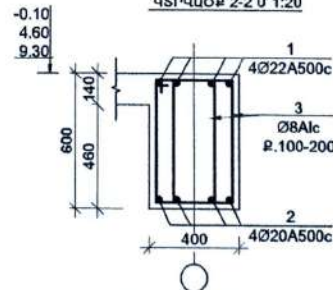

ՄԻԱՉՈՒՅՆ ՀԵԾՈՒՆ-4 Մ 1:50

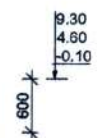
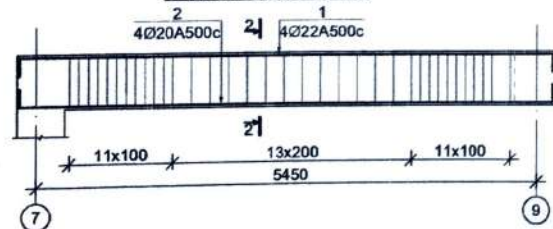

Տարր N	ՆՇԱՆԱԿՈՒՄ	Քան. հատ	Քաշը 1էլ. համար(կգ)	Ընդհանր ը (կգ)
ՄԻԱՉՈՒՅՆ ՀԵԾՈՒՆ 1(3 հատ)				
1	Ø22A500c L= 12000	5	35.8	179.0
2	Ø22A500c L= 12000	5	35.8	179.0
3	Ø8 A1c L= 1760	134	0.7	93.0
ԲԵՏՈՆ B20				2.28մ³

Տարր N	ՆՇԱՆԱԿՈՒՄ	Քան. հատ	Քաշը 1էլ. համար(կգ)	Ընդհանր ը (կգ)
ՄԻԱՉՈՒՅՆ ՀԵԾՈՒՆ 2 (3 հատ)				
1	Ø22A500c L= 12000	5	35.8	179.0
2	Ø22A500c L= 12000	5	35.8	179.0
3	Ø8 A1c L= 1760	154	0.7	106.9
ԲԵՏՈՆ B20				2.5մ³

Տարր N	ՆՇԱՆԱԿՈՒՄ	Քան. հատ	Քաշը 1էլ. համար(կգ)	Ընդհանր ը (կգ)
ՄԻԱՉՈՒՅՆ ՀԵԾՈՒՆ 3 (3 հատ)				
1	Ø22A500c L= 12000	5	35.8	179.0
2	Ø22A500c L= 12000	5	35.8	179.0
3	Ø8 A1c L= 1760	154	0.7	106.9
ԲԵՏՈՆ B20				2.5մ³

Տարր N	ՆՇԱՆԱԿՈՒՄ	Քան. հատ	Քաշը 1էլ. համար(կգ)	Ընդհանր ը (կգ)
ՄԻԱՉՈՒՅՆ ՀԵԾՈՒՆ 4 (3 հատ)				
1	Ø22A500c L= 6200	4	18.5	74.0
2	Ø20A500c L= 6200	4	15.3	61.1
3	Ø8 A1c L= 1760	72	0.7	50.0
ԲԵՏՈՆ B20				1.28մ³

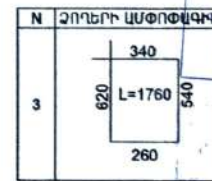

ՄԻԱՉՈՒՅՆ ՀԵԾՈՒՆ 1.2.3.4
 ՀԱՄԱՊԱՅՆՆԵՅՎԱԾ Է No 1
 ԲԱՆԱՊՈՒՆԱԿԱՆ ՊՐՈԳՆՈՒՄԻ ՆՈՒՅՆ
 ԵՄԿԱՆ ԿՐԹԱՎՈՐՄԱՆ ԾՐԱԳՐԵՐԻ ԲԱՆՈՒ
 No _____ 20 թ.
 20 թ.

ՆԱԾ	Հ. Սողոմայան	ՊԱՏՎՐԱՏՈՒՄ	ԱՅՐԻԿԱՆ ՅՈՒՐԻ	Փուլ	Թիթ	Թերթ
Նախագծ.	Հ. Դուխանյան		ԱՐՏԱՐԱԿԱՆ ԱՄՍՆԱԵԼԵՐԸ ԳՅՈՒՂԱՆՈՒՄԻ ՀԱՄԱՐԻ ԿՐԹՎՈՒՄԻՆ ԵՎ ԱՐՄԱՆԱԵԼԵՐԻ ԿԱՌՈՒՄԻՆ ԱՆՍՏԱՆԱԿԱՐԸ ՆԱԽԱԳԻ ԵՐԵՎԱՆ, ԿԵՆՏՐՈՆ ԱՊՈՒՇԻՒԻ ՓՈՐՈՆ 48 ԵՎ 48/1	ԱՆ	ԿԵ-21	34
Ճարտ.	Կ. Ավետիսյան		ՄԻԱՉՈՒՅՆ ՀԵԾՈՒՆ 1.2.3.4	ՀԱՐՇԻՆ ԱՆՍՏԱԳԻԾ՝ ՄՈՐԸ		

ԵՐՁԱՆԱԿ 10 ԱՌԱՆՑՅՈՒ Մ 1:75

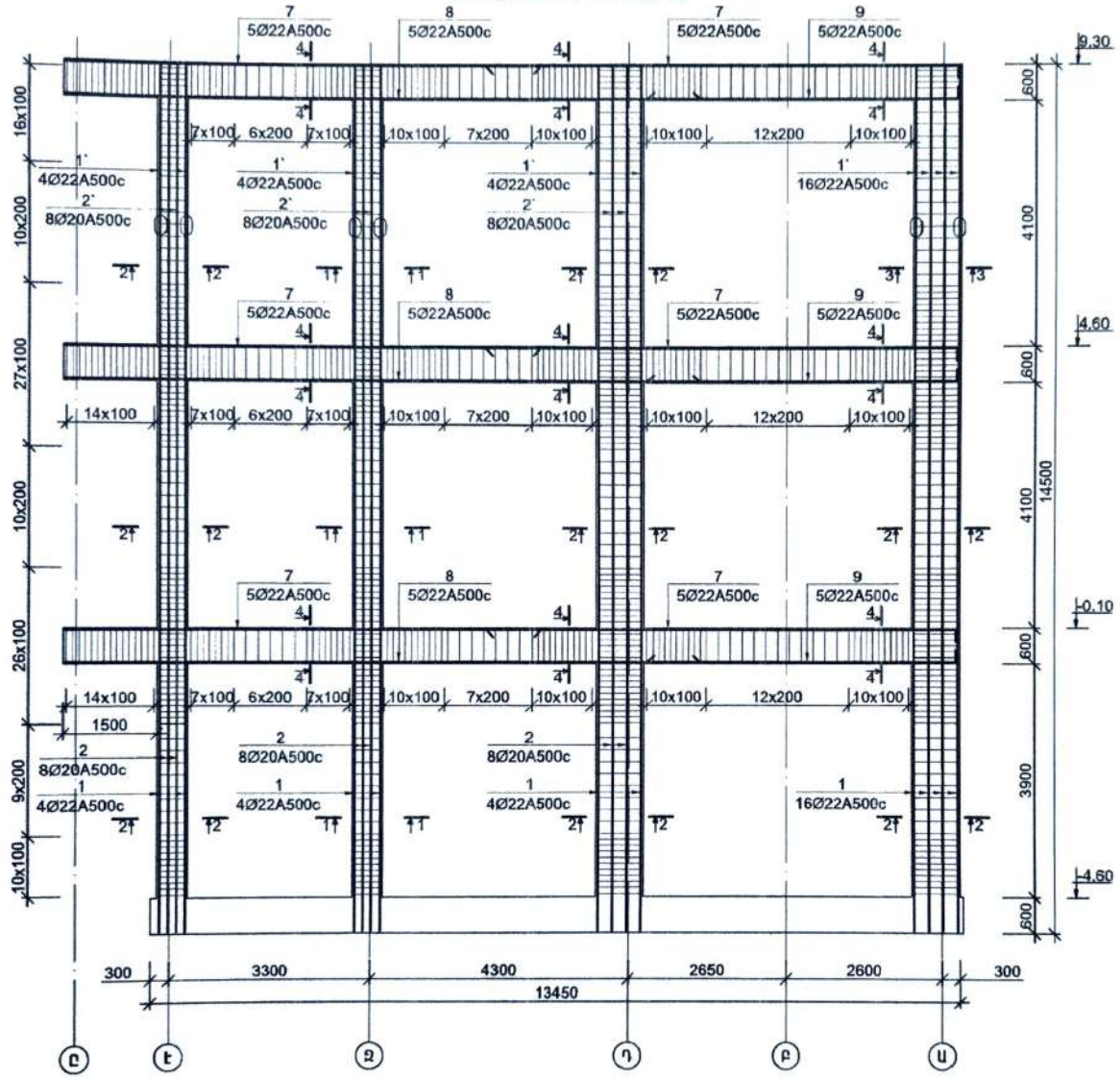

N	ՉՈՂԵՐԻ ԱՄՓՈՓԱԳԻՐ
3	
4	
5	
6	
10	

ԵՐԵՎԱՆԻ ԲԱՆԱԲՈՒՆԱՅԻՆ
ՀԱՄԱՁԱՅՆՆԵՑՎԱԾ Է No 1
 ԲԱՆԱՍԻՆՍԱԿԱԼ ԳՈՐԾԻՆԵՐՔԱՆ
 ՀԱՏՈՎ ԿԱՐԳԱԿՈՐՄԱՆ ԾՐԱԳԵՐԻ ԲԱՆԻ
 No _____
 « _____ » 20 թ.

« _____ » ՍՊԸ
 « _____ » ՍՊԸ
 « _____ » 20 թ.

ԼՂՃ	Գ. Անդրեասյան	ՊԱՏՎԻՐԱՏՈՒ՝ ԱՅՐԻԿՅԱՆ ՅՈՒՐԻ	Փուլ	Թերթ	Թերթեր
Նախագծ.	Գ. Դուսանյան	ԱՐՏԱՐԱԿԱԼ ԱՄՆԱՇԵԼԵՐԻ ՀՈՐԻՆԱԼՈՍԱԿԻ ՀԱՄԱՐԻ ԿԵՐԱԿԱՌՐՄԱՆ ԵՎ ԼՈՐ ԱՄՆԱՇԵԼԵՐԻ ԿԱՌՐՄԱՆ ԱՇԽԱՏԱՆՔԻ ՆԱԽԱԳԻՐ	ԱՆ	ԿԵ-19	34
Ճարտ.	Վ. Ավետիսյան	ԵՐԵՎԱՆ, ԿԵՆՏՐՈՆ ԱՐԿԵՏԻ ՓՈՐՈՑ 48 ԵՎ 49/1	ԱՆ	ԿԵ-19	34
		ԵՐՁԱՆԱԿ 10 ԱՌԱՆՑՅՈՒ			ԳԱՐԵՆ ՆԱԽԱԳԻՐՍ՝ ՄՊԸ

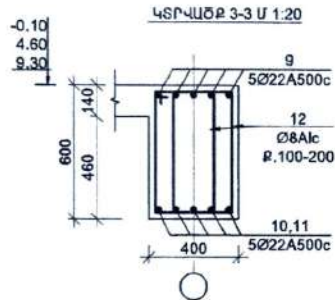
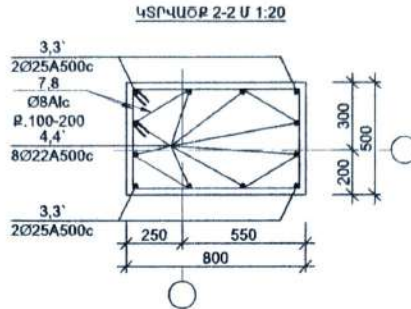
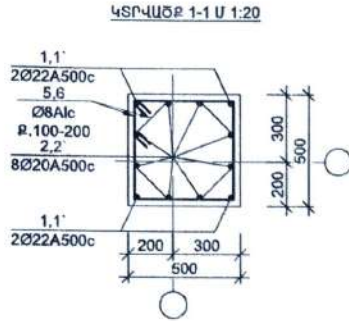

Տարր N	ՆՇԱՆԱԿՈՒՄ	Քան. հատ	Քաշը 1է. համար(կգ)	Ընդհանր ք (կգ)
ԸՐՁԱՆԱԿ 9 ՄԱՆՑՅՈՒ				
1	Ø22A500c L= 12000	8	35.8	286.3
2	Ø20A500c L= 12000	16	29.6	473.3
1'	Ø22A500c L= 3000	8	8.9	71.6
2'	Ø20A500c L= 3000	16	7.4	118.3
3	Ø25A500c L= 12000	4	46.2	184.9
4	Ø22A500c L= 12000	8	35.8	286.3
3'	Ø25A500c L= 3000	4	11.6	46.2
4'	Ø22A500c L= 3000	8	8.9	71.6
5	Ø8 Alc L= 2000	218	0.8	172.0
6	Ø8 Alc L= 1600	218	0.6	137.6
7	Ø8 Alc L= 2600	109	1.0	111.8
8	Ø8 Alc L= 2080	109	0.8	89.4
9	Ø22A500c L= 8000	30	23.9	715.8
10	Ø22A500c L= 10550	15	31.5	472.0
11	Ø22A500c L= 5750	15	17.1	257.2
12	Ø8 Alc L= 1760	636	0.7	441.5
ԲԵՏՈՆ B20				22.110 ³

N	ՉՈՂԵՐԻ ԱՍՏՈՓԱԳԻՐ
56	
4	
7	
8	
12	

ԲՐԵՎԱՆ ԶԱՊԱՐԿԵՍԱՐԱՆ
ՇԱՐՎԱԶԱՆՆԵՎԱԾ Է No 1
 ԶԱՊԱՐԿԱՆ ԳՈՐԾՈՒՆԵՐԹՅԱՆ
 ՀԱՏՈՒ ԿԱՐԳԱՊՐԱՆ ՕՐԱԳՐԵՐԻ ՔԱՇԻ
 No _____ 20 թ.
 ՄԱՍԻՆԻՍՏՆԵՐԻ ՄԱՍԻՆԻՍՏ
 ԲՐԵՎԱՆԻ ՄԱՍԻՆԻՍՏ
 No _____ 20 թ.

ՆԳՏ	Հ. Անդրեսյան	ՊՍԿԻՐԱՏՈՒ՝ ԱՅՐԻԿԱՆ ՅՈՒՐԻ			
Նախագծ.	Հ. Դուխանյան	ԱՐՏԱՌԻԿԱՆ ՄԱՍՆԱԾԵԼԵՐԻ ՀՈՐԻՄԱՆՍԿԱՆ ՀԱՄԱՆԻԻ ԿԵՐԱՎՈՐԹՅԱՆ ԵՎ ԵՐ ՄԱՍՆԱԾԵԼԵՐԻ ԿԱՌՈՒՄԱՆ ԱՇԽԱՏԱՆԱԶՄԻ ԱՆՍԿԱԳՏ ԲՐԵՎԱՆ, ԿԵՆՏՐՈՆ ԱՐԿԵՏԻ ՓՈՂՈՑ 48 ԵՎ 48/1	Փուլ	Թեղք	Թեղքեր
Ճարտ.	Վ. Ավետիսյան		ՄՆ	ԿԵ-18	34
ԸՐՁԱՆԱԿ 9 ՄԱՆՑՅՈՒ ԿՏՐՎԱԾՔԵՐ			ՀԱՐՇԻՆ ԱՎԱՆԱԳԾ՝ ՄՈՂ		

ՇՐՋԱՆԿ 9 ԱՌԱՆՅՐԻՎ Մ 1:75

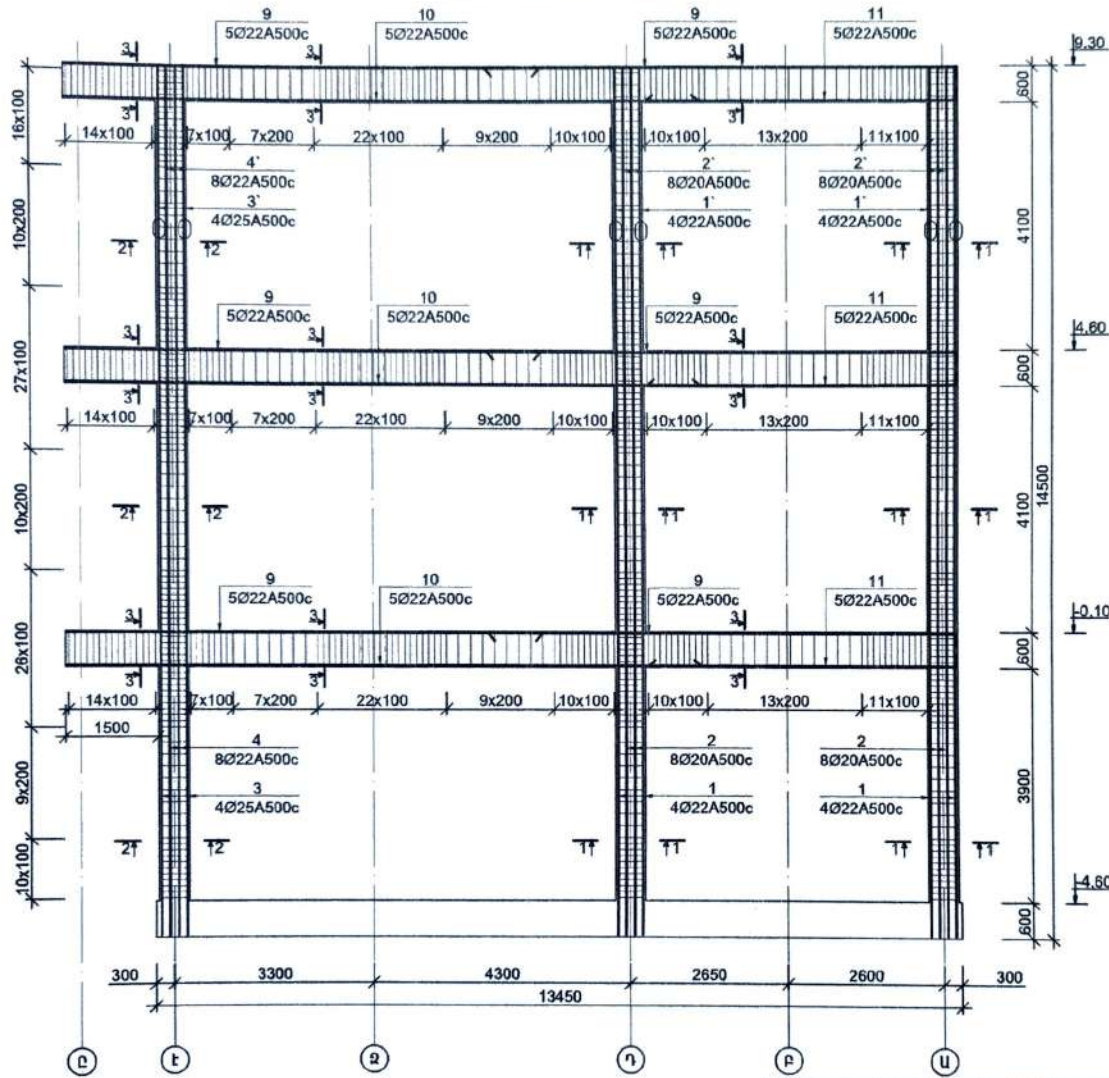

N	ՉՈՂԵՐԻ ԱՄՓՈՓԱԳԻՐ
56	
4	
7	
8	
12	

ԵՐԵՎԱՆԻ ՔԱՂԱՎԱԳՄԱՆԱՐԱՆ
ՀԱՄԱՅՆՆԵՑՎԱԾ Է No 1
 ԲԱՂԱՅՈՒՆԱԿԱՆ ԳՈՐԾՈՒՆԵՐԹՅԱՆ
 ՀԱՏՈՒԿ ԿԱՐԳԱԿՐՄԱՆ ՇՐՋԱՐԵՐԻ ՔԱՐԿ
 No _____
 « _____ » 20 ____ թ.
 « _____ » 20 ____ թ.

ՆԱԾ	Հ. Արտաբայան	ՊԱՏՎԻՐԱՏՈՒՄ՝ ԱՅՐԻԿՅԱՆ ՅՈՒՐԻ	Փուլ	Թերթ	Թերթեր
Նախագծ.	Հ. Դուսանյան	ԱՐՏԱՐԿԱՆ ԱՄՍՆՈՒՆԵԼԵՐԸ ՀՅՈՒՄԱՆՈՍԱԿԱՆ ՀԱՄԱՐԻ ԿԵՐԱԿՈՒՐՄԱՆ ԵՎ ԼՈՒ ԱՄՍՆՈՒՆԵԼԵՐԻ ԿՈՒՐԾՄԱՆ ԱՇԽԱՏԱՆՔԱՆ ԼԱՍՏԱԳԻՏ	ՄԼ	ԿԵ-17	34
Ճարտ.	Վ. Ալվարտյան	ԵՐԵՎԱՆ, ԿԵՆՏՐՈՆ ԱՐԳԵՏՐԻ ՇՈՒՐԱՆ 48 ԵՎ 48ՈՒ			
		ՇՐՋԱՆԿ 9 ԱՌԱՆՅՐԻՎ			ՀԱՐՇԻՆ ԼՆԱԿԱԳԻՏ ՄՈՂ

ԿՏԻՎԱԾՔ 1-1 Մ 1:20

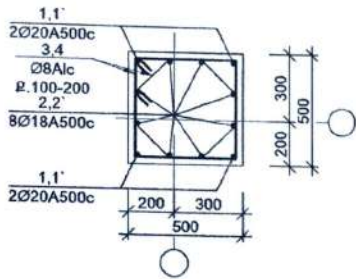

ԿՏԻՎԱԾՔ 2-2 Մ 1:20

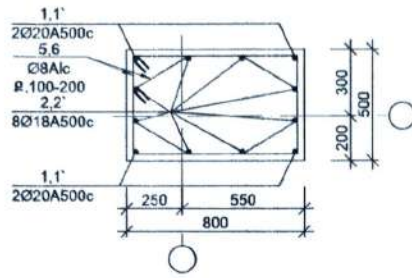

ԿՏԻՎԱԾՔ 3-3 Մ 1:20

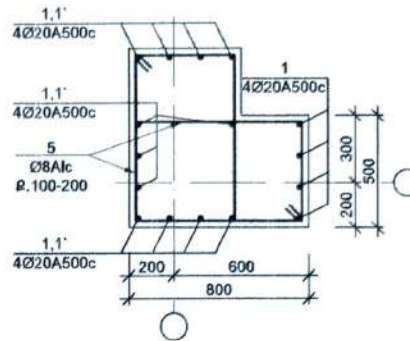

ԿՏԻՎԱԾՔ 4-4 Մ 1:20

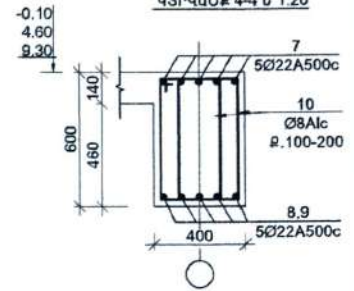

N	ՉՈՂԵՆԻ ԱՍՓՈԾԱԳԻՐ
3	
4	
5	
6	
10	

Տարր N	ՆՇԱՆԱԿՈՒՄ	Քան. հատ	Քաշը 1էլ. համար(կգ)	Ընդհանր զ (կգ)
ՇՐՋԱՆԱԿ 7 ԱՌԱՆՔԻՐ				
1	Ø20A500c L= 12000	28	29.6	828.2
2	Ø18A500c L= 12000	24	24.0	575.0
1'	Ø20A500c L= 3000	28	7.4	207.1
2'	Ø18A500c L= 3000	24	6.0	143.8
3	Ø8 Alc L= 2000	218	0.8	172.0
4	Ø8 Alc L= 1600	218	0.6	137.6
5	Ø8 Alc L= 2600	327	1.0	335.3
6	Ø8 Alc L= 2080	109	0.8	89.4
7	Ø22A500c L= 8000	30	23.9	715.8
8	Ø22A500c L= 11700	15	34.9	523.4
9	Ø22A500c L= 4000	15	11.9	179.0
10	Ø8 Alc L= 1760	654	0.7	454.0
	ՔԵՏՈՆ B20			298 ³

ԱՄՐԱՆՆԵՐԻ ՄԻԱՅՄԱՆ ԳՆԱԳԻՅՑ Մ 1:10

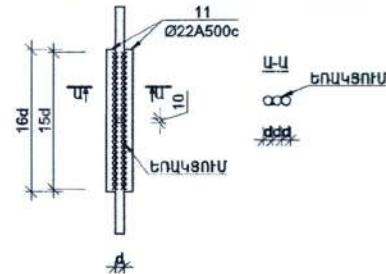

ԵՐԵՎԱՆԻ ԲԱՐՈՍԵՆՏԱՐԱՏ
ՀԱՄԱՁԱՅՆԵՑՎԱԾ Է No 1
 ԲԱՐՈՍԵՆՏԱՐԱՏ ԳՈՐԾՈՒՆԵՐՈՒԹՅԱՆ
 ԱՇՐԱՏԱՆՔԱՅԻՆ ՆԱԽԱԳԻՐ
 ՀԱՏՈՒԿ ԿԱՐԳԱՎՈՐՈՒՄԱՆ ԹՄԱԳԵՐՈՒ ԲԱԺԻՆ
 No _____
 « _____ » 20 թ.

« ԲԱՐՈՍԵՆՏ » ՍՊԸ
 ԿԱՏՈՒՄ ԿԱՐԳԱՎՈՐՈՒՄ
 « _____ » 20 թ.

ՆՊՃ	Գ. Մարտիպյան	ՊԱՏՎՈՐՈՒՄ	ԱՅՐԻԿԱՆ ՅՈՒՐԻ	Փուլ	Թերթ	Թերթեր
Նախագծ.	Գ. Դուսևյան		ԱՐՏԱՐԱԿԱՆ ԱՄԱՆԵՆՆԵՐԸ ԳՈՐԾՈՒՆԵՐՈՒՄԻ ԳՆԱԿՈՒՐ ԿՈՆՍՏՐԱԿՏԻՆԵՐԻ ԿԱՌԱՐՄԱՆ ԱՇՐԱՏԱՆՔԱՅԻՆ ՆԱԽԱԳԻՐ	ԱՄ	ԿԵ-16	34
Ճարտ.	Կ. Ավետիսյան		ԵՐԵՎԱՆ, ԿՈՆՏՐՈՆ ԱՐԳԻՏԻՎ ՓՈՐՏՈՆ 48 ԵՎ 48Ի			
			ՇՐՋԱՆԱԿ 7 ԿՏԻՎԱԾՔԵՐ			ԳՐԱԲԻՆ ՆԱԽԱԳԻՐՈՒ ՄՈԸ

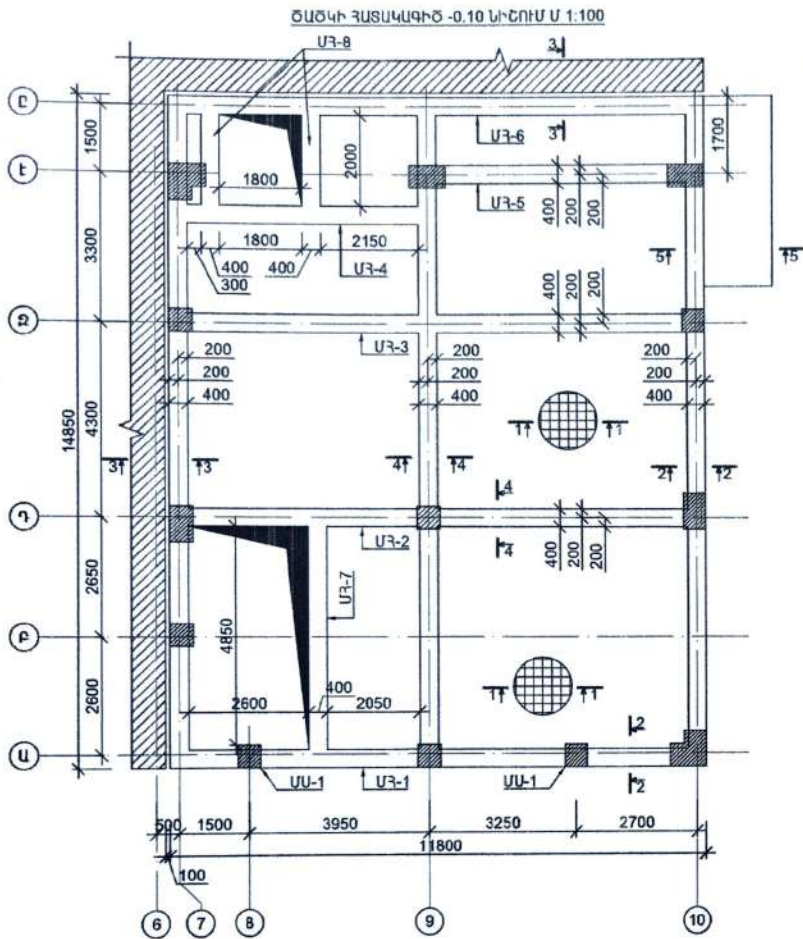

ՃԱԾԿ 0.00 ԽՐՇՈՒՄ
ԿՏՐՎԱԾՔ 1-1 Մ 1:20

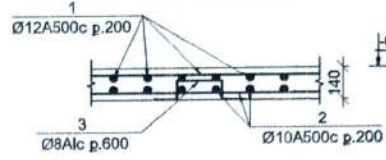

ՃԱԾԿ -0.10 ԽՐՇՈՒՄ
ԿՏՐՎԱԾՔ 4-4 Մ 1:20

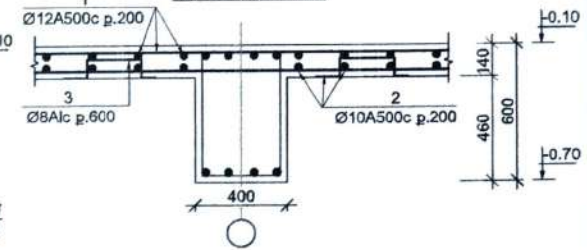

ՃԱԾԿ -0.10 ԽՐՇՈՒՄ
ԿՏՐՎԱԾՔ 2-2 Մ 1:20

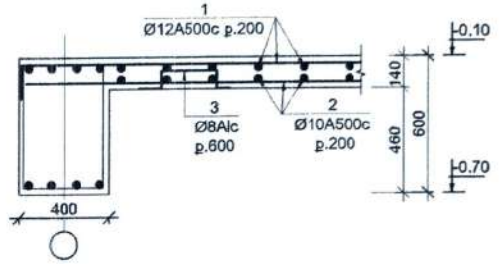

ՃԱԾԿ -0.10 ԽՐՇՈՒՄ
ԿՏՐՎԱԾՔ 3-3 Մ 1:20

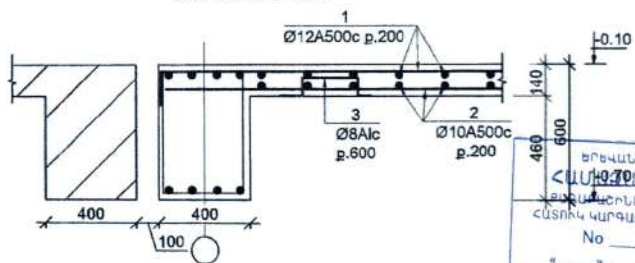

ՃԱԾԿ -0.10 ԽՐՇՈՒՄ
ԿՏՐՎԱԾՔ 5-5 Մ 1:20

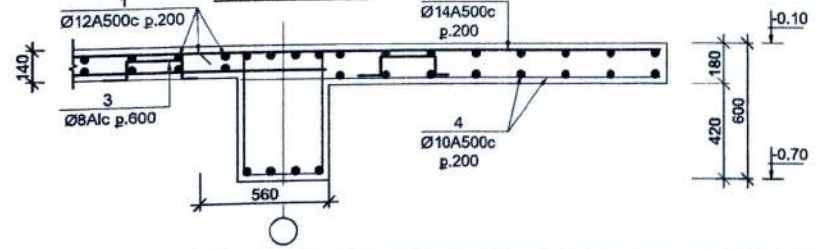

ԵՐԵՎԱՆԻ ԲՈՒՆԱՎԱԿՆԵՐԱՐԱՆ
ՀԱՄԱՐ 100/ՅՆՆԵՑՎԱԾ Է No 1
ԵՐԵՎԱՆԻ ԳՈՐԾԱՆՈՒՄԻ ԳՈՐԾԱՆՈՒՄԻ ԿՈՄԻՏԵ
ՀԱՏՈՒԿ ԿԱՐԳԱՎՈՐՄԱՆ ՇՐՋԱՆԵՐԻ ՔՈՒՆ
No _____
« _____ » 20 թ.

Տարր N	ՆՇԱՆԱԿՈՒՄԸ	Քան. հատ	Քաշը 1կ. համար(կգ)	Ընդհանուր ը (կգ)
ՃԱԾԿԻ ՍԱԼ -0.10 ԽՐՇՈՒՄ				
1	Ø12A500c L= 1600000	1	1419.8	1419.8
2	Ø10A500c L= 1600000	1	986.0	986.0
3	Ø8 A1c L= 690	260	0.3	70.8
4	Ø10A500c L= 130000	1	80.1	80.1
5	Ø14A500c L= 45000	1	54.4	54.4
ԲԵՏՈՆ B20				17.60

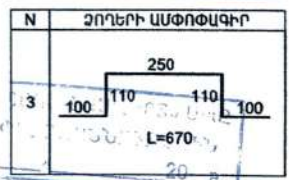

ՆՈՏ	Գ. Սողոմոնյան	ՊՏԱԿՐԱՏՈՒՄ	ԱՅՐԻԿԱՆ ՅՈՒՐԻ		
Նախագծ.	Գ. Դոմանյան		ԱՐՏԱԿՐԱՎԱԿԱՆ ՍԱՆՎԵՏԵԼՔԻՆԸ ԳՈՐԾԱՆՈՒՄԻ ԿՈՄԻՏԵՆ ԱՆՆԱՏԱՆԱՅԻՆ ԼԱՆԱԿԻՆԸ		
Ճարտ.	Վ. Ավետիսյան		ԵՐԵՎԱՆ, ԿԵՆՏՐՈՆ ԱՐԳԵՏԻ ԳՈՐԴՆ 48 ԵՎ 48/1		
			ՃԱԾԿ ԳՆԱԿԱԳԻՏ -0.10 ԽՐՇՈՒՄ		
			Փուլ	Թերթ	Թերթեր
			ՍԼ	ԿԵ-14	34
			ՀԱՐՇԻՆ ԵՆԱԿԱԳԻՏ ՍՊԸ		

ԵՐԶԱՆԱԿ 7 ԱՌԱՆՅՐԻՎ Մ 1:75

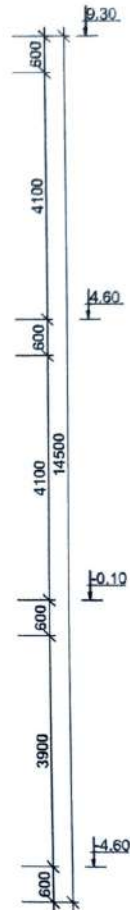
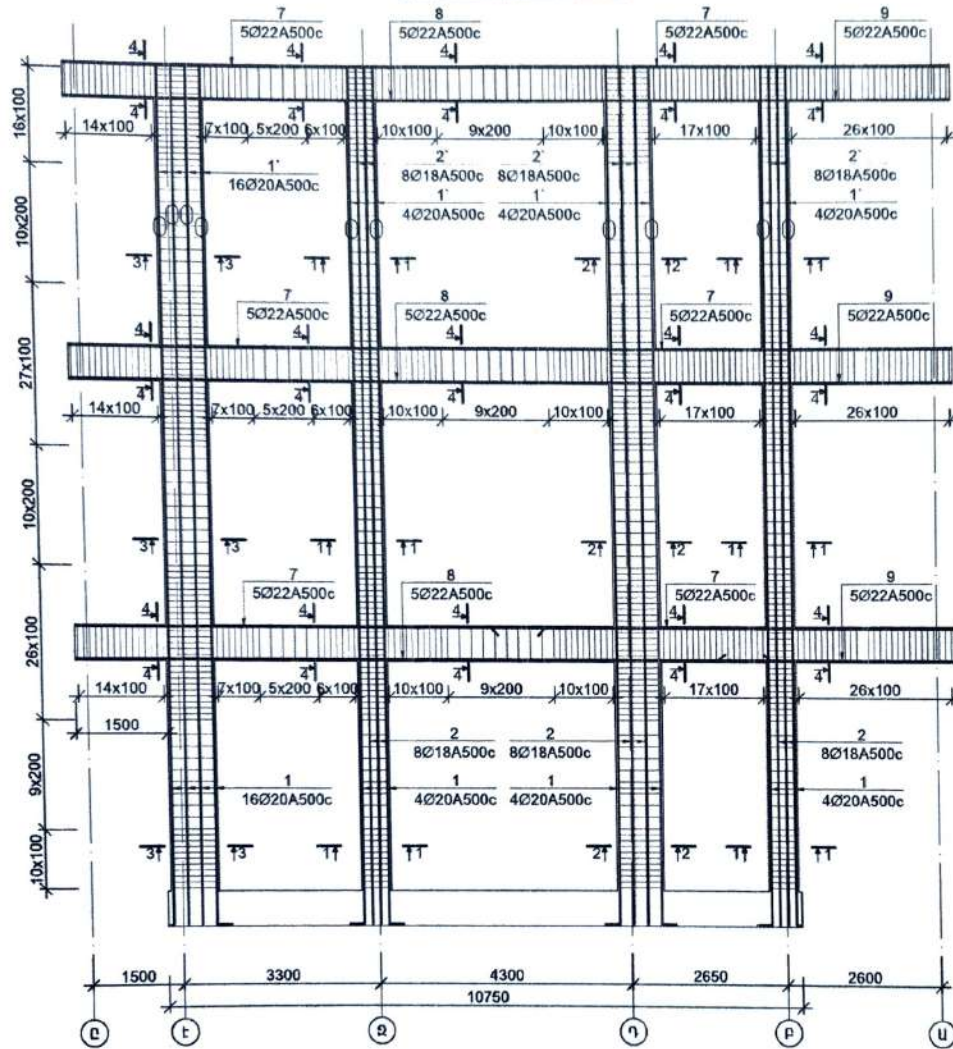

N	ՉՈՂԵՐԻ ԱՄՓՈՓԱԳԻՐ
3	
4	
5	
6	
10	

ԵՐԶԱՆԱԿ 7 ԱՌԱՆՅՐԻՎ
ՀԱՄԱՁԱՅՆՅԵՑՎԱԾ Է No 1
 ԲԱՆԱՍՏՐԱՆԱԿԱՆ ԳՈՐԾՈՒՆԵՐԹԱՅՆ
 ՀԱՏՈՒԿ ԿԱՐԳԱՎՈՐՄԱՆ ԾՐԱԳՐԵՐԻ ԲԱՇԽ
 No _____
 « _____ » 20 _____ թ.

ԵՐԶԱՆԱԿ 7 ԱՌԱՆՅՐԻՎ
 « _____ » 20 _____ թ.

ԱԳՏ	Գ. Անդրեսյան	ՊԱՏՎՈՐՄԱՆ՝ ԱՅԻՆԿԱՆ ՑՈՒՐԻ	Փուլ	Թեթ	Թերթը
Նախագծ.	Գ. Դուրանյան	ԱՐՏԱՐԱԿԱՆ ԱՄԱՆՈՅՆԵՐԻ ԶՈՒՄԱՆՈՒՄԻ ԶԱՄԱՆԻՐ ԿԵՆՏՐՈՆԻՍԱՆ ԵՎ ՆՈՐ ԱՄԱՆՈՅՆԵՐԻ ԿԱՌՈՐՏՄԱՆ ԱՆՍՏԱՆԱԶԱՆ ԵՎԱԿԱՑ ԵՐԶԱՆԱԿ 7 ԱՌԱՆՅՐԻՎ	ԱՄ	ԿԵ-15	34
Ճարտ.	Վ. Ավետիսյան	ԵՐԶԱՆԱԿ 7 ԱՌԱՆՅՐԻՎ	ԳՐԱԳԻՆ ԱՆՍՏԱԳԻՑ՝ ՄՊԸ		

ԿՈՇՏՈՒԹՅԱՆ ՊԼԱՆ 3՝ Ս 1:50

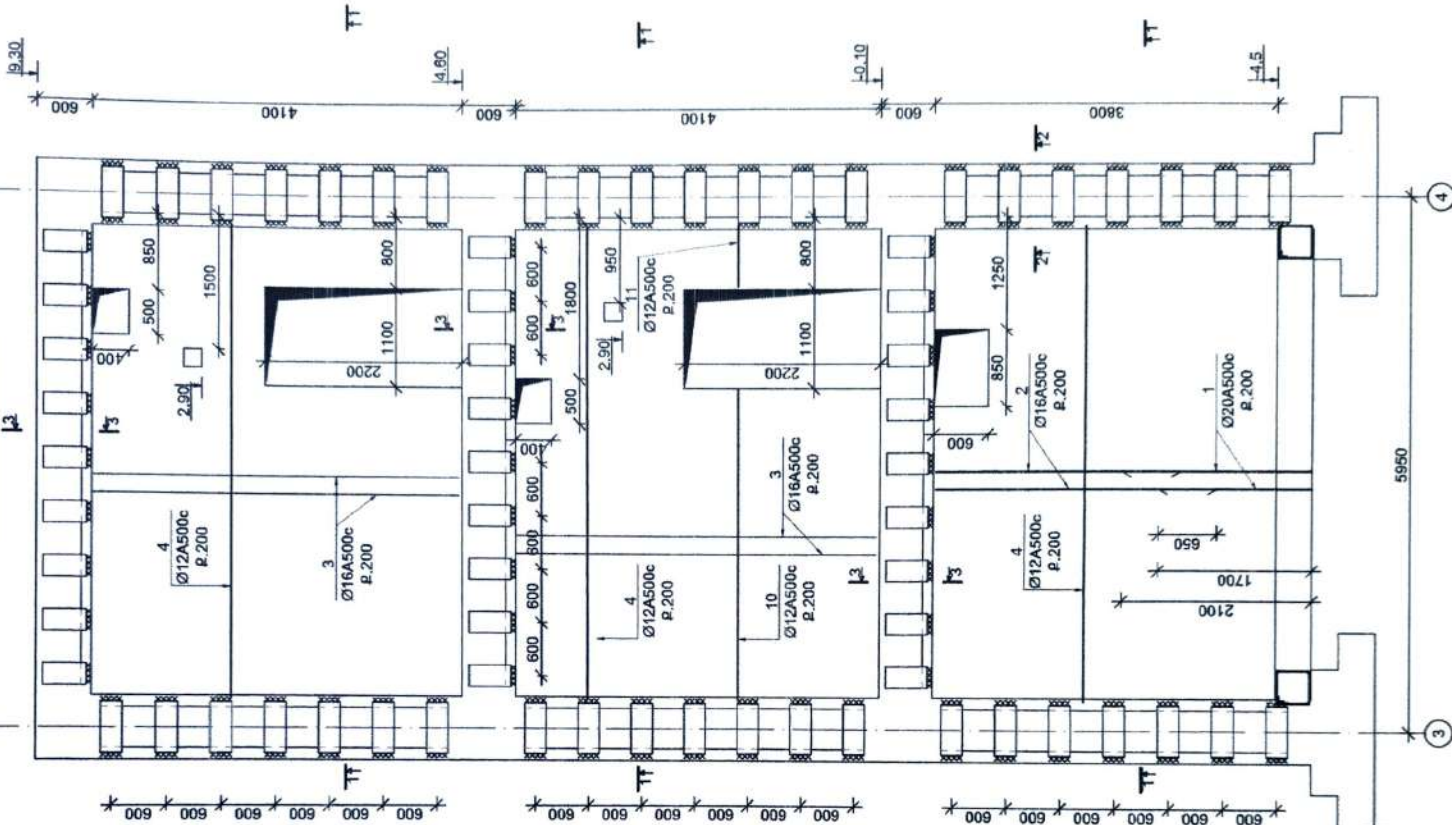

ՄԱՍՆԱԳԻՐ ՄԵԿ ԷԼԵՄԵՆՏԻ ՀԱՄԱՐ

Տարր N	ՆՇԱՆԱԿՈՒՄ	Քաճ. հատ.	Քաշը 1էլ. համար(կգ)	Ընդհանրը (կգ)
ԿՈՇՏՈՒԹՅԱՆ ՊԼԱՆ 3՝ (1 ՀՍ)				
1	Ø20A500c L= 2100	52	5.2	269.2
2	Ø16 A500c L= 2750	52	4.3	225.6
3	Ø16 A500c L= 4050	104	6.4	664.5
4	Ø12 A500c L= 5500	122	4.9	595.4
5	Ø8 A/c L= 420	168	0.2	27.8
6	-560x240x6	138		949.5
7	-360x240x6	51		187.2
8	-614x240x6	87		673.2
9	75x75x6 L= 80	1		551.2
10	Ø12 A500c L= 3500	44	3.1	136.7
11	Ø12 A500c L= 700	44	0.6	27.3
12	Ø12 A500c L= 1280	44	1.1	49.2
	ԲԵՏՈՆ B20			180 ³

ԵՐԵՎԱՆԻ ԲԱՐՈՋԱՊԵՏԱՐԱՆ
ՀԱՄԱԳԱՅՆՆԵՏՎԱԾ Է No 1
 ԲԱՐՈՋԱՊԵՏՈՒՄԱՆ ԳՈՐԾՈՒՆԵՐՈՒԹՅԱՆ
 ՀԱՏՈՒԿ ԿԱՐԳԱՎՈՐՄԱՆ ՕՐԱԳՐԻ ԲԱԾԻ
 No _____ 20 թ.

ՄԱՍՆԱԳՐԻ ՊԵՏԱԿԱՆ ՍԵՐԻԱԿԱՆ
 ՆՈՒՄԵՐՆԵՐԻ ԿՈՒՐՍՆԵՐԻ
 _____ 20 _____

ՆԱԾ	Հ. Արտրեապյան	ՊԱՏՎՈՐՄԱՆ՝ ԱՅՐԻԿԱՆ ՅՈՒՐԻ	Փուլ	Թերթ	Թերթեր
Նախագծ.	Հ. Դուրանյան	ԱՐՏԱԴՐԱԿԱՆ ՄԱՍՆԱԿԵԼԵԲԻՐ ՀՈՒՄԱՆԱՍՅԱԿԻ ՀԱՄԱՆԻՐԻ ԿԵՐԱՎՈՐՄԱՆ ԵՎ ԵՐ ՄԱՍՆԱԿԵԼԵՐԻ ԿՈՒՐՍԵՆԻ ԱՆՍԱՆԱԶԱԿԻ ԿԱՌՈՒՄԸ:	ՍՆ	ԿԵ-13	34
Ճարտ.	Կ. Ալվարիսյան	ԵՐԵՎԱՆ, ԿԵՆՏՐՈՆ ԱՌՈՂՈՏԻՑԻ ՓՈՐՏՈՆ 48 ԵՎ 48/1			
		ԿՈՇՏՈՒԹՅԱՆ ՊԼԱՆ 3			ՀԱՐՔԻՆ ՆԱԽԱԳԻԾ ՍԵՐ

ԿՈՇՏՈՒԹՅԱՆ ՊԱՍ 4" Մ 1.50

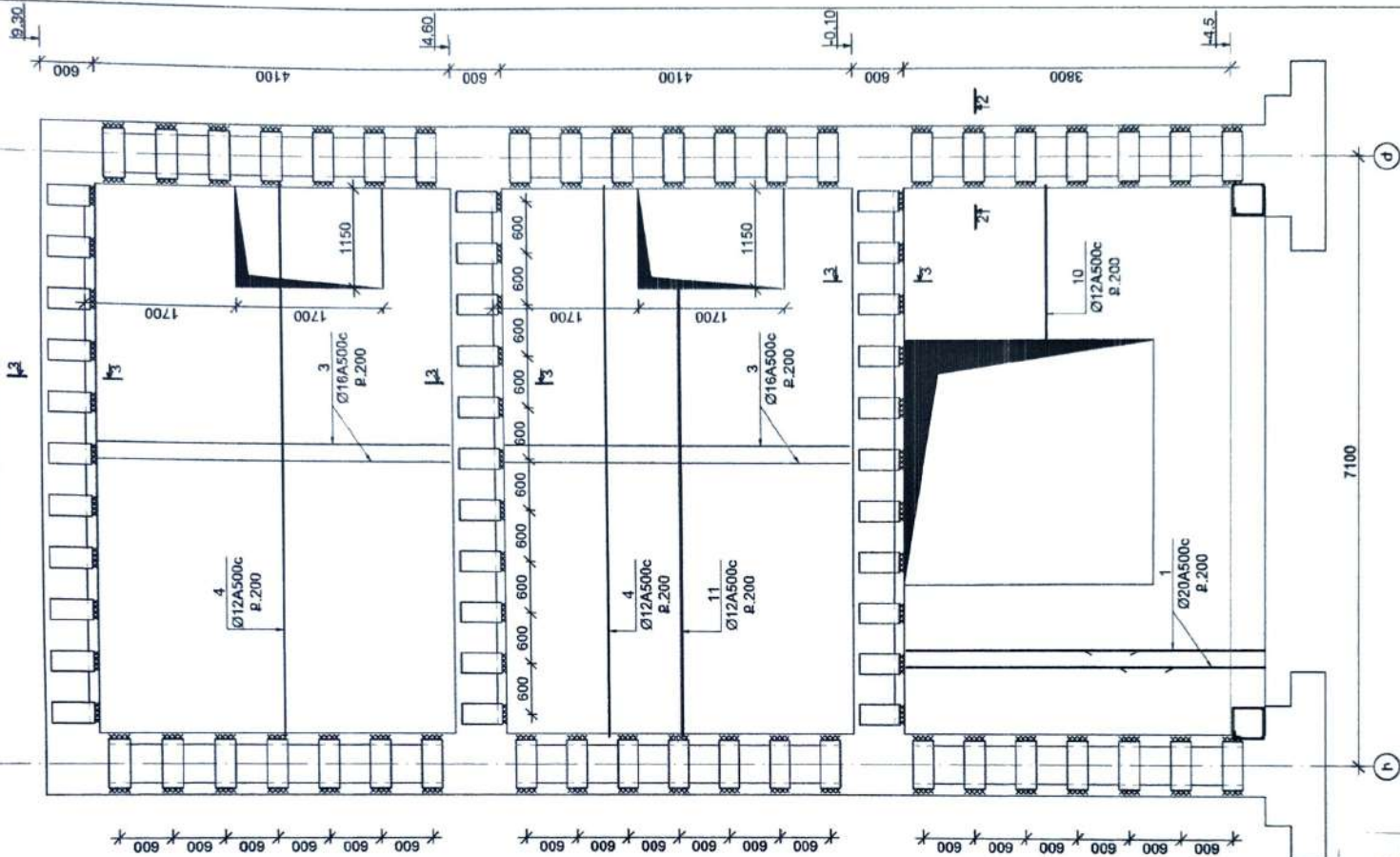

ԱՄՈՒՆ ԿՈՇՏՈՒԹՅԱՆ ՊԱՍ 4" Մ 1.50

Տարր N	ՆՇԱՆԱԿՈՒՄ	Քան. հատ	Քաշը 1կ. համար(կգ)	Ընդամենը (կգ)
ԿՈՇՏՈՒԹՅԱՆ ՊԱՍ 4" (1 ՊԱՍ)				
1	Ø20A500c L= 2100	64	5.2	331.3
2	Ø16 A500c L= 2750	64	4.3	277.6
3	Ø16 A500c L= 4050	128	6.4	817.8
4	Ø12 A500c L= 6500	58	5.8	334.5
5	Ø8 Alc L= 420	168	0.2	27.8
6	-560x240x6	150		949.5
7	-360x240x6	53		215.7
8	-614x240x6	97		673.2
9	75x75x6 L= 88	1		606.3
10	Ø12 A500c L= 1800	56	1.6	89.4
11	Ø12 A500c L= 5250	36	4.7	167.7
12	Ø12 A500c L= 1260	81	1.1	90.6
ԲԵՏՈՆ B20				200 ³

ԵՐԵՎԱՆԻ ԶԱՐԱՔԱՆՈՒՄՆԵՐՆԵՐԻ
ՀԱՄԱՁԱՅՆՆԵՑՎԱԾ Է No 1
 ԶԱՐԱՔԱՆԻՆՍԱՆ ԳՈՐԾՈՒՆԵՐԹՅԱՆ
 ՀԱՏՈՒԿ ԿԱՐԱՎՈՐՈՒՄԸ ՇՐՋԱՆԵՐԻ ԲԱՆԻ
 No _____
 « _____ » 20 ____ թ.

ԿՈՇՏՈՒԹՅԱՆ ՊԱՍ 4" Մ 1.50
 « _____ » 20 ____ թ.

ՆԳՃ	Գ. Անդրեասյան	ՊԱՏՎՈՐՏՈՒՄ	ԱՎՈՐԿԱՆ ՅՈՒՐԻ			
Նախագծ.	Գ. Դուրանյան		ՄՍՏՐԱՐԱԿԱՆ ԱՄՆԱԾԵԼԵԲՐԸ ԶՈՒՐՈՒՄՆԵՐԻ ԳԱՆՈՒԿԻ ԿՈՐԿԱՐԴՈՒՄՆԵՐԻ ԵՎ ԼՈՐ ԱՄՆԱԾԵԼԵԲՆԵՐԻ ԿՈՐԿՈՒՄՆԵՐԻ ԱՆՍՏԱՆԱՔԱՅԻՆ ԱՆՍՏԱՐՆԵՐԻ	Փուկ	Թերթ	Թերթեր
Ճարտ.	Վ. Ավետիսյան		ԵՐԵՎԱՆ, ԿԵՆՏՐՈՆ ԱՊՈՒՅՑԻ ՓՈՐՏՈՒ 48 ԵՎ 48Ի	ԱՆ	ԿԵ-12	34
ԿՈՇՏՈՒԹՅԱՆ ՊԱՍ 4				ԳԱՐԵՆԻ ԱՆՍՏԱԳԻԾ ՄՈԸ		

ԿՈՇՏՈՒՅՄԱՆ ՊԻՍ 2՝ Ս 1:50

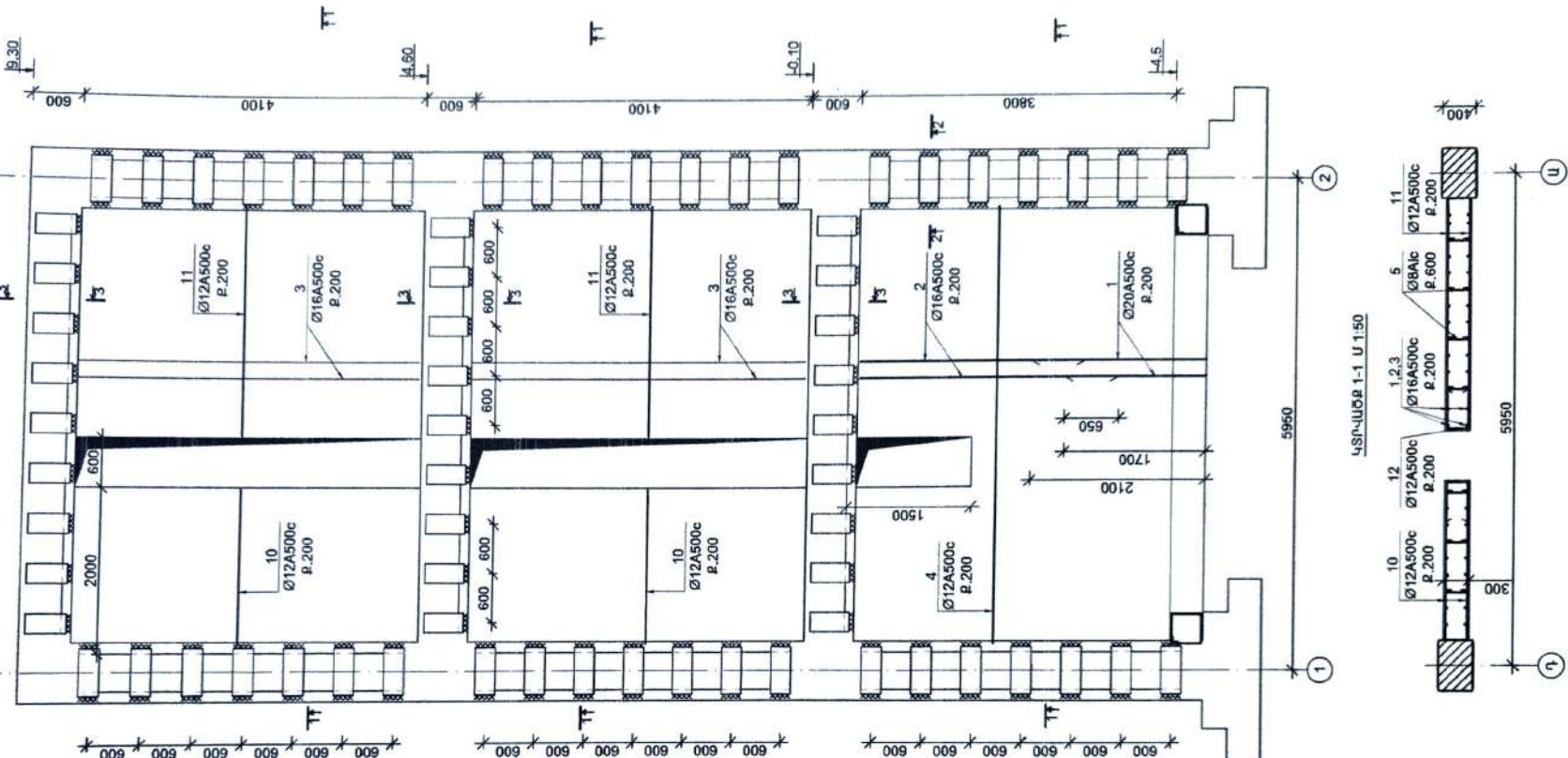

ԿՏՈՒՎԱԾ Բ-1-1 Ս 1:50

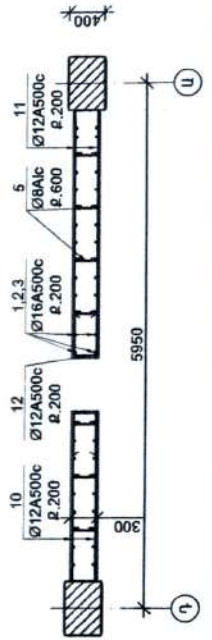

ԵՐԵՎԱՆԻ ԲՈՒՐՈՒՄԻՆՍՏՐԱՏՈՐԱՏ

ՀԱՄԱՅՆՆԵՐՑՎԱԾ Է No 1

ԲՈՒՐՈՒՄԻՆՍՏՐԱՏՈՐԱՏԻ ԳՈՐԾՈՒՆԵՐՈՒՄԸՆ ԿԱՏՈՒՎԱԾ Բ-1-1 Ս 1:50

No _____ 20 թ.

« _____ » _____ 20 թ.

ՆԳՏ	Գ. Արդուհայան	<i>Arduhayan</i>	ՊՏԿՐՈՒՄՆԻ ԱՅՐԻԿԱՆ ՅՈՒԿԻ		
Նախագծ.	Գ. Դուխանյան	<i>Dukhanyan</i>	ԱՐԿԻՏԵԿՏՐԱՏՈՐԱՏՈՐԱՆԻ ԳՈՐԾՈՒՆԵՐՈՒՄԸՆ ԿԱՏՈՒՎԱԾ Բ-1-1 Ս 1:50	Փուլ	Թերթ
Ճարտ.	Վ. Արդուհայան	<i>Arduhayan</i>	ԵՐԵՎԱՆ, ԿՈՍՏՐՈՒ ԱՐԿԻՏԵՐԻ ՓՈՐՈՒՑ 48 ԵՎ 48/1	ԱՆ	46-10
			ԿՈՇՏՈՒՅՄԱՆ ՊԻՍ 2		ԳՐԱԲԵՆ ԼՆԱՆՈՒԹՅՈՒՆ ՍՊԸ

ԿՈՆՏՐՈՅԱՆ ՊԼԱՆ 2 Ա 1:50

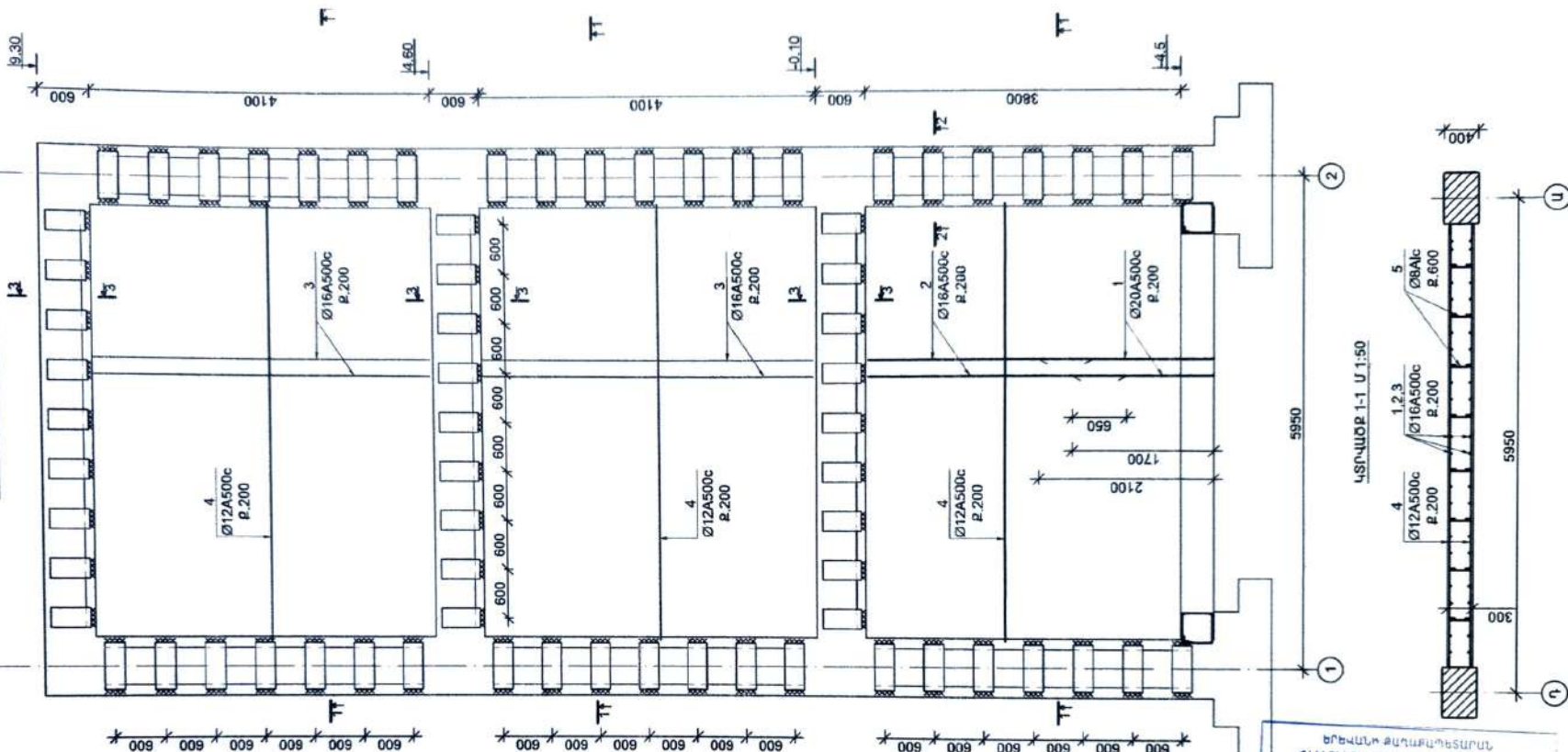

ԿՍՏՈՒՄՈՒՄ 1-1 Ա 1:50

ԵՐԵՎԱՆԻ ԲՆԱԿԱՐԿՈՒԹՅԱՆ ՍՈՑԻԱԼԻՍՏԻԿԱՆ ԿՐԹԱՎԱԿՐԱԿԱՆ ԳՐԱԴԱՐԱՆԻ ԿՈՆՏՐՈՅԱՆ ԿԱՏՈՒԿ ԿԱՐԳԱՎՈՐՄԱՆ ՇՐՋԱՆԻ ԲԱՆՈՒ
 No _____
 « _____ » _____ 20 թ.

« ԵՐԵՎԱՆԻ ԲՆԱԿԱՐԿՈՒԹՅԱՆ ՍՈՑԻԱԼԻՍՏԻԿԱՆ ԿՐԹԱՎԱԿՐԱԿԱՆ ԳՐԱԴԱՐԱՆԻ ԿՈՆՏՐՈՅԱՆ ԿԱՏՈՒԿ ԿԱՐԳԱՎՈՐՄԱՆ ՇՐՋԱՆԻ ԲԱՆՈՒ »
 « _____ » _____ 20 թ.

Եզր	Գ. Աղոբադյան	<i>AG</i>	ՊՍԿ-ԿՐԱՏՈՒՄ՝ ԱՅՐԻԿԱՆ ՁՈՒՐԻ	Փուլ	Թերթ	Թերթեր
Նախագծ.	Գ. Դուսևյան		ԱՐՏԱՐԿԱՆ ՍԱՆՎԱՇԵԼՈՐԻ ՀՈՒՄԱՆՈՒՄԻ ՀԱՄԱԼԻՐԻ ԿՐԻՎԱՐԿՈՒՄՆԱՆ ԵՎ ԼՈՒ ՍԱՆՎԱՇԵԼՆԵՐԻ ԿՈՆՏՐՈՅԱՆ ԱՇԽԱՏԱՆԱԵՐԻ ԼԱՆՁԳԻՑ:	ԱՆ	ԿԵ-7	34
Ճարտ.	Կ. Ալվերդյան	<i>AV</i>	ԵՐԵՎԱՆ, ԿԵՆՏՐՈՆ ԱՐԳԵՏԻ ՓՈՒԹ 48 ԵՎ 48/1	ԳՐԱԿՐԱԿԱՆ ԵՎ ԿՈՆՏՐՈՅԱՆ ՊԼԱՆ 2		
				ԳՐԱԿՐԱԿԱՆ ԵՎ ԿՈՆՏՐՈՅԱՆ ՊԼԱՆ 2		

ԿՈՇՏԻՊԵՅԱԿ ՊԼԱՆ 3 Ա 1:50

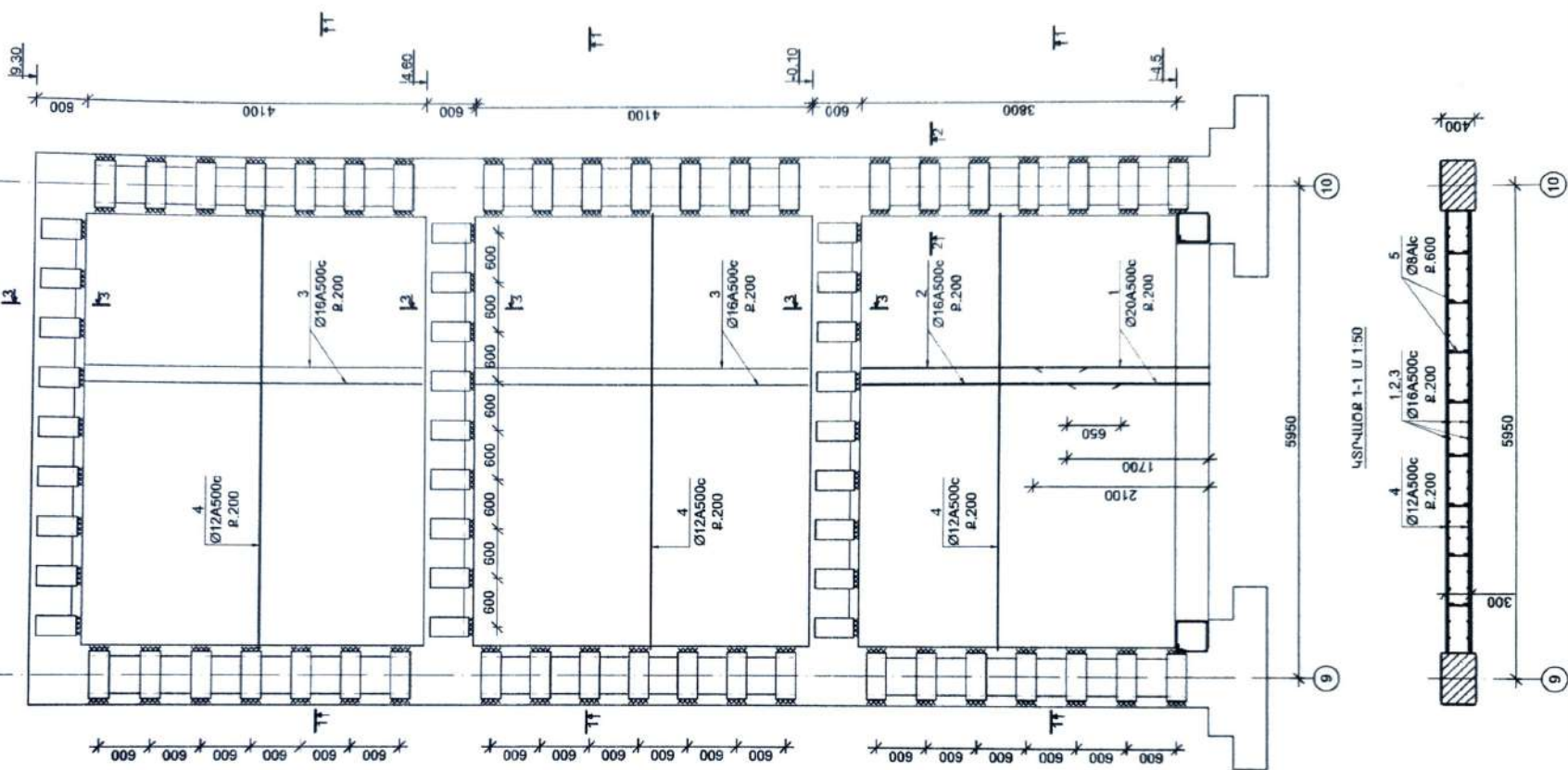

ԵՐԵՎԱՆԻ ՔԱՂԱՎԱԿԱՆԱԿԱՆ ԳՐԱԴԱՐԱՆԻ ԳՐԱԳՈՐԾՆԵՐՈՒԹՅԱՆ ԿԱՏՈՒԿ ԿԱՐԳԱՎՈՐՈՒՄԸ ԾՐԱԳՐՈՒԹՅԱՆ ԵՐԵՎԱՆԻ ՔՈՒՆՆԵՐԻ ԲՆԱՎՈՐՈՒՄԸ

ՃԱՄԱՋԱՆՆԵՏՎԱԾ Է No 1

ԱՐԽԱՐԱԾՈՒՄԸ ԳՐԱԳՈՐԾՆԵՐՈՒԹՅԱՆ ԿԱՏՈՒԿ ԿԱՐԳԱՎՈՐՈՒՄԸ ԾՐԱԳՐՈՒԹՅԱՆ ԵՐԵՎԱՆԻ ՔՈՒՆՆԵՐԻ ԲՆԱՎՈՐՈՒՄԸ

No _____

« _____ » 20 ____ թ.

ՃԱՄԱՋԱՆՆԵՏՎԱԾ Է No 1

ԱՐԽԱՐԱԾՈՒՄԸ ԳՐԱԳՈՐԾՆԵՐՈՒԹՅԱՆ ԿԱՏՈՒԿ ԿԱՐԳԱՎՈՐՈՒՄԸ ԾՐԱԳՐՈՒԹՅԱՆ ԵՐԵՎԱՆԻ ՔՈՒՆՆԵՐԻ ԲՆԱՎՈՐՈՒՄԸ

« _____ » 20 ____ թ.

Ազգ	Գ. Անդրեասյան	<i>Գ. Անդրեասյան</i>	ՊԱՏՎԱԾՆԵՐՈՒՄ ԿԱՐԳԱՎՈՐՈՒՄԸ		
Նախագծ	Գ. Դուրյան		ԱՐԽԱՐԱԾՈՒՄԸ ԳՐԱԳՈՐԾՆԵՐՈՒԹՅԱՆ ԿԱՏՈՒԿ ԿԱՐԳԱՎՈՐՈՒՄԸ ԾՐԱԳՐՈՒԹՅԱՆ ԵՐԵՎԱՆԻ ՔՈՒՆՆԵՐԻ ԲՆԱՎՈՐՈՒՄԸ	Փուլ	Բնոր
Ընդր.	Կ. Ավետիսյան	<i>Կ. Ավետիսյան</i>	ԵՐԵՎԱՆԻ ԿԵՆՏՐՈՆ ԱՐԿԻԹԵԿՏՐԱԿԱՆ ՓՈՐՈՒՑ 48 ԵՎ 48/1	ԱՆ	ԿԵ-8
			ԿՈՇՏԻՊԵՅԱԿ ՊԼԱՆ 3		34
				ԱՆՔԱՆՈՒՄ ԿԱՐԳԱՎՈՐՈՒՄԸ	

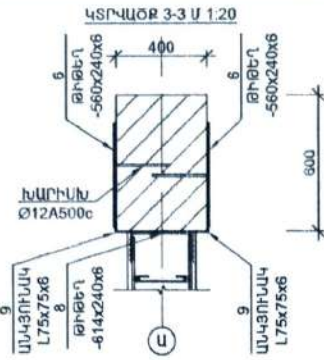
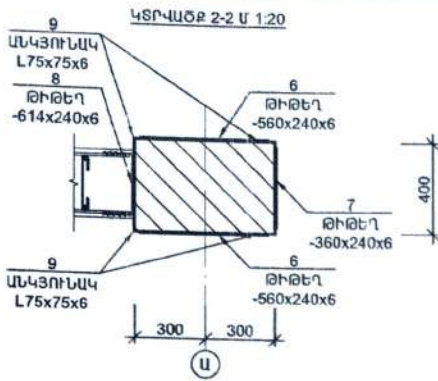

ԹԻԹԵՂ N8 Մ 1:10

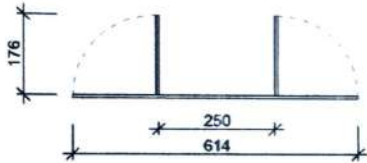

ԱՄՐԱՆԻ ՄԻԱՍՆԱՆ ՀԱՆԳՈՒՅՑ Մ 1:10

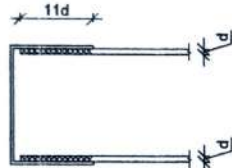

N	ՉՈՂԵՐԻ ԱՄՓՈՓԱՇԻՐ
5	
12	

ՄԱՍՆԱԳԻՐ ՄԵԿ ԷԼԵՄԵՆՏԻ ՀԱՄԱՐ

Տարր N	ՆՇԱՆԱԿՈՒՄԸ	Քան. հատ	Քաշը 1է. համար(կգ)	Ընդհանրը (կգ)
ԿՈՇՏՈՒԹՅԱՆ ՊԱՏ 3 (2 ՀԱՏ)				
1	Ø20 A500c L= 2100	52	5.2	269.2
2	Ø16 A500c L= 2750	52	4.3	225.6
3	Ø16 A500c L= 4050	104	6.4	664.5
4	Ø12 A500c L= 5500	122	4.9	595.4
5	Ø8 Alc L= 420	168	0.2	27.8
6	-560x240x6	138		949.5
7	-360x240x6	51		187.2
8	-614x240x6	87		673.2
9	75x75x6 L= 80	1		55.2
ԲԵՏՈՆ B20				18.90 ³

ՄԱՍՆԱԳԻՐ ՄԵԿ ԷԼԵՄԵՆՏԻ ՀԱՄԱՐ

Տարր N	ՆՇԱՆԱԿՈՒՄԸ	Քան. հատ	Քաշը 1է. համար(կգ)	Ընդհանրը (կգ)
ԿՈՇՏՈՒԹՅԱՆ ՊԱՏ 4 (1 ՀԱՏ)				
1	Ø20 A500c L= 2100	64	5.2	331.3
2	Ø16 A500c L= 2750	64	4.3	277.6
3	Ø16 A500c L= 4050	128	6.4	817.8
4	Ø12 A500c L= 6500	122	5.8	703.7
5	Ø8 Alc L= 420	168	0.2	27.8
6	-560x240x6	150		949.5
7	-360x240x6	53		215.7
8	-614x240x6	97		673.2
9	75x75x6 L= 88	1		606.3
ԲԵՏՈՆ B20				236 ³

ՄԱՍՆԱԳԻՐ ՄԵԿ ԷԼԵՄԵՆՏԻ ՀԱՄԱՐ

Տարր N	ՆՇԱՆԱԿՈՒՄԸ	Քան. հատ	Քաշը 1է. համար(կգ)	Ընդհանրը (կգ)
ԿՈՇՏՈՒԹՅԱՆ ՊԱՏ 1 (2 ՀԱՏ)				
1	Ø20 A500c L= 2100	64	5.2	331.3
2	Ø16 A500c L= 2750	64	4.3	277.6
3	Ø16 A500c L= 4050	128	6.4	817.8
4	Ø12 A500c L= 6500	122	5.8	703.7
5	Ø8 Alc L= 420	168	0.2	27.8
6	-560x240x6	150		949.5
7	-360x240x6	53		215.7
8	-614x240x6	97		673.2
9	75x75x6 L= 88	1		606.3
ԲԵՏՈՆ B20				236 ³

ՄԱՍՆԱԳԻՐ ՄԵԿ ԷԼԵՄԵՆՏԻ ՀԱՄԱՐ

Տարր N	ՆՇԱՆԱԿՈՒՄԸ	Քան. հատ	Քաշը 1է. համար(կգ)	Ընդհանրը (կգ)
ԿՈՇՏՈՒԹՅԱՆ ՊԱՏ 2 (1 ՀԱՏ)				
1	Ø20 A500c L= 2100	52	5.2	269.2
2	Ø16 A500c L= 2750	52	4.3	225.6
3	Ø16 A500c L= 4050	104	6.4	664.5
4	Ø12 A500c L= 5500	24	4.9	117.1
5	Ø8 Alc L= 420	168	0.2	27.8
6	-560x240x6	138		949.5
7	-360x240x6	51		187.2
8	-614x240x6	87		673.2
9	75x75x6 L= 80	1		55.2
10	Ø12 A500c L= 1900	98	1.7	165.2
11	Ø12 A500c L= 2800	98	2.5	243.5
12	Ø12 A500c L= 1260	98	1.1	109.6
ԲԵՏՈՆ B20				18.90 ³

ՄԱՍՆԱԳԻՐ ՄԵԿ ԷԼԵՄԵՆՏԻ ՀԱՄԱՐ

Տարր N	ՆՇԱՆԱԿՈՒՄԸ	Քան. հատ	Քաշը 1է. համար(կգ)	Ընդհանրը (կգ)
ԿՈՇՏՈՒԹՅԱՆ ՊԱՏ 2 (1 ՀԱՏ)				
1	Ø20 A500c L= 2100	52	5.2	269.2
2	Ø16 A500c L= 2750	52	4.3	225.6
3	Ø16 A500c L= 4050	104	6.4	664.5
4	Ø12 A500c L= 5500	122	4.9	595.4
5	Ø8 Alc L= 420	168	0.2	27.8
6	-560x240x6	138		949.5
7	-360x240x6	51		187.2
8	-614x240x6	87		673.2
9	75x75x6 L= 80	1		55.2
ԲԵՏՈՆ B20				18.90 ³

ԵՐԵՎԱՆԻ ԲԱՆԱԳԱՐԱՆՈՒՄԻ ՎԵՐԿԱՆՈՒՄԻ ԿԱՄԱՂԱՅՆԵՑՎԱԾ Է No 1
 ՀԱՄԱՐԱՆՈՒՄԻ ԿՈՇՏՈՒԹՅԱՆ ՊԱՏ 2 (1 ՀԱՏ)
 20 թ.

ՆԱԾ	Գ. Աղոթասյան	ՊԱՏՎԱԾՆԵՐ ԿՏՐԻԿԱՆ ԶՈՒՐԻ	Փուլ	Թերթ	Թերթեր
Նախագծ.	Գ. Դուրանյան	ԱՐՏԱՐ ՀԱՍՆԱԿԱՆ ԱՍՆԱԿԱՆ ԵՐԿՐԱՆՈՒՄԻ ԿԵՐԱԿԱՐԴՈՒՄԻ ՆԻՒՆՈՒ ՄԱՍՆԱԿԱՆ ԵՐԿՐԱՆՈՒՄԻ ԿՈՇՏՈՒԹՅԱՆ ԱՆՍՏԱՆԱԶԱՅԻՆ ԱՆՍՏԱԿԱՆ ԵՐԿՐԱՆՈՒՄԻ ԿՈՇՏՈՒԹՅԱՆ ՊԱՏ 2 (1 ՀԱՏ)	ՄԼ	ԿԵ-6	34
Ճարտ.	Վ. Ավետիսյան	ԵՐԵՎԱՆ, ԿԵՆՏՐՈՆ ԱՐԿԵՏՏԻ ԳՈՐԴՈՑ 48 ԵՎ 48Ի	ՀԱՐՇԻՆ ԱՆՍՏԱԿԱՆ ՍՊԸ		

ԿՈՇՏՈՒԹՅԱՆ ՊԼԱՆ 1 Ա 1:50

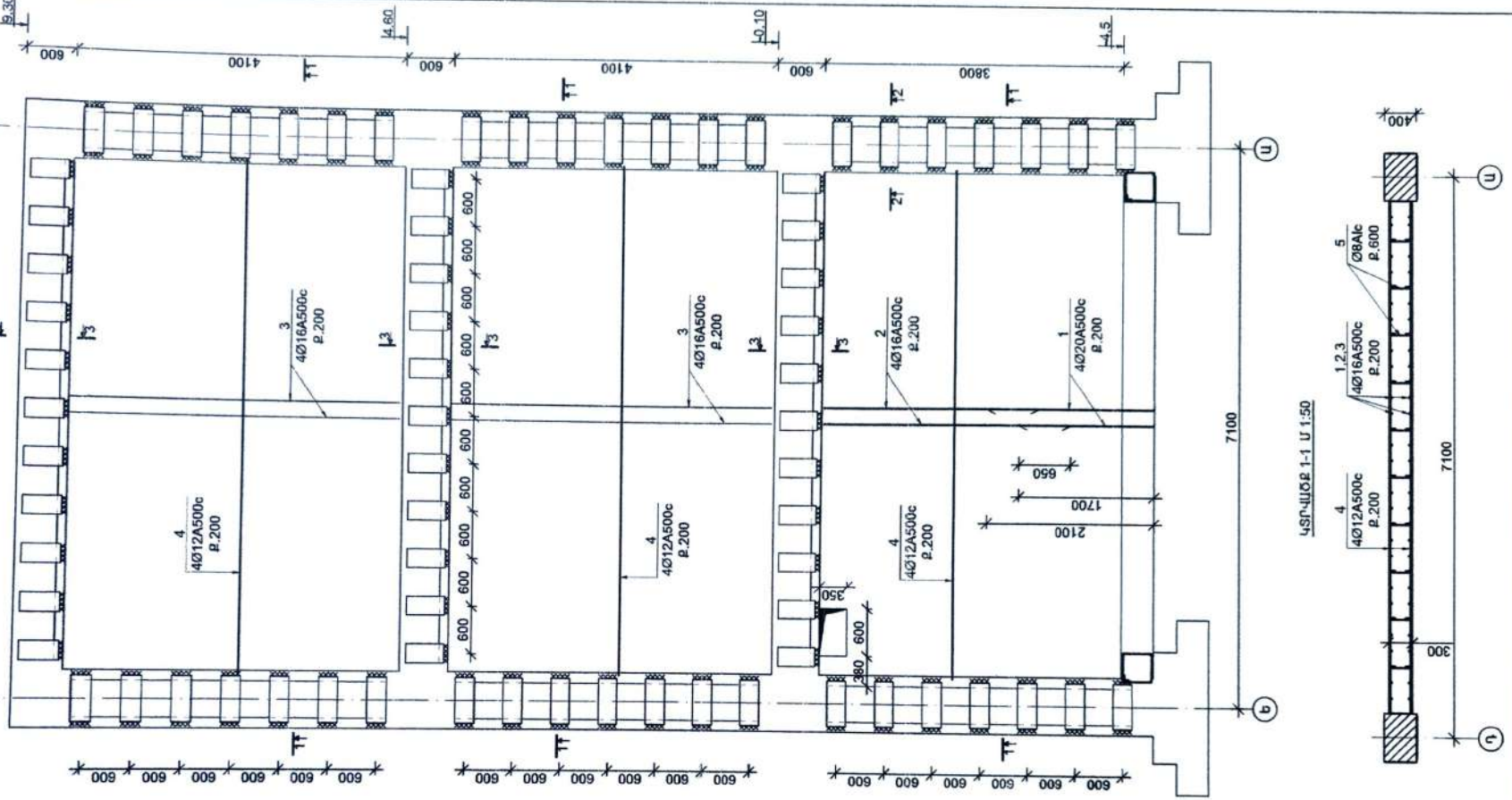

ԵՐԵՎԱՆԻ ԶԱՐԿԱՊՈՒԹՅԱՆ
ՀԱՄԱԶԱՅՆԵՑՎԱԾ Է No 1
 ԵՐԵՎԱՆԻ ԿՈՇՏՈՒԹՅԱՆ ԳՈՐԾԻ ԼԵՆԻՆ ԲՅՈՒ
 ՀԱՏՈՒԿ ԿԱՐԳԱԿՈՒՄԱՆ ԾՐԱԳԵՐԻ ԲԱԺԻ
 No _____ 20 թ.
 « _____ » _____ 20 թ.

ՆճՏ	Գ. Աղոթապյան	<i>ԲԱՄ</i>	ՊԱՏՎՈՐԱՏՈՒ ԿՈՇՏՈՒԹՅԱՆ ԶՈՒՐԴԱՆ ԶՈՒՐԻ	Փույ	Թեք	Թեքեր
Նախագծ.	Գ. Դուրմալյան		ԱՐՏԱՐՈՒՄԱՆ ԱՄՆԱԾԵԼՆԵՐԻ ԳՅՈՒՄԱՆՈՒԹՅԱՆ ԶԱՄԱՆԻՐ ԿԵՐԱԿԱՌՈՒՄԱՆ ԵՎ ՆՈՒ ԱՄՆԱԾԵԼՆԵՐԻ ԿԱՌՈՒԹՅԱՆ ԿԵՆՏՐԱԼԻՑԻ ՆԱԽԱԳԾ:	ԱՆ	ԿԵ-5	34
Ճարտ.	Վ. Ավետիսյան	<i>ԿԵ</i>	ԵՐԵՎԱՆԻ ԿԵՆՏՐԱԿԱՌՈՒՄԱՆ ՓՈՒԴՈՑ 48 ԵՎ 48Ի			
			ԿՈՇՏՈՒԹՅԱՆ ՊԼԱՆ 1			ԳՐԱԲԻՆ ԵՆԱՆԱԳԻԾ ՄՈԴ

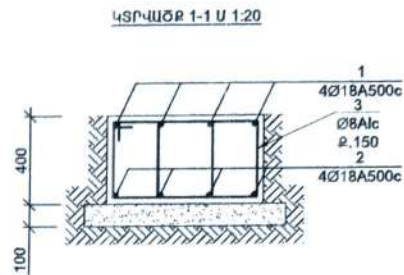
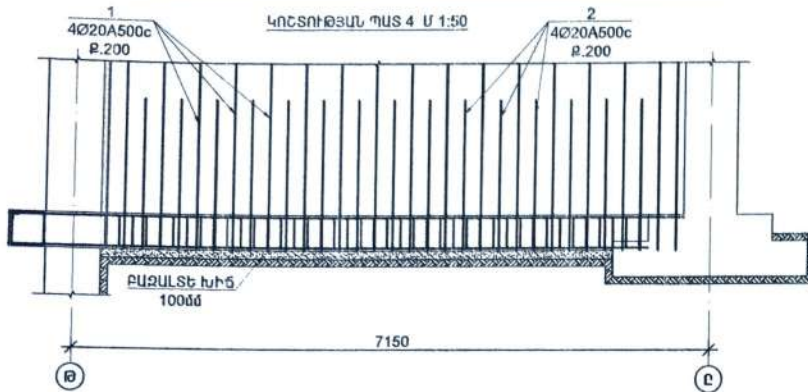

N	ՉՈՂԵՐԻ ԱՄՓՈՓԱԳԻՐ
3	
6	

Տարր N	ՆՇԱՆԱԿՈՒՄԸ	Քան. հատ	Քաշը 1էլ. համար(կգ)	Ընդհանուր (կգ)	
ՄԻԱՉՈՒՅՆ ՊԱՐԱՆԿ 3 (14 հատ)					
1	Ø18 A500c	L= 4950	4	9.9	39.5
2	Ø22A500c	L= 4550	4	13.6	54.3
3	Ø8 Alc	L= 1760	56	0.7	38.9
5	Ø18 A500c	L= 1600	16	3.2	51.1
6	Ø8 Alc	L= 1600	20	0.6	12.6
ԲԵՏՈՆ B20					1.50 ³

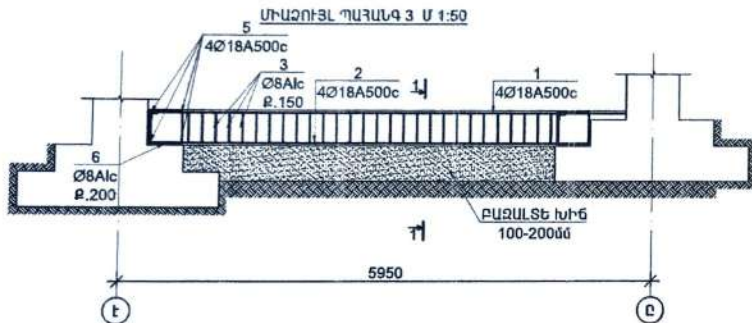

ԿՏՐՎԱԾՔ 2-2 Մ 1:20

- 1.Ե/Բ ԳԻՄՔ
- 2.ՆԱՍ ԾԵՐՏ
- 3.ՏՈՓԱՆԱԾ ԽՆԻԳ
- 4.ԲԱՎՐՈՂ

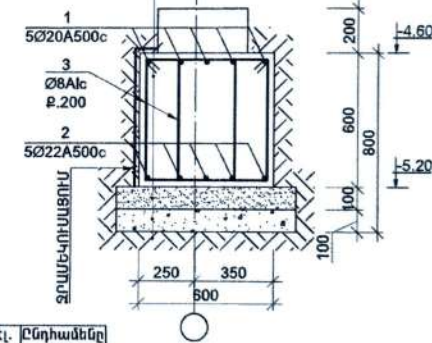

ԿՏՐՎԱԾՔ 3-3 Մ 1:20

- 1.Ե/Բ ԳԻՄՔ
- 2.ՆԱՍ ԾԵՐՏ
- 3.ՏՈՓԱՆԱԾ ԽՆԻԳ
- 4.ԲԱՎՐՈՂ

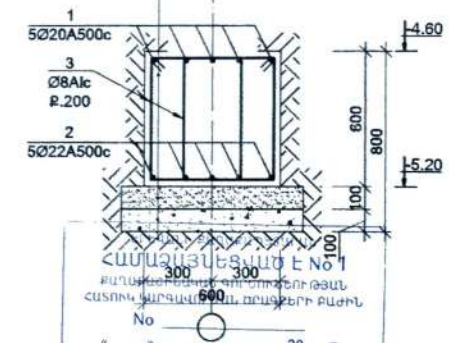

ՀԱՏԱԿԻ ԿՏՐՎԱԾՔ 1-1 Մ 1:20

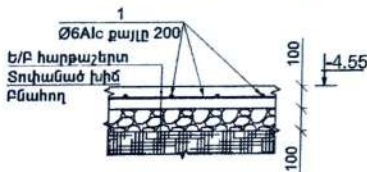

Տարր N	ՆՇԱՆԱԿՈՒՄԸ	Քան. հատ	Քաշը 1էլ. համար(կգ)	Ընդհանուր (կգ)	
ՄԻԱՉՈՒՅՆ ԺԱՊԱՎԵՆԱՅԻՆ ԳԻՄՔ					
1	Ø20 A500c	L= 88300	4	217.7	870.6
2	Ø22 A500c	L= 88300	4	263.4	1053.4
3	Ø8 Alc	L= 2040	800	0.8	643.6
ԲԵՏՈՆ B20					29.10 ³
ԲԱԶԱՆՏԵ ԽՆԻԳ					4.850 ³
ՆԱՍ ԾԵՐՏ ԲԵՏՈՆ B 12.5					4.850 ³

Տարր N	ՆՇԱՆԱԿՈՒՄԸ	Քան. հատ	Քաշը 1էլ. համար(կգ)	Ընդհանուր (կգ)	
ՀԱՏԱԿ -4.55 ՆԻՇՈՒՄ					
1	Ø6 Alc	L= 11900000	1	2639.9	2639.9
ԲԵՏՈՆ B20					1190 ³

ՆԳՏ	Հ Անդրեայան	ՊԱՏԿՐԱՏՈՒՄ	ԱՅՐԻԿԱՆ ՅՈՒՐԻ	Փուլ	Թերթ	Թերթեր
Նախագծ.	Հ Ղուկասյան		ԱՐՏՐԿՎԱԿԱԿ ԱՄՆԱԾԵԼԵԾԻ ԳՈՐԽԱՆԱԾՔԻ ՀԱՄԱԼԻՐԻ ԿԵՐԱՎՈՐՈՒՄՆԱԿ ԵՎ ԵՐԻ ԱՄՆԱԾԵԼԵԾԻ ԿԱՌՈՐՏՄԱՆ ԱՇԽԱՏԱՆԱԾՔԱՅԻՆ ԱՆՍՏԱԾՔ	ՄՆ	ԿԵ-4	34
Ճարտ.	Կ Ավետիսյան		ԵՐԵՎԱՆ, ԿԵՆՏՐՈՆ ԱՐԿԵՏԻ ՓՈՐՈՑ 48 ԵՎ 48/1			
ՄԻԱՉՈՒՅՆ ՊԱՐԱՆԿ 3				ՀԱՐՇԻՆ ԱՄԱՍԳԻԾ՝ ՄՊԸ		

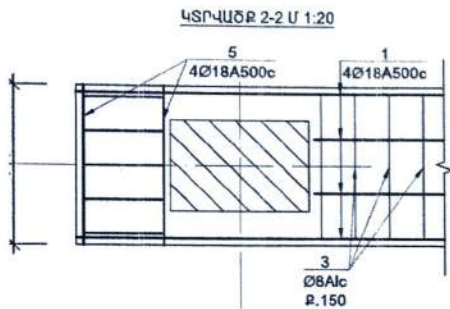
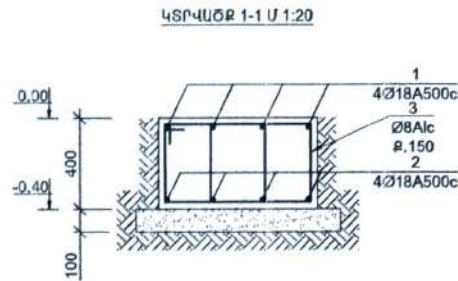
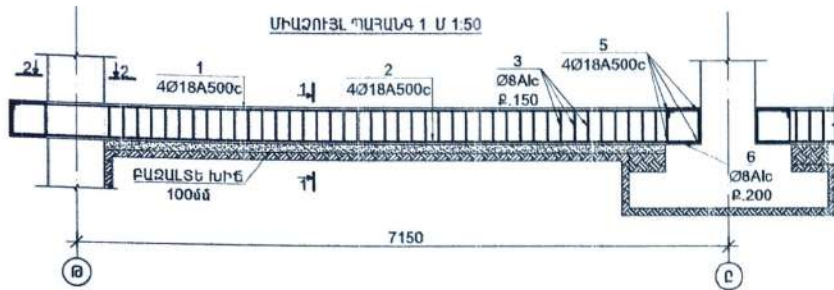

N	ՉՈՂԵՐԻ ԱՄՓՈՓԱԳԻՐ
3	
4	

Տարր N	ՆՇԱՆԱԿՈՒՄԸ	Քան. հատ	Քաշը 1էլ. համար(կգ)	Ընդհանրը (կգ)
ՄԻԱՉՈՒՅՆ ՊԱՐԱՆԳ 1 (8 հատ)				
1	Ø18 A500c L= 7250	4	14.5	57.9
2	Ø18 A500c L= 6850	4	13.7	54.7
3	Ø8 A1c L= 1760	82	0.7	56.9
5	Ø18 A500c L= 1600	16	3.2	51.1
6	Ø8 A1c L= 1600	20	0.6	12.6
ԲԵՏՈՆ B20				2.16 ³

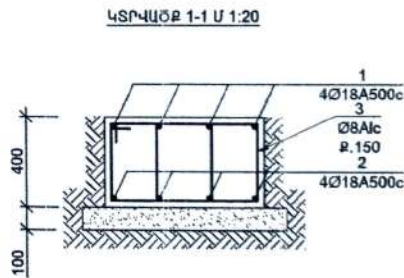
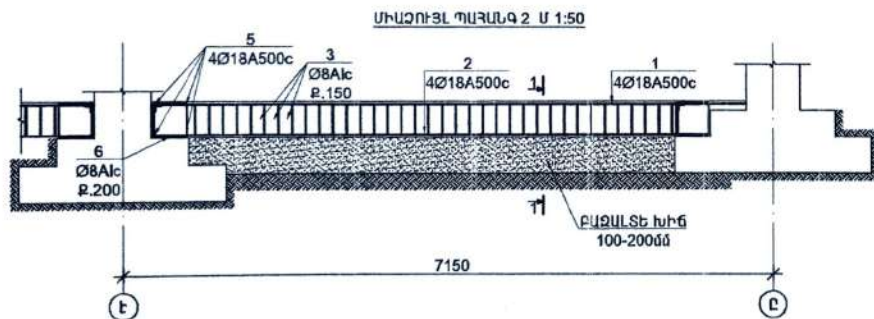

ԵՐԵՎԱՆԻ ՔԱՂԱՅԱՊԵՏԱՐԱՆ
ՀԱՄԱՁԱՅՆԵՑԿԱԾ Է No 1
 ՔԱՂԱՅԱՊԵՏԱՐԱՆԻ ԳՈՐԾԱՆՆՈՒԹՅԱՆ
 ՀԱՏՈՎ ԿԱԳԱՎՈՐՄԱՆ ԾՐԱԳՐԻ ԲԱՆԻ
 No _____
 « _____ » 20 թ.

Տարր N	ՆՇԱՆԱԿՈՒՄԸ	Քան. հատ	Քաշը 1էլ. համար(կգ)	Ընդհանրը (կգ)
ՄԻԱՉՈՒՅՆ ՊԱՐԱՆԳ 2 (14 հատ)				
1	Ø18 A500c L= 6150	4	12.3	49.1
2	Ø22 A500c L= 5750	4	17.1	68.6
3	Ø8 A1c L= 1760	78	0.7	54.1
5	Ø18 A500c L= 1600	16	3.2	51.1
6	Ø8 A1c L= 1600	20	0.6	12.6
ԲԵՏՈՆ B20				1.86 ³

ՆԳՏ	Գ. Անդրեասյան	ՊԱՏՎՈՐԱՏՈՒՐ	ԿՑԻԿՅԱՆ ԶՈՒՇԻ	20
Նախագծ.	Գ. Դուրյանյան		ԱՐՏԱՐՆԱԿԱՆ ԱՄՆԱՆՈՒՄԵՐԻ ԳՅՈՒՄԱՆՈՒՄԻ ԴԱՍԱՆՈՒ ԿՈՒՆՎԱՌՈՐՄԱՆ ԵՎ ԼՈՒ ԱՄՆԱՆՈՒՄԵՐԻ ԿԱՌՈՐՄԱՆ ԱՇԽԱՏԱԼ ՔԱՅԱՆԻ ՆԱԽԱԳԻՐ	Փուլ
Ճարտ.	Վ. Ալևոնիսյան		ԵՐԵՎԱՆ, ԿԵՆՏՐՈՆ ԱՊՈՎՈՐՈՒՄԻ ՓՈՐՈՑ 48 ԵՎ 48/1	Թերթ
			ՄԻԱՉՈՒՅՆ ՊԱՐԱՆԳ 1.2	Թերթ
				34
				ԴԱՐՇԻՆ ՆԱԽԱԳԻՐԻ ՄՈՒԸ

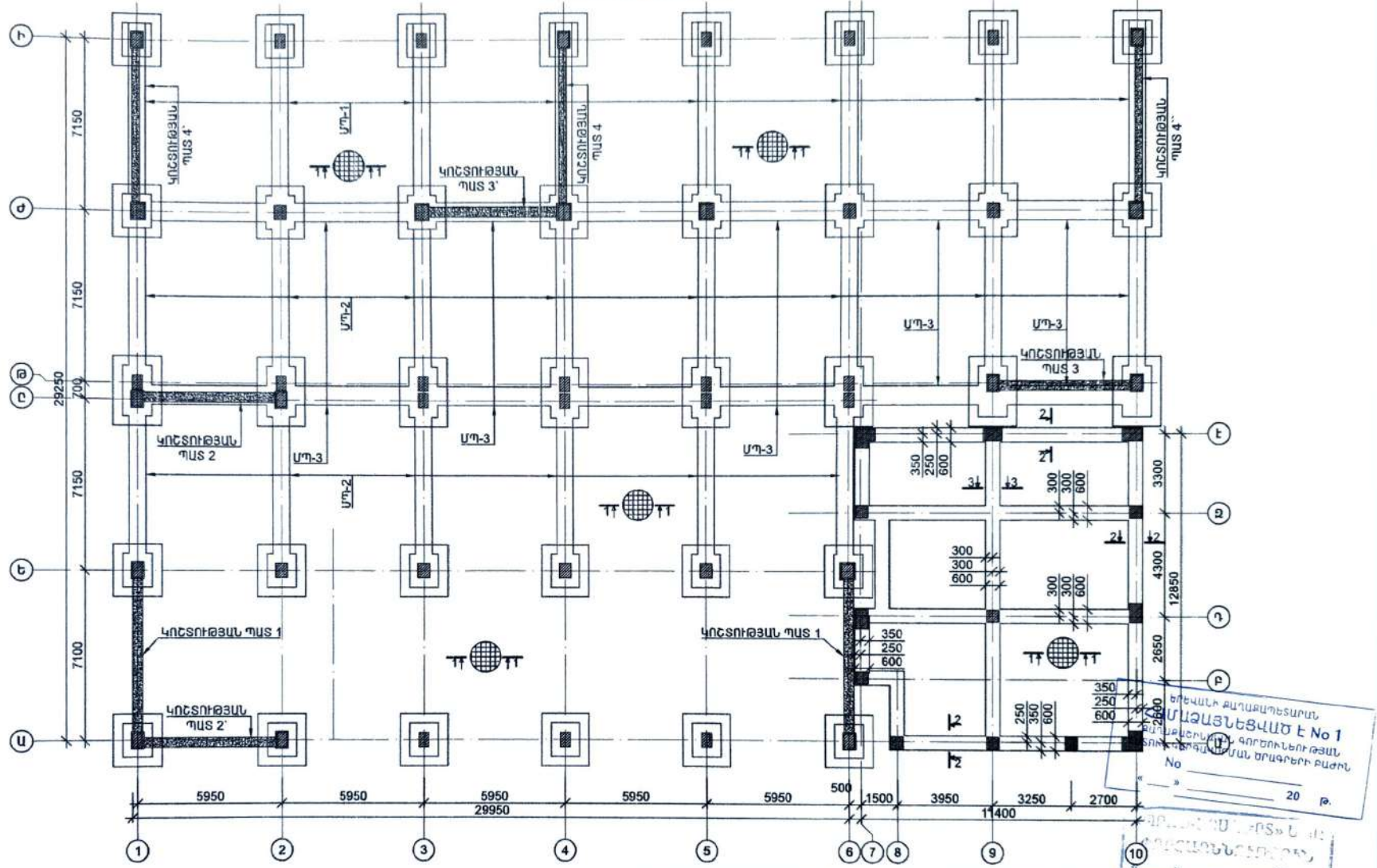

ՄԱՍՆԵՑՎԱԾ Է No 1
 ՀԱՅԿԱՆԻ ԳՐԱԳՐԱԿԱՆՈՒԹՅԱՆ
 ՏՐԱՒԱԿԱՆ ԳՐԱԳՐԱԿԱՆՈՒԹՅԱՆ
 ՎԵՐՈՒՄ 20 թ.

ՆԱԾ	Հ. Արտաշեսյան	ՊՆՔԻՆԻ ՎԵՐՈՒՄ ԱՐՏԱՐԱԿԱՆ ԱՄՆԱԾԵԼԵՐԻ ԳՐԱԳՐԱԿԱՆՈՒԹՅԱՆ ՀԱՄԱՐԻ ԿԵՐԱՎՈՐՈՒՄ ԵՎ ԼՈՐ ԱՄՆԱԾԵԼԵՐԻ ԿԱՌՈՒՄԱՆ ԱՇԽԱՏԱՆԱՅԻՆ ԼՍԱԿԱՐԸ ԵՐԵՎԱՆ, ԿԵՆՏՐՈՆ ԱՐԿԵՏԻ ՓՈՐՈՑ 48 ԵՎ 48/1	Փուլ	Թեղք	Թեղքեր
Նախագծ.	Հ. Դուրյանյան		ԼՍ	ԿԵ-2	34
Ճարտ.	Վ. Ավետիսյան		ՀԱՐՑԻՆ ԱՆԱՍՏԻՑ ՍՊԸ		

6- ՐԴ ՄԱՍՆԱՇԵՆՔ ԿՈՆՍՏՐՈՒԿՏՈՐԱԿԱՆ ՄԱՍ

Հ/Հ	ԳԾԱԳՐԵՐԻ ԱՆՎԱՆԱՑՄԱԿ ԳԾԱԳՐԻ ԱՆՎԱՆՈՒՄԸ	ԹԵՐԹ
1	ԳԾԱԳՐԵՐԻ ԱՆՎԱՆԱՑՄԱԿ, ԲԱՑԱՏՐԱԳԻՐ	ԿԵ-1
2	ՀԻՄՔԵՐԻ ՀԱՏԱԿԱԳԻԾ	ԿԵ-2
3	ՄԻՎՁՈՒՅՆ ՊԱԳԱՆԳ 1,2	ԿԵ-3
4	ՄԻՎՁՈՒՅՆ ՊԱԳԱՆԳ 3	ԿԵ-4
5	ԿՈՇՏՈՒԹՅԱՆ ՊԱՏ 1	ԿԵ-5
6	ԿՈՇՏՈՒԹՅԱՆ ՊԱՏԵՐԻ ԿՏՐՎԱԾՔՆԵՐ ՄԱՍՆԱԳՐԵՐ	ԿԵ-6
7	ԿՈՇՏՈՒԹՅԱՆ ՊԱՏ 2	ԿԵ-7
8	ԿՈՇՏՈՒԹՅԱՆ ՊԱՏ 3	ԿԵ-8
9	ԿՈՇՏՈՒԹՅԱՆ ՊԱՏ 4	ԿԵ-9
10	ԿՈՇՏՈՒԹՅԱՆ ՊԱՏ 2	ԿԵ-10
11	ԿՈՇՏՈՒԹՅԱՆ ՊԱՏ 4	ԿԵ-11
12	ԿՈՇՏՈՒԹՅԱՆ ՊԱՏ 4	ԿԵ-12
13	ԿՈՇՏՈՒԹՅԱՆ ՊԱՏ 3	ԿԵ-13
14	ՇՐՋԱՆԱԿ 7 ԱՌԱՆՑՔՈՎ	ԿԵ-14
15	ՇՐՋԱՆԱԿ 7 ԱՌԱՆՑՔՈՎ	ԿԵ-15
16	ՇՐՋԱՆԱԿ 7 ԿՏՐՎԱԾՔՆԵՐ	ԿԵ-16
17	ՇՐՋԱՆԱԿ 9 ԱՌԱՆՑՔՈՎ	ԿԵ-17
18	ՇՐՋԱՆԱԿ 9 ԱՌԱՆՑՔՈՎ ԿՏՐՎԱԾՔՆԵՐ	ԿԵ-18
19	ՇՐՋԱՆԱԿ 10 ԱՌԱՆՑՔՈՎ	ԿԵ-19
20	ՇՐՋԱՆԱԿ 10 ԱՌԱՆՑՔՈՎ ԿՏՐՎԱԾՔՆԵՐ, ՄԻՎՁՈՒՅՆ ԱՅՈՒՆ 1	ԿԵ-20
21	ՄԻՎՁՈՒՅՆ ՀԵԾՄԱՆ 1,2,3,4	ԿԵ-21
22	ՄԻՎՁՈՒՅՆ ՀԵԾՄԱՆ 5,6,7,8	ԿԵ-22
23	ԱՍՏԻՃԱՆ -4.50 ԻՑ -0.10 ՆԻՇ	ԿԵ-23
24	ԱՍՏԻՃԱՆԻ ԿՏՐՎԱԾՔ 2-2	ԿԵ-24
25	ԾԱԾԿԻ ՀԱՏԱԿԱԳԻԾ 4.60 ՆԻՇՈՒՄ	ԿԵ-25
26	ԾԱԾԿԻ ՀԱՏԱԿԱԳԻԾ 9.30 ՆԻՇՈՒՄ	ԿԵ-26
27	ԱՍՏԻՃԱՆ -0.10 ԻՑ 4.60 ՆԻՇ	ԿԵ-27
28	ԱՍՏԻՃԱՆԻ ԿՏՐՎԱԾՔ 4-4	ԿԵ-28
29	ԾԱԾԿԻ ՀԱՏԱԿԱԳԻԾ -0.10 ԵՎ 4.70 ՆԻՇՈՒՄ	ԿԵ-29
30	ԾԱԾԿԻ ԿՏՐՎԱԾՔՆԵՐ 1-1, 2-2	ԿԵ-30
31	ԾԱԾԿԻ ՀԱՏԱԿԱԳԻԾ 9.40 ՆԻՇՈՒՄ	ԿԵ-31

32	ՏԱՆԻՔԻ ՀԵԾՄԱՆԵՐԻ ՂԱՍՏԱՌՈՐՄԱՆ ՄԻՆԵՄԱ	ԿԵ-32
33	ՇՐՋԱՆԱԿ 1, ՇՐՋԱՆԱԿ 2, ՄԱՍՆԱԳԻՐ	ԿԵ-33
34	ԾՊԵՂԱՆՈՏՔԵՐԻ ՂԱՍՏԱՌՈՐՄԱՆ ՄԻՆԵՄԱ	ԿԵ-34

ԲԱՑԱՏՐԱԳԻՐ

ՄԱՍՆԱՇԵՆՔԻ ԿՈՆՍՏՐՈՒԿՏԻՎ ԼՈՒՇՈՒՄՆԵՐԸ ՀԵՏԵՎՅԱԼՆ ԵՆ

- Հիմքերը անհրաժեշտ է տեղադրել երկրաբանական եզրակացությամբ տրված 4-րդ շերտի վրա (ճալաքարա-գլաքարային գրունտ):
- Հիմքերը ժապավենային են միաձույլ երկաթբետոնից 600x600մմ չափերի:
- Ընդհանուր կարկասը երկաթբետոնից է:
- Սյուները ե/բ ից են, հիմնական սյուները ունեն 500x500մմ հասակածք:
- Հեծանցները նույնպես ե/բ ից են 400x600մմ:
- Ծածկերը միաձույլ ե/բ ից են ունեն 14 սմ հաստություն:
- Հեծանցների ամրանցները խարսխել սյուների մեջ ամրանի ծոման միջոցով, ամրանցները խարսխել 40ժ չափով:
- Բոլոր պատերը ամրակցել սյուների ել հեծանցների հետ հողային միացումներով

ՕՉՏԱԳՈՐԾՎՈՂ ՆՅՈՒԹԵՐ

- ՀՀՇՆ -2.02-06 - «Սեյսմիկ շինարարության նախագծային նորմեր»:
- СНИП 2.03.01.84* - «Բետոնե և ե/բ կոնստրուկցիաներ»:
- СНИП 2.01.07.85 - «Բեռներ և բեռնվածքներ»:
- СНИП 2-23-83* - «Մետաղական կոնստրուկցիաներ»:

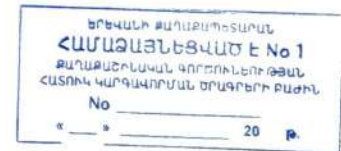

ՆԱԾ	Հ. Անդրեասյան	Ք. Բաբայան	ՊԱՏՎՈՐԱՏՐ	ԱՅՐԻՎԱՅԱՆ ՅՈՒՐԻ	Փուլ	Թերթ	Թերթեր
Նախագծ.	Հ. Գուսակյան		ԱՐՏԱՐԿԱՆ ԱՍՆԱՇԵՆՑՆԵՐԸ ՀՅՈՒՄԱՆՊԵՍԱՆ ՀԱՄԱԼՈՒԿ ԿԵՐԿԱՌՈՐՄԱՆ ԵՎ ԵՐ ՄԱՍՆԱՇԵՆՑՆԵՐԻ ԿԱՌՈՐՄԱՆ ԱՇՈՒՍԱՆԱԶԱՐԻ ԿԱՌԱՍԱՆԱԶԱՐԻ ԿԱՌԱՐԱՆ		ՍԼ	ԿԵ-1	34
Ճարտ.	Վ. Ավետիսյան		ԵՐԿԱՆԻ ԿԵՆՏՐՈՆ ԱՐԳԵՏԻ ՇՈՂՈՆ 48 ԵՎ 48Ի				
			ԳԾԱԳՐԵՐԻ ԱՆՎԱՆԱՑՄԱԿ, ԲԱՑԱՏՐԱԳԻՐ				ՀԱՐՇԻՆ ԱՆԱՍԳԻԾ ՄՊԸ

ԱՍՏԻՃԱԼ 3, 0.00 ԻՑ 3.20 ԵՐԸ Ա 1:50

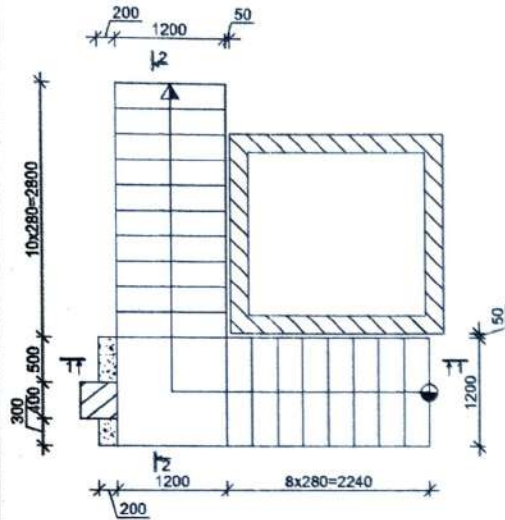

ԱՍՏԻՃԱԼ-3
ԿՏԻՎԱԾՔ 1-1 Ա 1:20

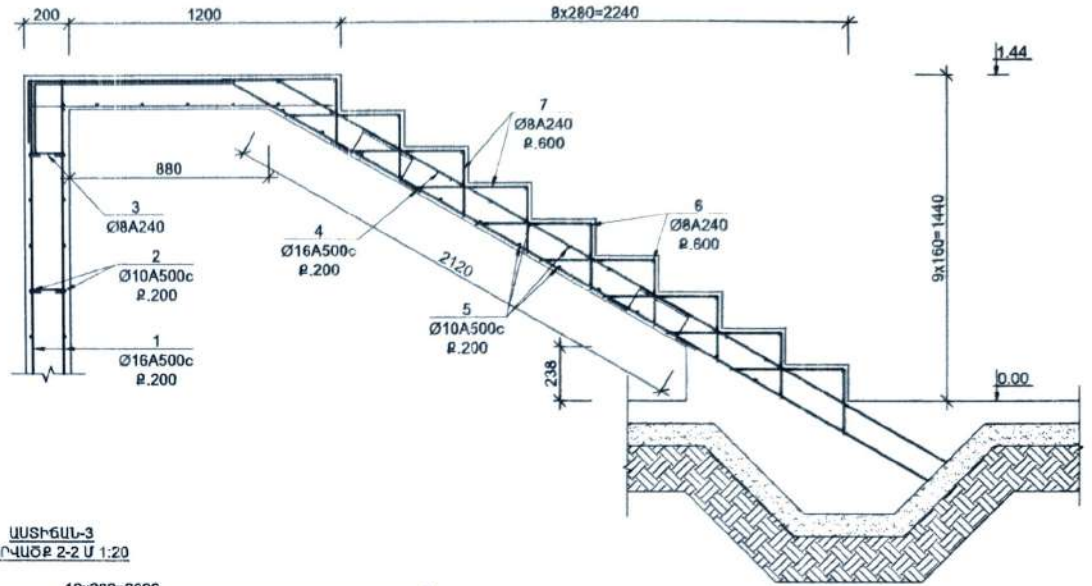

ԱՍՏԻՃԱԼ-3
ԿՏԻՎԱԾՔ 2-2 Ա 1:20

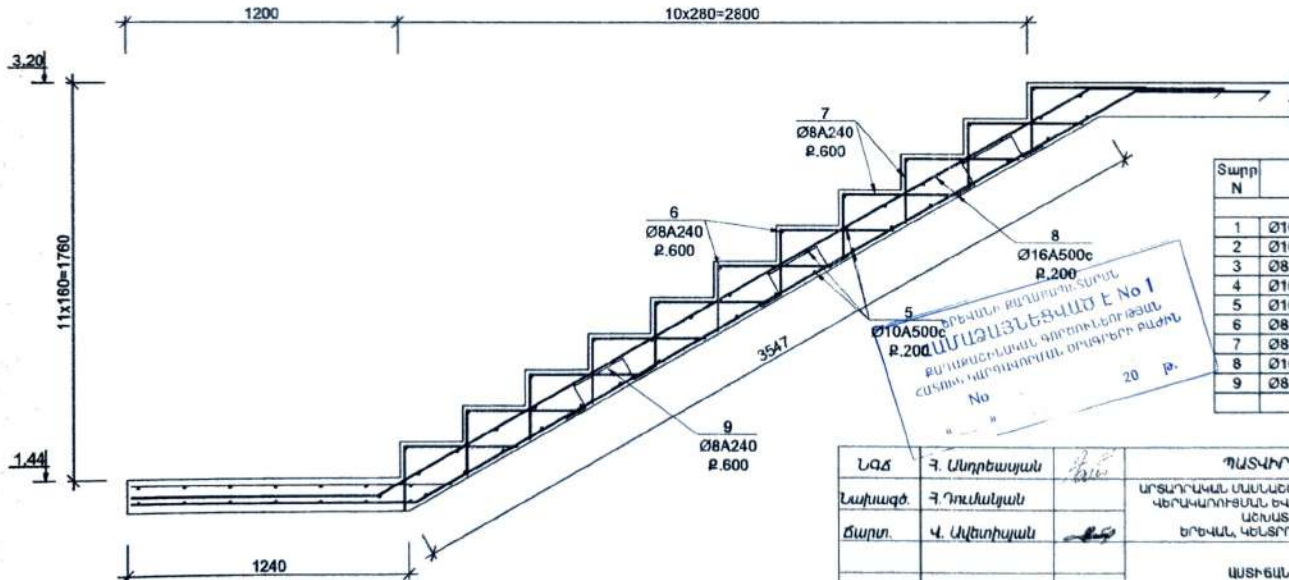

Տարր N	ԼՇԱՄԱԿՈՒՄԸ	Քան. հատ.	Քաշը 1կ. հատար(կգ)	Ընդամենը (կգ)	
ԱՍՏԻՃԱԼ 3 0.00 ԻՑ 3.20 ԵՐԸ					
1	Ø16 A500c L= 3250	14	5.1	71.8	
2	Ø10 A500c L= 1160	30	0.7	21.4	
3	Ø8 A240c L= 320	16	0.1	2.0	
4	Ø16 A500c L= 4800	14	7.6	106.0	
5	Ø10 A500c L= 1160	68	0.7	48.6	
6	Ø8 A240c L= 1160	20	0.5	9.1	
7	Ø8 A240c L= 770	120	0.3	36.4	
8	Ø16 A500c L= 5600	14	8.8	123.7	
9	Ø8 A240c L= 690	25	0.3	6.8	
				ԻՇՏՈՒ B20	13.60

ՆԱԾ	Գ. Աղրեայան	ՊԱՏՎՈՐԱՏՈՒ	ԱՅԻՐԿԱՆ ԶՈՒԿ	20 թ.
Լախագծ.	Գ. Դուխալյան	ԱՐՏԱՐԿԱՆ ԱՍՏԻՃԱՆԵՐԻ ԳՅՈՒՄԱԿԱՆ ԴԱՄԱՐԻ ԿՈՆՍՏՐԱԿՏԻՆ ԱՎԱՆՆԱԿԱՆ ԼԱՎԱՐՆԱԿՆԵՐԻ ԿԱՌԱՐԱՆ	ՕՈՒ	ԹԵՐՔ
Ճարտ.	Վ. Ավետիսյան	ԻՐԿԱՆ ԿԵՆՏՐՈՆ ԱՐԿԻՏԻ ԹՈՂՈՑ 48 ԵՎ 48/1	ԱԼ	ԿԵ-33
ԱՍՏԻՃԱԼ 3, 0.00 ԻՑ 3.20 ԵՐԸ			ԴԱՐՇՆ ԼԱՍԿԱԾ՝ ՄՈՎ	

ՎԵՐԵԼԱԿԻ ԳՈՐԾԸ Մ 1:50

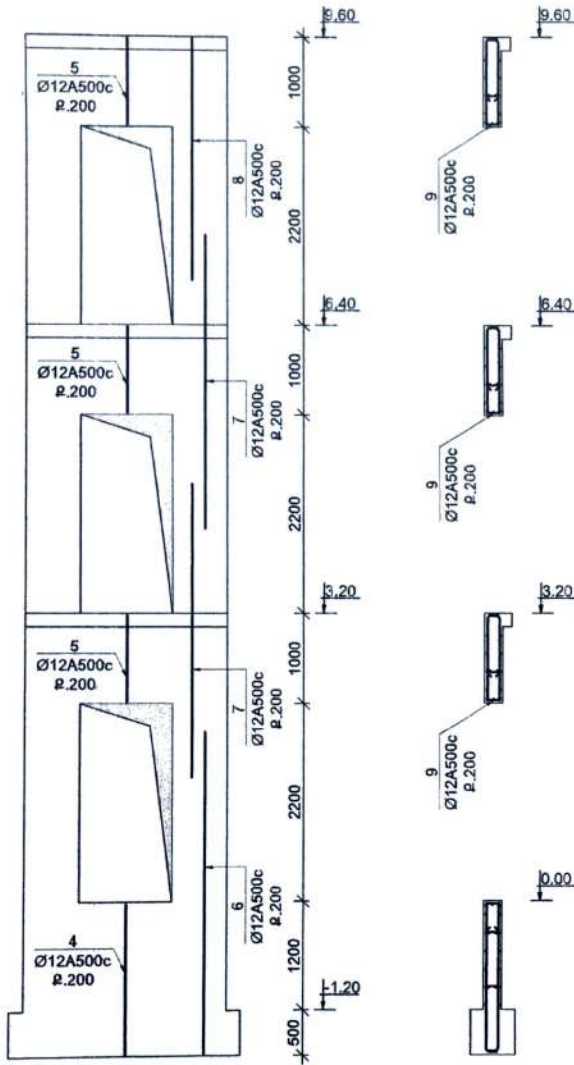

ՎԵՐԵԼԱԿԻ ԳՈՐԾԸ Ի ԳՆԱԿԵՐ Մ 1:50

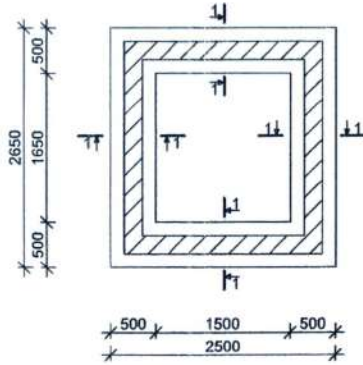

ՎԵՐԵԼԱԿԻ ԳՈՐԾԸ Ի ԳՆԱԿԱԿԱԳԻԾ Մ 1:50

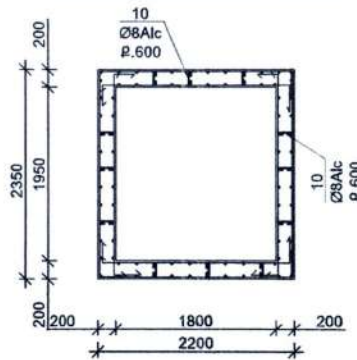

ԿՏՐՎԱԾՔ 1-1
Մ 1:20

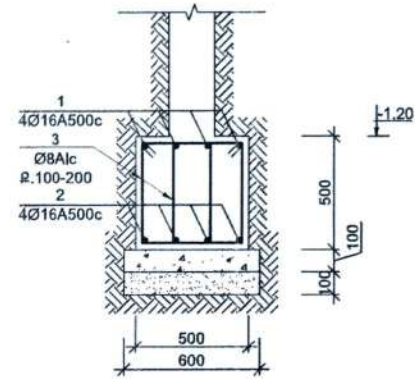

N	ՉՈՐԵՐԻ ԱՄՓՈՓԱԳԻՐ
3	
9	
10	

ՄԱՍՆԱԳԻՐ 1 ԷԼԵՄԵՆՏԻ ԳՆԱԿ

Տարր N	ՆՇԱՆԱԿՈՒՄԸ	Բան. հատ. (կգ)	Քաշը 1էլ. հատ. (կգ)	Ընդհանր. (կգ)
ՎԵՐԵԼԱԿԻ ԳՈՐԾԸ (1 հատ.)				
1	Ø16 A500c L= 11000	4	17.4	69.4
2	Ø16 A500c L= 11000	4	17.4	69.4
3	Ø8 Alc L= 1320	84	0.5	43.7
4	Ø12 A500c L= 1860	10	1.7	16.5
5	Ø12 A500c L= 1000	30	0.9	26.6
6	Ø12 A500c L= 3760	78	3.3	260.2
7	Ø12 A500c L= 3260	156	2.9	451.3
8	Ø12 A500c L= 2880	78	2.6	199.3
9	Ø12 A500c L= 1020	15	0.9	13.6
10	Ø8 Alc L= 320	80	0.1	10.1
ԲԵՏՈՆ B20				190 ³

ԵՐԵՎԱՆԻ ԲՈՒՆԱԿԱՆՈՒԹՅԱՆ
ՀԱՄԱԳՆԱՆՔԱԿԱՆ Է ՈՒ
ԲՈՒՆԱԿԱՆՈՒԹՅԱՆ ԿՈՐԹԵՐԻ ԹՅՈՒՆ
ՀԱՏՈՎ ԿԱՐԴՈՒՄԻՆԱԿԱՆ ԾՐԱԳՐԵՐԻ ԲԱՆԸ
No _____ 20 թ.
« _____ » _____ 20 թ.

« _____ » _____ 20 թ.

ՆԱԾ	Գ. Անդրեասյան	ԳՆԱԿՐԱՏՈՒՄ՝ ԱՅՐԻԿԱՆ ԶՈՒԿԻ	
Նախագծ.	Գ. Դուսանյան	ԱՐՏԱՌՈՒՄԱՆ ՄԱՍՆԱԿԵԼԵՐԻ ԳՈՐԾԻՆԱԿԱՆ ԳՆԱԿԻ ԿՈՐԹԵՐԻ ԹՅՈՒՆ ԿԱՐԴՈՒՄԻՆԱԿԱՆ ԿԱՐԴՈՒՄԻՆԱԿԱՆ ԱՇԽԱՏԱԼԱՅԻՆ ԵՆԱԿԱՆՔ	Ծուլ Թերթ Թերթեր
Ճարտ.	Կ. Ավետիսյան	ԵՐԵՎԱՆ, ԿԵՆՏՐՈՆ ԱՐԿԻՏԵՐԻ ՓՈՐՈՑ 48 ԵՎ 48/1	ԱՆ ԿԵ-32 33
		ՎԵՐԵԼԱԿԻ ԳՈՐԾԸ	ԳՐԱԲԵՆ ԱՆՍԱԳԻԾ՝ ՄՈՐ

ԱՍՏԻՃԱՆ 2, 0.00 ԻՑ 3.20 ՆԻՇԸ Մ 1:50

ԱՍՏԻՃԱՆ-2
ԿՏՐՎԱԾՔ 1-1 Մ 1:20

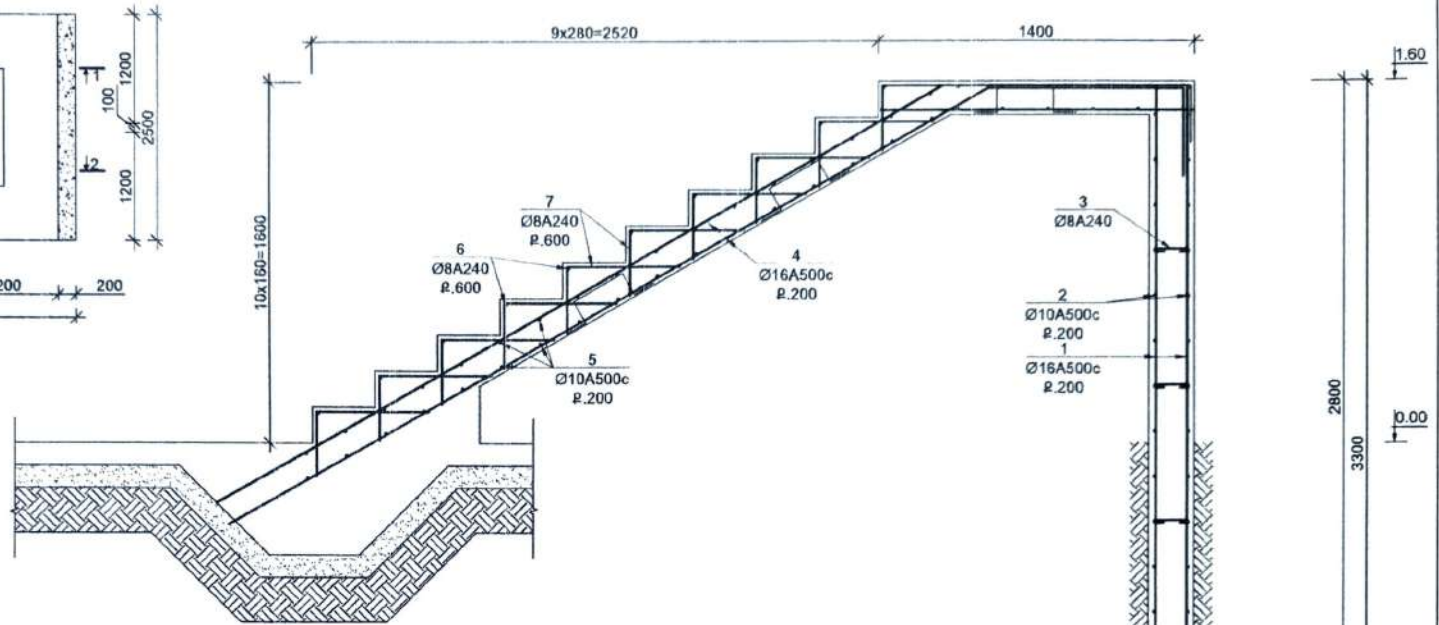
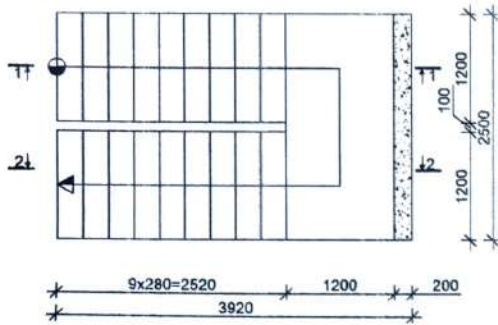

ԱՍՏԻՃԱՆ-2
ԿՏՐՎԱԾՔ 2-2 Մ 1:20

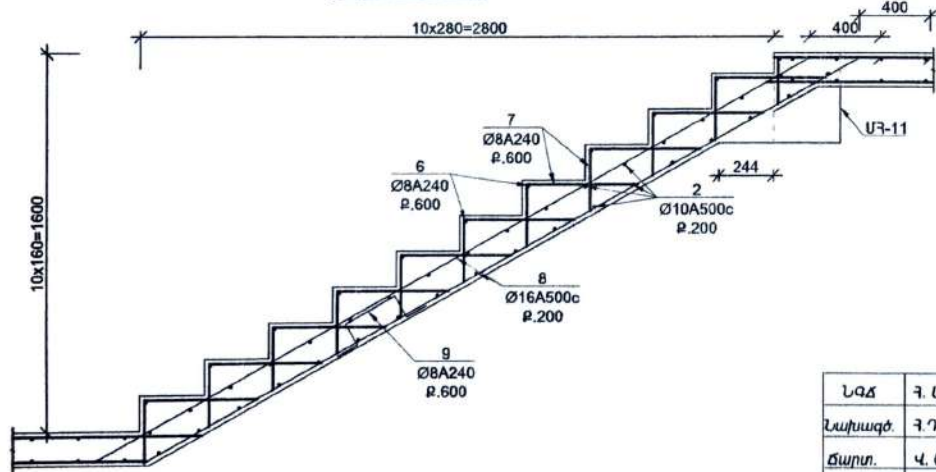

N	ՉՈՂՆԵՐԻ ԱՄՓՈՓԱԳԻՐ
3	<p>L=320</p>
9	<p>L=690</p>

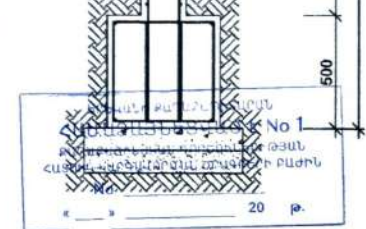

ՀԱՅԿՍՏԱՆԻ ՀԱՆՐԱՊԵՏՈՒԹՅԱՆ
ԿՐԹԱՎԱԾՔԱԿԱՆՈՒՄԻ ԿՈՄԻՏԵ
20 թ.

Նազ	Հ. Անդրեայան	ՊԱՏՎԻՐԱՏՈՒՄ	ԱՅՐԻԿՅԱՆ ՅՈՒԻ	Փուլ	Թերթ	Թերթեր
Նախագծ.	Հ. Դուխանյան		ԱՐՏԱՂՎԱԿԱՆ ՄԱՍՆԱՅԵԼՆԵՐԸ ԳՅՈՒՄԱՆՈՍՅԱԿԻ ՀԱՄԱԿՐԻ ԿԵՐԱՎԱԾՈՒՄԸՆ ԱՄ ԼՈՒ ՄԱՍՆԱՅԵԼՆԵՐԻ ԿԱՌՈՒՄՆԱՆ ԱՇԽԱՏԱՆԱԿՈՒ ՆԱԽԱԳԻՏ ԵՐԵՎԱՆԻ ԿԵՆՏՐՈՆ ԱՐԳԵՇՏԻԻ ՓՈՂՈՑ 48 ԵՎ 48/1	ԱՆ	46-30	33
Ճարտ.	Վ. Ավետիսյան		ԱՍՏԻՃԱՆ 2, 0.00 ԻՑ 3.20 ՆԻՇԸ	ԳՐԲԵՆ ԱՆԱՎԱԳԾՄՈՂ		

5-րդ ՄԱՍՆԱՄԳԵՆ ԳՍԱԿԱԳԻԾ 9.60 ՆԻՇՈՒՄ Ս 1:150

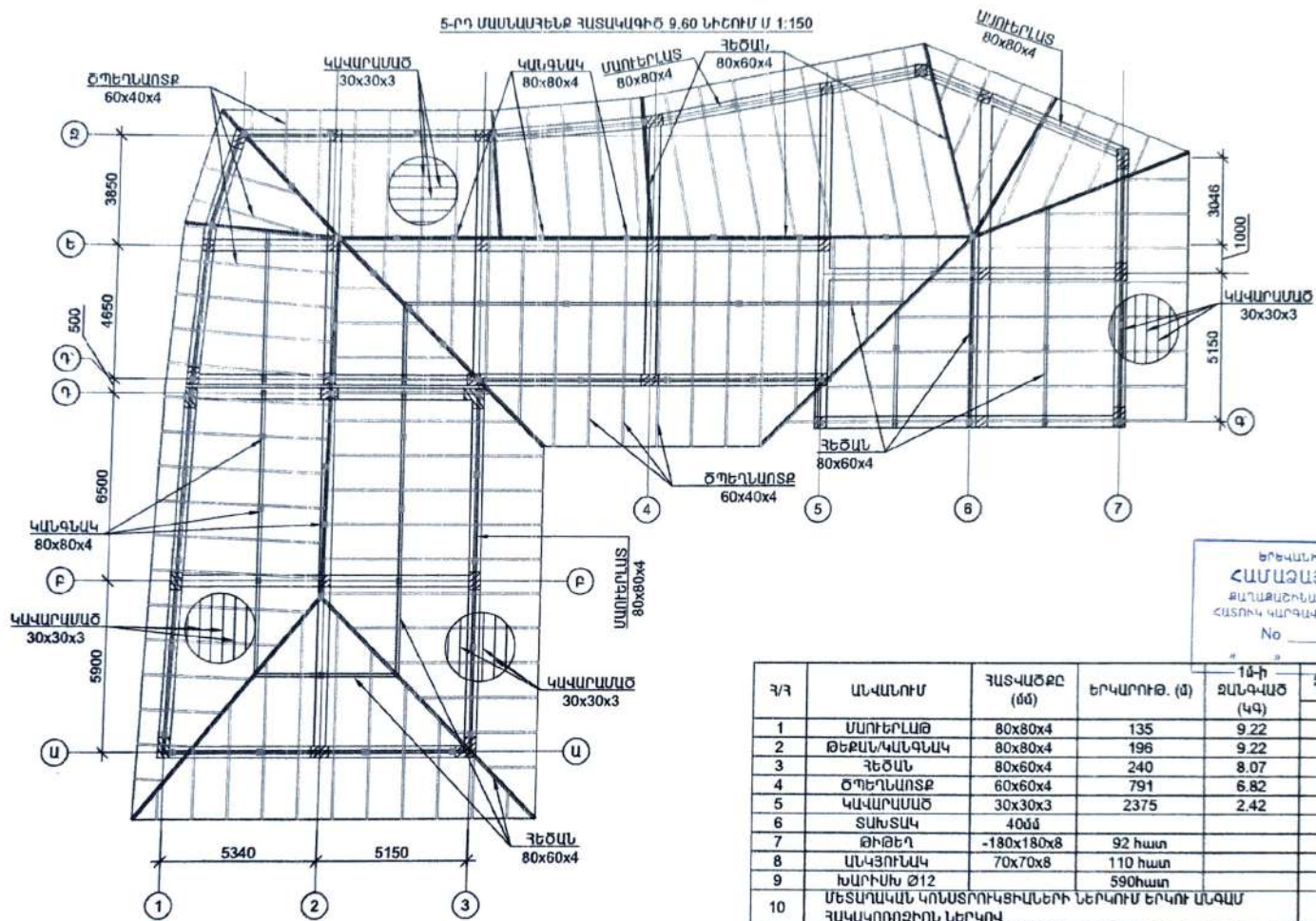

ԵՐԵՎԱՆԻ ԲԱՂԱՍՏՈՒՄՆԱՐԱՆ
ՀԱՄԱՉԱՅՆԵՑՎԱԾ Է No 1
 ԲԱՂԱՍՏՈՒՄՆԱՐԱՆԻ ԳՐԻՏՈՒՆԵՐԻ ԹԱՄԸ
 ՀԱՏՈՒԿ ԿԱԳԱԿՈՒՄՆԸ ԹՐԱԳՐԻՒԻ ԲԱԾԻՆ
 No _____ 20 թ.

Գ/Գ	ԱՆՎԱՆՈՒՄ	ՉԱՏՎԱԾՔԸ (մմ)	ԵՐԿԱՐՈՒԹ. (մ)	1-ի	
				ՋԱՆԳԱԾ (ԿԳ)	ՋԱՆԳԱԾ (ԿԳ)
1	ՄԱՈՒԵՐԱՍ	80x80x4	135	9.22	- 1244.7
2	ԹԵՔԱՆ/ԿԱԳՆԱԿ	80x80x4	196	9.22	- 1807.1
3	ՅԵԾԱՆ	80x60x4	240	8.07	- 1936.8
4	ԾՊԵՂԱՈՏՔ	60x60x4	791	6.82	- 5394.6
5	ԿԱԿԱՐԱՄԱԾ	30x30x3	2375	2.42	- 5747.5
6	ՏԱՆՏԱԿ	40մմ			- 8.40 ³
7	ԹԻԹԵՂ	-180x180x8	92 հատ		187.2
8	ԱՆԿՅՈՒՄԱԿ	70x70x8	110 հատ		
9	ԽԱՐԻՄԻ Յ12		590հատ		
10	ՄԵՏԱՐԱԿԱՆ ԿՈՆՏՐՈՒԿՑԻԱԼՆԵՐԻ ՆԵՐԿՈՒՄ ԵՐԿՈՒ ԱՆԳԱՄ ՉԱԿՎՈՒՈՒՄԻՆ ՆԵՐԿՈՒ				15055.8 000
11	ՓԱՅՏԱՆՅՈՒԹԸ ՄԵՆԿԵԼ ԳԱԿԱՆԵԽԻԿ ԵՎ ԳԱԿՐՈՒԵ-ԳԱՅԻՆ ԵՅՈՒԹԵՐՈՒԿ				8.40 ³

20 թ.

ՆԳՃ	Գ. Անդրեասյան	ՊՍԱԿՐԱՏՈՒՄ ԱՅՐԻԿՑԱՆ ՅՈՒՐԻ			
Նախագծ.	Գ. Դուսանյան	ԱՐՏԱՐԿԱՆ ՄԱՍՆԱԾԵԼԵԹԻՐ ԳՐՈՒՄԱԹՅԱՆ ԳՐԱՄԱՐԻ ԿԵՆՏՐՈՆԻՄԸ ԵՎ ԼՈՒ ՄԱՍՆԱԾԵԼԵԹԻՐ ԿԱՌՈՐՏՄԱՆ ԱՇԽԱՏԱԾՅԱՆ ԱՍՏԱԳԻԾ	Փույ	Թերթ	Թերթեր
Ծարտ.	Վ. Ավետիսյան	ԵՐԵՎԱՆ, ԿԵՆՏՐՈՆ ԱՐԳԻՇԻԻ ՓՈՐՈՑ 48 ԵՎ 48/1	ԱՆ	ԿԵ-29	33
ՏԱՆԹԻ ԳՍԱԿԱԳԻԾ			ԳԱԲԵՆ ԱՍՏԱԳԻԾ՝ ՄՊԸ		

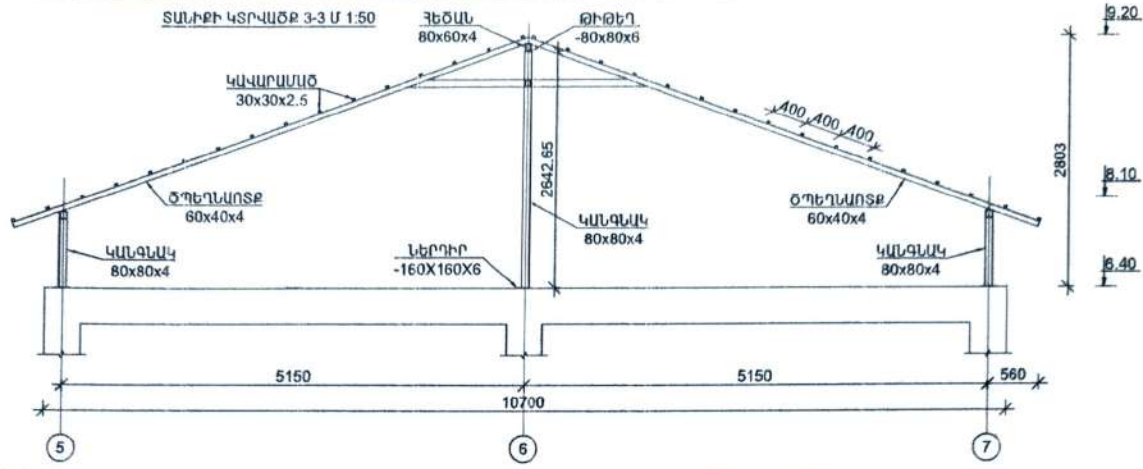

ՀԱՆԳՈՒՅՑ-1 Մ 1:20

ՊԱՐԱՊԵՏԻ ՓՈՎԱԾԸ H=600մմ Մ 1:20

ԿՏՐՎԱԾԸ 1-1 Մ 1:20

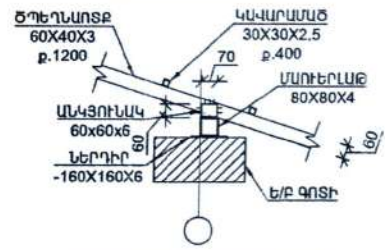

ՀԱՆԳՈՒՅՑ-1 ՏԵՆՔ ՎԵՐԵՎԻՑ Մ 1:20

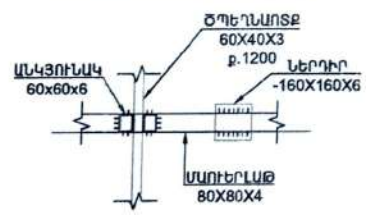
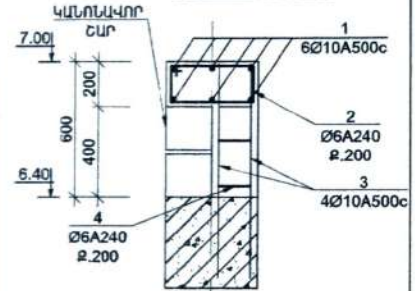
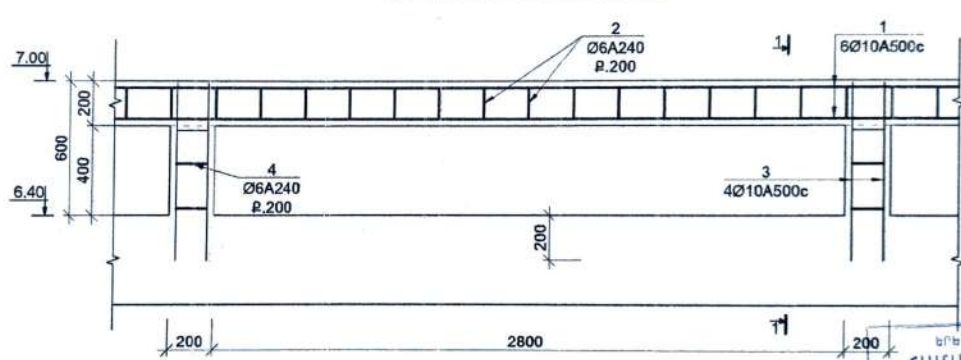

ՆԵՐՂԻՐ Մ 1:10

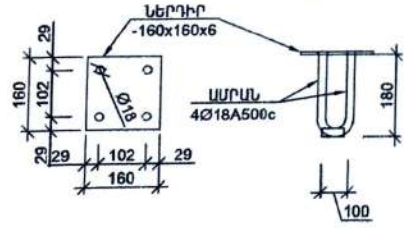

N	ՉՈՂԵՐԻ ԱՓՈՓՈՒԿԻՐ					
2	<table border="1"> <tr><td>440</td></tr> <tr><td>240</td></tr> <tr><td>L=1200</td></tr> <tr><td>160</td></tr> <tr><td>360</td></tr> </table>	440	240	L=1200	160	360
440						
240						
L=1200						
160						
360						
4	<table border="1"> <tr><td>240</td></tr> <tr><td>240</td></tr> <tr><td>L=800</td></tr> <tr><td>160</td></tr> </table>	240	240	L=800	160	
240						
240						
L=800						
160						

ԵՐԵՎԱՆԻ ԲՆԱԿԱՆՈՒԹՅԱՆ
ՀԱՄԱՅՈՒՅՆՔՆԵՑՎԱԾ Է No 1
 ԲՆԱԿԱՆՈՒԹՅԱՆ ԳՐԱԳՆԱԿՈՒԹՅԱՆ
 ԿԱՏՈՒԿ ԿԱՐԳԱՎՈՐՄԱՆ ԾՐԱԳՐԵՐԻ ԲԱՃԵՐ
 No _____ 20 թ.

«ՄԱՐՏ» Ե
 «2020» ՎՎՎՎ
 « » 20

ԼՂԾ	Գ. Աղոթապան	ՊԱՏՎՐԱՏՈՒ՝ ԱՃՐԻԿՅԱՆ ՅՈՒՐԻ	Փուլ	Թերթ	Թերթեր
Նախագծ.	Գ. Դուսանյան	ԱՐՏԱՐԱՄԱՆ ԱՄԱՆԱԵՆՔԵՐԸ ԳՅՈՒՄԱՆՈՒՄԱՆ ԶԱՄԱՆԻՐ ԿԵՐԱՎՈՐՄԱՆ ԵՎ ԼՈՐ ԱՄԱՆԱԵՆՔԵՐԻ ԿԱՌՈՒՄԱՆ ԱՇԽԱՏԱԶՄԱՆ ԱՆՍՏԱՆՔԻ ԱՆՍՏԱՐԻ	ԱՆ	ԿԵ-28	33
Ըարտ.	Վ. Ավետիսյան	ԵՐԵՎԱՆԻ ԿԵՆՏՐՈՆ ԱՐԿԻՏԵՐԻ ՓՈՂՈՑ 48 ԵՎ 48/1	ՀԱՐՔԻՆ ԱՆՍՏԱԳԾ՝ ՄՊԸ		
		ՊԱՐԱՊԵՏ, ՏԱԼԻՔ ԿՏՐՎԱԾԸ			

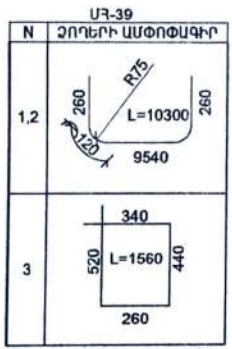
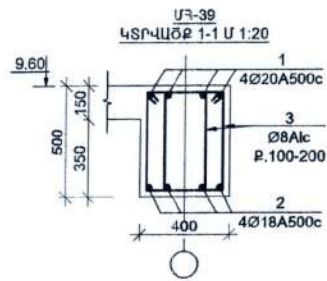
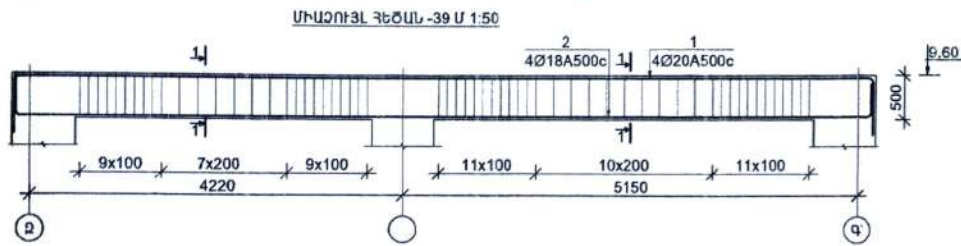
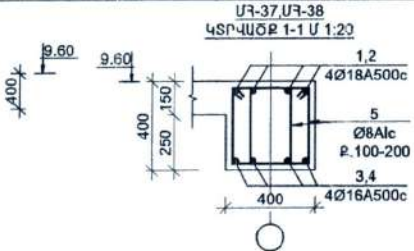
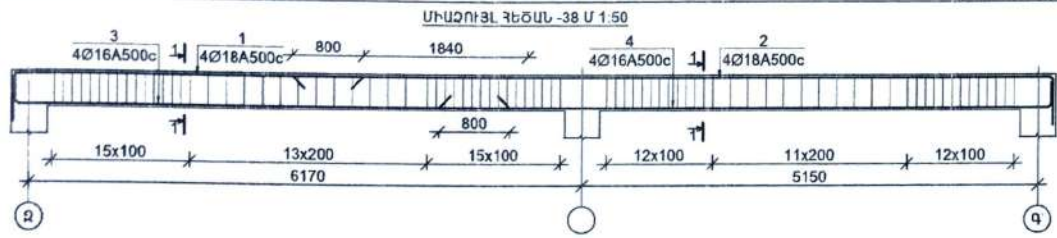

N	ՉՈՂԵՐԻ ԱՄՓՈՓԱԳԻՐ
1	
2	
3	
4	
5	

ԵՐԵՎԱՆԻ ԲՈՒՆԱԿԱՆՈՒԹՅԱՆ
ՀԱՄԱՁԱՅՆՆԵՑՎԱԾ Է No 1
 ԲԱՂԱՅԵՐԱԿԱՆ ԳՈՐԾԻՆԵՐԻ ՔՅԱՆ
 ՀԱՏՈՒԿ ԿԱՐԳԱՎՈՐՄԱՆ ՕՐԱԳՐԵՐԻ ԲԱՅԵՆ
 No _____
 ՄԱՍՆԱԳԻՐ 1 ԷԼԵՄԵՆՏԻ ՀԱՄԱՐ _____

ՄԱՍՆԱԳԻՐ 1 ԷԼԵՄԵՆՏԻ ՀԱՄԱՐ

Տարր N	ՆՇԱՆԱԿՈՒՄ	Քան. հատ	Քաշը 1էլ. համար(կգ)	Ընդհանրը (կգ)
ՄԻԱՉՈՒՅՆ ԳԵԾԱՆ 39 (1 հատ)				
1	Ø20 A500c L= 10300	4	25.4	101.6
2	Ø18 A500c L= 10300	4	20.6	82.3
3	Ø8 Alc L= 1560	118	0.6	72.6
ԲԵՏՈՆ B20				1.6մ ³

Տարր N	ՆՇԱՆԱԿՈՒՄ	Քան. հատ	Քաշը 1էլ. համար(կգ)	Ընդհանրը (կգ)
ՄԻԱՉՈՒՅՆ ԳԵԾԱՆ 38 (1 հատ)				
1	Ø18 A500c L= 4300	4	8.6	34.3
2	Ø18 A500c L= 9000	4	18.0	71.9
3	Ø16 A500c L= 5950	4	9.4	37.5
4	Ø16 A500c L= 7370	4	11.6	46.5
5	Ø8 Alc L= 1360	160	0.5	85.8
ԲԵՏՈՆ B20				1.78մ ³

Ն.Գ.Տ	Գ. Անդրապյան	ՊԱՏՎՐԱՍՈՒՄ ԱՅՐԻԿԱՆ ՑՈՐԻԻ	Փուլ	Թերթ	Թերթեր	
Նախագծ.	Գ. Դուսանյան	ԿՐԵՄԻՆԻԱՆ ԱՄՆԱԿԵՆՆԵՐԻ ԶՈՐԻՆԱԴԱՅԻՆ ՀԱՄԱԿՐԻ ԿՈՆՎԿՐՈՒՄԱՆ ԵՎ ՆՈՒ ՄԱՍՆԱԿԵՆԵՐԻ ԿԱՌՈՒՄԱՆ ԱՇԽԱՏԱՆԱՅԻՆ ԱՍԽԱԳԻՏ ԵՐԵՎԱՆԻ ԿԵՆՏՐՈՆ ԱՐԳԵՏԻԻ ՓՈՂՈՑ 48 ԵՎ 48/1	ՄԼ	ԿԵ-27	33	
Ճարտ.	Վ. Ավետիսյան		ՄԻԱՉՈՒՅՆ ԳԵԾԱՆ 38,39	ՀԱՐՇԻՆ ԱՍԽԱԳԻՏ՝ ՄՈՒ		

ՄԻԱՉՈՒՅԼ ՅԵՃԱՆ -35 Մ 1:50

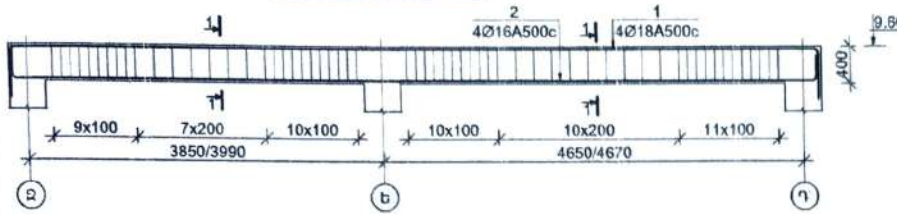

Մ3-35, Մ3-36
ԿՏԻՎԱՉՔ 1-1 Մ 1:20

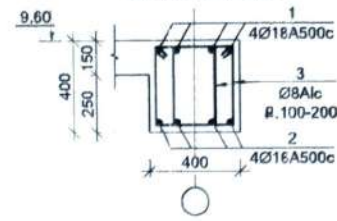

ՄԻԱՉՈՒՅԼ ՅԵՃԱՆ -36 Մ 1:50



ՄԻԱՉՈՒՅԼ ՅԵՃԱՆ -37 Մ 1:50

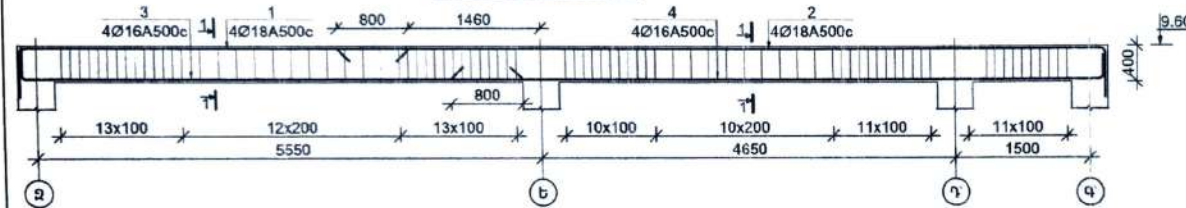

Մ3-37, Մ3-38
ԿՏԻՎԱՉՔ 1-1 Մ 1:20

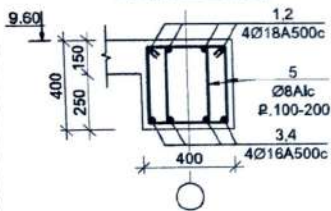

ՄԱՍՆԱԳԻՐ 1 ԷԼԵՄԵՆՏԻ ԳԱՄԱՐ

Ցալրի N	ՆՇԱՆԱԿՈՒՄԸ	Քան. հատ	Քաշը 1կ. համար(կգ)	Ընդհանուր (կգ)
ՄԻԱՉՈՒՅԼ ՅԵՃԱՆ 37 (1 հատ)				
1	Ø18 A500c L= 4700	4	9.4	37.5
2	Ø18 A500c L= 9000	4	18.0	71.9
3	Ø16 A500c L= 5950	4	9.4	37.5
4	Ø16 A500c L= 7750	4	12.2	48.9
5	Ø8 Alc L= 1360	164	0.5	88.0
ԲԵՏՈՆ B20				1.7մ³

ՄԱՍՆԱԳԻՐ 1 ԷԼԵՄԵՆՏԻ ԳԱՄԱՐ

Ցալրի N	ՆՇԱՆԱԿՈՒՄԸ	Քան. հատ	Քաշը 1կ. համար(կգ)	Ընդհանուր (կգ)
ՄԻԱՉՈՒՅԼ ՅԵՃԱՆ 35 (3 հատ)				
1	Ø18 A500c L= 9700	4	19.4	77.5
2	Ø16 A500c L= 9700	4	15.3	61.2
3	Ø8 Alc L= 1360	118	0.5	63.3
ԲԵՏՈՆ B20				1.3մ³
ՄԻԱՉՈՒՅԼ ՅԵՃԱՆ 36 (1 հատ)				
1	Ø18 A500c L= 10250	4	20.5	81.9
2	Ø16 A500c L= 10250	4	16.2	64.7
3	Ø8 Alc L= 1360	126	0.5	67.6
ԲԵՏՈՆ B20				1.32մ³

Մ3-35

N	ՉՈՂԵՐԻ ԱՄՓՈՓԱԳԻՐ
1,2	
3	

Մ3-37

N	ՉՈՂԵՐԻ ԱՄՓՈՓԱԳԻՐ
1	
2	

Մ3-36

N	ՉՈՂԵՐԻ ԱՄՓՈՓԱԳԻՐ
1,2	
3	

Մ3-38

N	ՉՈՂԵՐԻ ԱՄՓՈՓԱԳԻՐ
3	
4	
5	

ԵՐԵՎԱՆԻ ՔԱՂԱՔՈՒՅԵՍԱՐԱՆ
ՀԱՄԱՁԱՅՆՆԵՑՎԱԾ Է No 1
 ՔԱՂԱՔՈՒՅԵՍԱՐԱՆԻ ԳՈՐԾԱՆՆԵՐՈՒՄԻ ԱՊՈՒՐՆԱԿԱՆ
 ՀԱՏՈՒՄ ԱՐԴԱՊԱՌՈՒՄԸ ՕՐԴԱԳԵՐԻ ԲԱԾԻՆ
 No _____
 " ____ " ____ 20 թ.

ՍՈՒՐԵՆԻՍ ՍՈՒՐ
 ԳՐԱԿԱՆԱԿԱՆ ՏՈՒՐ
 " ____ " ____ 20 թ.

ՆԱԳ	Գ. Ստորագրակ	ԴԱՏԿՐԻՍՏՈՒՄ	ԱՅԵՐԿԱՆ ՑՈՒՐԻ	Փուլ	Թերթ	Թերթեր
Նախագծ.	Գ. Դուխանյան	ԱՐՏԱՂՎԱԿԱՆ ՄԱՍՆԱՅԵԼ ԵՐԵՎԱՆԻ ՔԱՂԱՔՈՒՅԵՍԱՐԱՆԻ ՀԱՄԱՐԻ ԿՈՐԻՍՏՐԱԿՏԱՆ ԵՎ ԱՐՏԱՂՎԱԿԱՆ ԵՐԵՎԱՆԻ ԿԱՌԱՐԱՆ ԱՆՆԱՅԱՆ ԱՅԻՆ ԱՆՆԱԳԻՐ	ԵՐԵՎԱՆԻ ԱՎԵՏՈՒՆ ԱՐԿԻՏԵՐԻ ՓՈՐՏԻՆ 48 ԵՎ 48Ի	ՄԱ	ԿԵ-26	33
Ճարտ.	Վ. Ալեկսիսյան			ՄԱ	ԿԵ-26	33
ՄԻԱՉՈՒՅԼ ՅԵՃԱՆ 35,36,37				ՀԱՐՇԻՆ ԱՎԱՍԱԳԻՐՈՒ ՄՈՒ		

ՄԻԱՉՈՒՅՆ ՅԵԾԱՆ -32 Մ 1:50

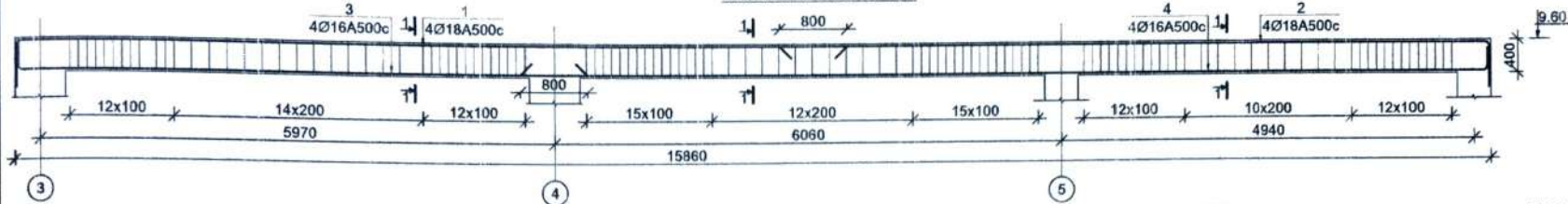

ՍԱՆՆԱԳԻՐ 1 ԷԼԵՄԵՆՏԻ ԳԱՍԱՐ

Տարր N	ՆՇԱՆԱԿՈՒՄԸ	Քան. հատ	Քաշը 1էլ. համար(կգ)	Ընդհանրը (կգ)
ՄԻԱՉՈՒՅՆ ՅԵԾԱՆ 32 (1 հատ)				
1	Ø18 A500c L= 8400	4	16.8	67.1
2	Ø18 A500c L= 8900	4	17.8	71.1
3	Ø16 A500c L= 5300	4	8.4	33.4
4	Ø16 A500c L= 12000	4	18.9	75.7
5	Ø8 Alc L= 1360	214	0.5	114.8
ԲԵՏՈՆ B20				
				2.20³

ՍԱՆՆԱԳԻՐ 1 ԷԼԵՄԵՆՏԻ ԳԱՍԱՐ

Տարր N	ՆՇԱՆԱԿՈՒՄԸ	Քան. հատ	Քաշը 1էլ. համար(կգ)	Ընդհանրը (կգ)
ՄԻԱՉՈՒՅՆ ՅԵԾԱՆ 33 (1 հատ)				
1	Ø18 A500c L= 8620	4	17.2	68.8
2	Ø16 A500c L= 8620	4	13.6	54.4
3	Ø8 Alc L= 1360	106	0.5	56.9
ԲԵՏՈՆ B20				
				1.126³
ՄԻԱՉՈՒՅՆ ՅԵԾԱՆ 34 (2 հատ)				
1	Ø18 A500c L= 11500	4	23.0	91.8
2	Ø16 A500c L= 11500	4	18.1	72.6
3	Ø8 Alc L= 1360	144	0.5	77.2
ԲԵՏՈՆ B20				
				1.526³

ՄԴ-32 ԿՏՐՎԱԾՔ 1-1 Մ 1:20

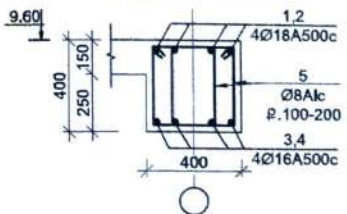

ՄԴ-32

ՉՈՂԵՐԻ ԱՄՓՈՓԱԳԻՐ

N	ՉՈՂԵՐԻ ԱՄՓՈՓԱԳԻՐ
1	
2	
3	
4	
5	

ՄԻԱՉՈՒՅՆ ՅԵԾԱՆ -33 Մ 1:50

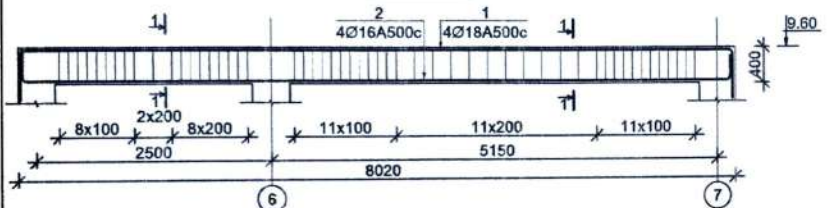

ՄԻԱՉՈՒՅՆ ՅԵԾԱՆ -34 Մ 1:50

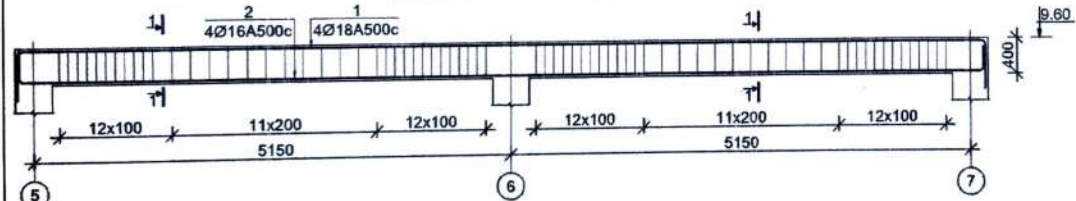

ՄԴ-33, ՄԴ-34 ԿՏՐՎԱԾՔ 1-1 Մ 1:20

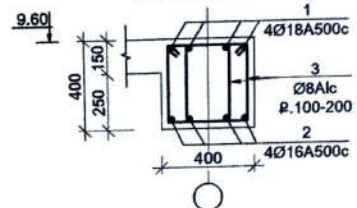

ՄԴ-34

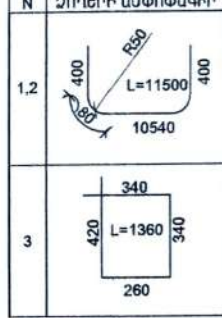

ՄԴ-33

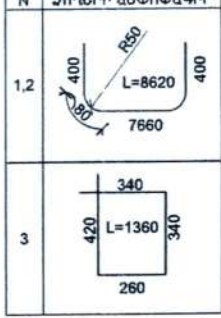

ԵՐԵՎԱՆԻ ԱՐԽԱՊԱԾԵՏՈՒՄ
ՀԱՄԱՁԱՅՆՅԵՎԱԾ Է No 1
 ԱՐԽԱՊԱԾԵՏԱԿԱՆ ԳՈՐԾԻՆՆՈՒԹՅԱՆ
 ՀԱՏՈՒԿ ԿԱԳՎԱԾՈՒՄՆ ԱՐԽԱՊԱԾԻ ԱՐԽՆ
 No _____ 20 թ.
 « _____ » _____ 20

ՆՊՏ	Գ. Աղոթասյան	ՊԱՏՎՐԱՏՈՒՄ՝ ԱՅՐԻԿԱՆ ՑՈՂԻՐ	Փուլ	Թերթ	Թերթեր
Նախագծ.	Գ. Դանսյան	ԱՐՏԱՐԱՐՎԱԿԱՆ ՍԱՆՆԱԾԵՆՔԻ ԳՈՐԾԻՆՆՈՒԹՅԱՆ ԳԱՍԱՐԻ ԿԵՐԱԿՈՒՐՑՄԱՆ ԵՎ ԼՈՒ ՍԱՆՆԱԾԵՆՔԻ ԿԱՌՈՒՅՄԱՆ ԱՇԽԱՏԱԾԱՅԻՆ ԱՐԽԱՊԱԾ	ԱՆ	ԿԵ-25	33
Ճարտ.	Վ. Ավետիսյան	ԵՐԵՎԱՆ, ԿՈՆՏՐՈՆ ԱՐԽԵՏԻՒ ՓՈՐՈՑ 48 ԵՎ 48/1	ՉՐԲԸՆ ԱՆՈՒՍՏՐՈՒՄ ՄՈԸ		
ՄԻԱՉՈՒՅՆ ՅԵԾԱՆ 32,33,34					

ՄԻԱՉՈՒՅՆ ԳԵԾԱՆ -30 Մ 1:50

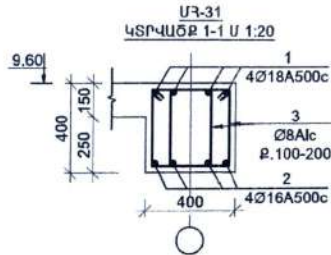
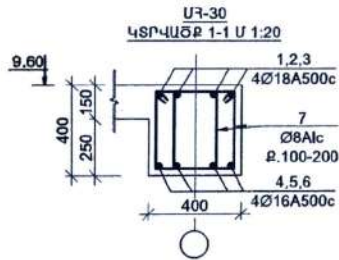
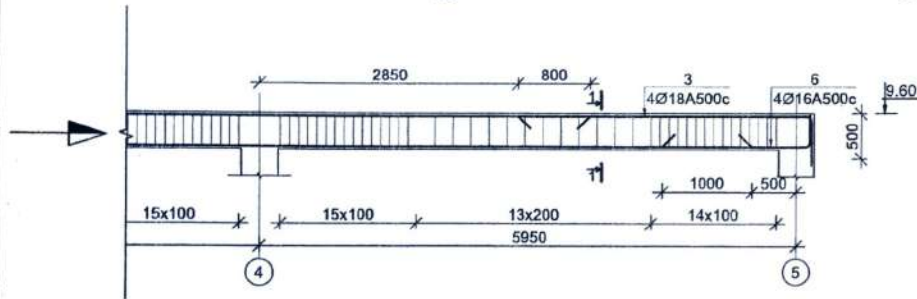
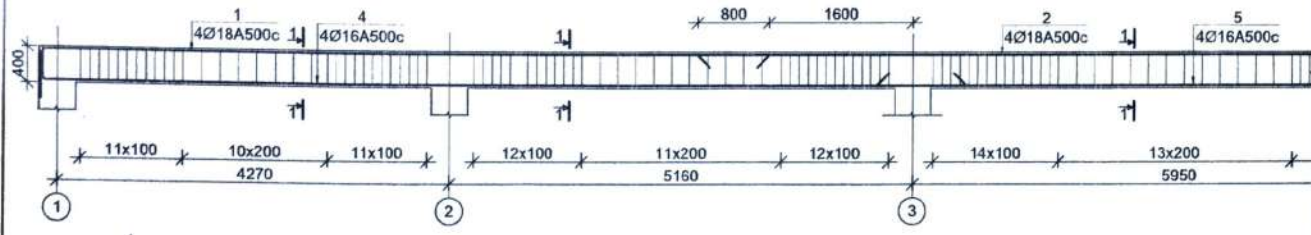

ՄԻԱՉՈՒՅՆ ԳԵԾԱՆ -31 Մ 1:50

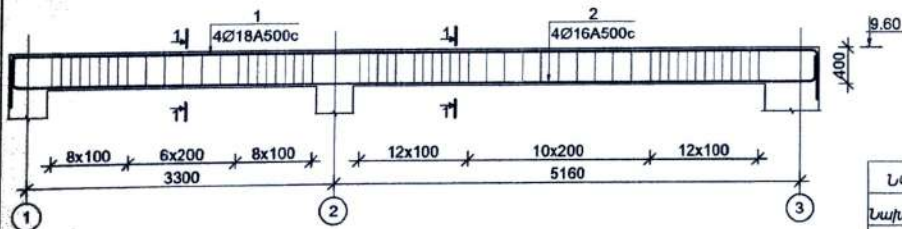

ՄԱՍՆԱԳԻՐ 1 ԷԼԵՄԵՆՏԻ ՀԱՍԱՐ

Տարր N	ՆՇԱՆԱԿՈՒՄԸ	Քան. հատ	Քաշը 1է. համար(կգ)	Ընդհանրը (կգ)
ՄԻԱՉՈՒՅՆ ԳԵԾԱՆ 30 (1 հատ)				
1	Ø18 A500c L= 9000	4	18.0	71.9
2	Ø18 A500c L= 12000	4	24.0	95.8
3	Ø18 A500c L= 3760	4	7.5	30.0
4	Ø16 A500c L= 10980	4	17.3	69.3
5	Ø16 A500c L= 12000	4	18.9	75.7
6	Ø16 A500c L= 2180	4	3.4	13.8
7	Ø8 Alc L= 1360	310	0.5	166.3
ԲԵՏՈՆ B20				3.30 ³

ՄԱՍՆԱԳԻՐ 1 ԷԼԵՄԵՆՏԻ ՀԱՍԱՐ

Տարր N	ՆՇԱՆԱԿՈՒՄԸ	Քան. հատ	Քաշը 1է. համար(կգ)	Ընդհանրը (կգ)
ՄԻԱՉՈՒՅՆ ԳԵԾԱՆ 31 (1 հատ)				
1	Ø18 A500c L= 9510	4	19.0	75.9
2	Ø16 A500c L= 9510	4	15.0	60.0
3	Ø8 Alc L= 1360	116	0.5	62.2
ԲԵՏՈՆ B20				1.20 ³

Մ3-31

N	ՉՈՂԵՐԻ ԱՄՓՈՓԱԳԻՐ
1,2	
3	

ԵՐԿԱՆԻ ԲԱՐՍԵՆՏԱՐԱՐԱՆ
ՀԱՍԱԶԱՅՆԵՑՎԱԾ Է No 1
 ԲԱՐՍԵՆՏԱՐԱՐԱՆ ԳՈՐԾՈՆԵՐՈՋԱՆ
 ՀԱՏՈՒՆ ԿԱՐԳԱԿՐԱՆԱՆ ՈՐԿԱՐԵՐԻ ԲԱՇԽ
 No _____ 20 թ.

ՄԱՍՆԱԳԻՐ 1 ԷԼԵՄԵՆՏԻ ՀԱՍԱՐ
 20 թ.

Մ3-30

N	ՉՈՂԵՐԻ ԱՄՓՈՓԱԳԻՐ
1	
3	
4	
5	
6	
7	

ԼՂԸ	Գ. Աղորդայան	ՊԱՏՎՐԱՏՈՒՄ՝ ԱՅՐԻԿԱՆ ՅՈՐԻԻ	Փուլ	Թերթ	Թերթեր	
Նախագծ.	Գ. Դուսանյան	ԱՐՏԱՐԱԿԱՆ ԱՄՍԱՆՆԵԹԵՐ ԳՈՐԾՈՒՄԱՆՍԻՆ ՀԱՆՍԱՐԻ ԿԵՐԱԿՈՒՐՄԱՆ ԵՎ ԼՈՒ ԱՄՍԱՆՆԵԹԵՐԻ ԿԱՌՈՐՄԱՆ ԱՇԽԱՏԱՆԱՅԻՆ ՆԱԽԱԳԻՏ ԵՐԿԱՆ, ԿԵՏՈՆ ԱՐԿՈՇԻՒ ՓՈՐՈՑ 48 ԵՎ 48Պ	ՄՆ	ԿԵ-24	33	
Ճարտ.	Վ. Ալեկոյան		ՄԱՍՆԱԳԻՆ ԳԵԾԱՆ 30,31	ՀԱՅԿԵՆ ԱՄԱՌԱԳԻԾ՝ ՄՈՐ		

ՄԻԱՉՈՒՅՆ ՅԵՃՈՆ -29 Մ 1:50

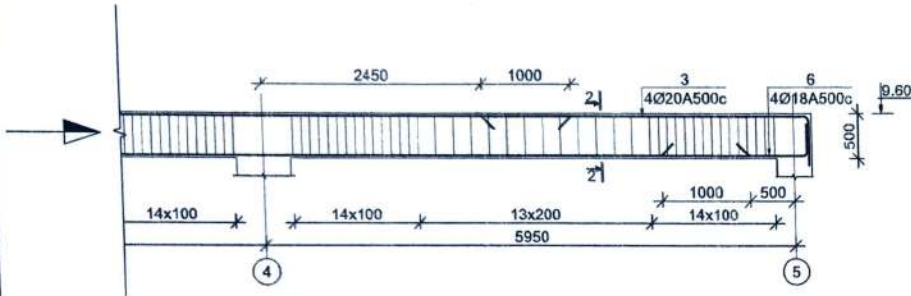
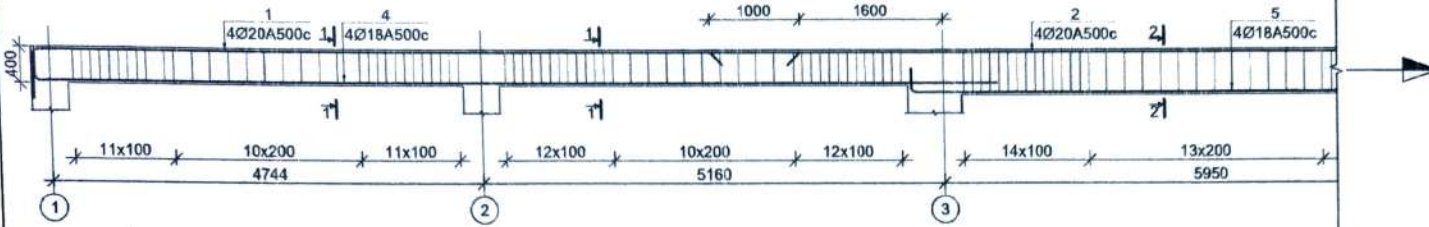

Մ3-29
ԿՏՐՎԱԾՔ 1-1 Մ 1:20

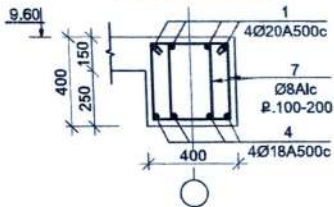

Մ3-29
ԿՏՐՎԱԾՔ 2-2 Մ 1:20

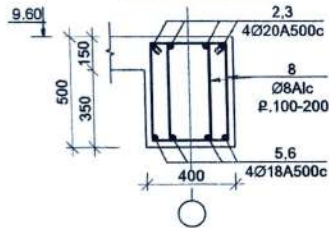

ՄԱՍԼԱԳԻՐ 1 ԷԼԵՄԵՆՏԻ ՀԱՍՄՈՐ

Տարր N	ՆՇԱՆԱԿՈՒՄԸ		Քան. հատ. (կգ)	Քաշը 1է. (կգ)	Ընդհանրը (կգ)
	ՄԻԱՉՈՒՅՆ ՅԵՃՈՆ 29 (1 հատ)				
1	Ø20 A500c	L= 8900	4	21.9	87.8
2	Ø20 A500c	L= 4100	4	10.1	40.4
3	Ø20 A500c	L= 12000	4	29.6	118.3
4	Ø18 A500c	L= 10880	4	21.7	86.9
5	Ø18 A500c	L= 12000	4	24.0	95.8
6	Ø18 A500c	L= 2080	4	4.2	16.6
7	Ø8 A1c	L= 1360	136	0.5	72.9
8	Ø8 A1c	L= 1560	168	0.6	103.4
ԲԵՏՈՆ B20					3.66 ³

Մ3-29	
N	ՉՈՒՆԻ ԱՓՈՓԱԳԻՐ
1	
3	
4	
5	
6	
7	
8	

ԻՐԱՆԻ ԿՐԹԱԿԱՆՈՒԹՅԱՆ
ՀԱՄԱՁԱՆՆԵՑՎԱԾ Է No 1
ՔԱՐԱՊԵՆՏՆԱԿԱՆ ԳՐԱԿՈՒՆԻՐՔԱՆ
ՀԱՏՈՒ ԱՐԿԻՎՈՒՄԻ ԱՐԿԻՎԻ ԲԱՅԵՒ
No _____ 20 թ.

ՆԱԾ	Գ. Աղրեայան	ՊԱՏՎԻՐԱՏՈՒՄ	ԱՆԴՐԿԱՆ ՁՈՒԻ
Նախագծ.	Գ. Խուսևյան	ԱՐՏԱՐԿԱԿԱՆ ՄԱՍՆՆԵՆՆԵՐԸ ՀՈՐԻԱՆՈՍԱԿԱՆ ՀԱՍՄՈՒՐ ԿԵՐԱԿՈՒՄԻՍՏՆԱԿ ԵՎ ԼՈՒ ՄԱՍՆՆԵՆՆԵՐԻ ԿՈՒՄԻՏԵԱՆ ԱՆՍՏԱՆԱՅԱԿՆ ԼԱՍՎԱԳՆ ԵՐԵՎԱՆ, ԿԵՆՏՐՈՆ ԱՐԿԻՎՏԻ ԹՈՒՆ 48 ԵՎ 48/1	Թույլ
Ճարտ.	Վ. Ավետիսյան		Թերթ
			Թերթեր
			ԼՆ ԿԵ-23 33
ՄԻԱՉՈՒՅՆ ՅԵՃՈՆ 29			ՀԱՐՇԻՆ ԱՄՍԱԳԻԾ՝ ՄՈՐ

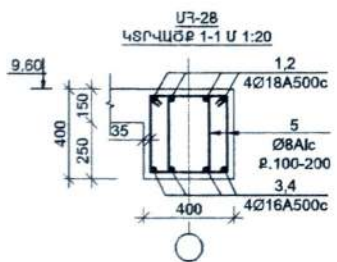
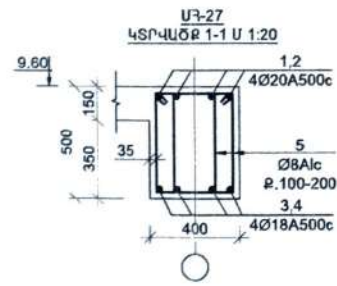
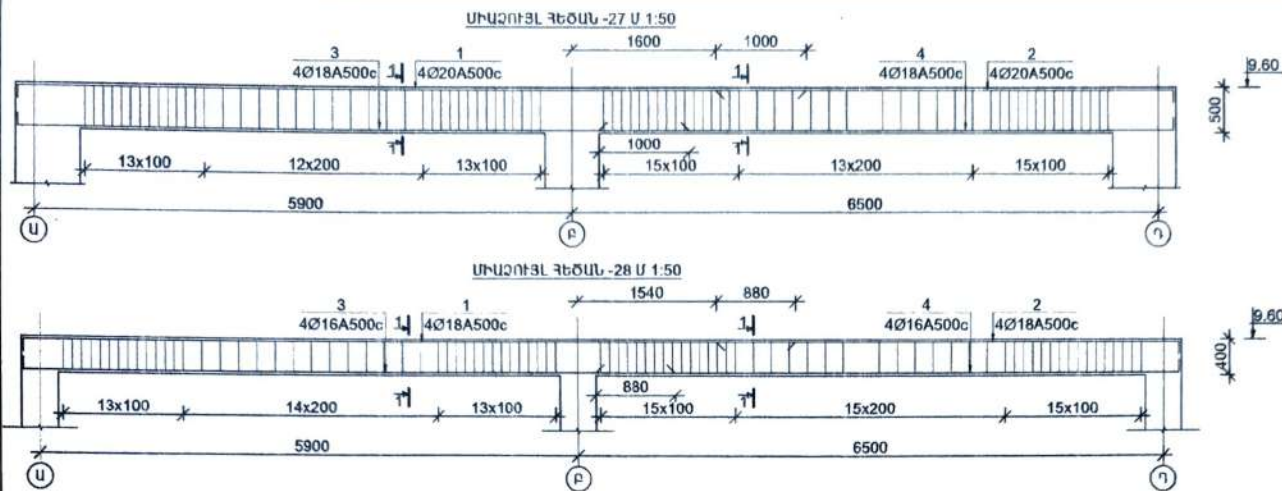

U3-27

N	Չորհերի ասօնաչափեր
1	L=8800 8595
2	L=5200 4995
3	L=7500 7295
4	L=6500 6295
5	L=1560 260

U3-28

N	Չորհերի ասօնաչափեր
1	L=8800 8420
2	L=5430 5050
3	L=7450 7070
4	L=6775 6395
5	L=1360 260

ԱՍՏՆԱԳԻՐ 1 ԷԼԵՄԵՆՏԻ ՀԱՄԱՐ

Տարր N	ՆՇԱՆԱԿԻՄԱՆ	Քան. հատ	Քաշը 1էլ. համար(կգ)	Ընդհանրը (կգ)
ՄԻՎՉՈՒՅՆ ՀԵԾԱՆ 27 (2 հատ)				
1	Ø20 A500c L= 9000	4	22.2	88.7
2	Ø20 A500c L= 5400	4	13.3	53.2
3	Ø18 A500c L= 7700	4	15.4	61.5
4	Ø18 A500c L= 6700	4	13.4	53.5
5	Ø8 A1c L= 1560	166	0.6	102.1
ԲԵՏՈՆ B20				2.20 ³

ԱՍՏՆԱԳԻՐ 1 ԷԼԵՄԵՆՏԻ ՀԱՄԱՐ

Տարր N	ՆՇԱՆԱԿԻՄԱՆ	Քան. հատ	Քաշը 1էլ. համար(կգ)	Ընդհանրը (կգ)
ՄԻՎՉՈՒՅՆ ՀԵԾԱՆ 28 (1 հատ)				
1	Ø22 A500c L= 8800	4	26.2	105.0
2	Ø22 A500c L= 5430	4	16.2	64.8
3	Ø18 A500c L= 7450	4	14.9	59.5
4	Ø18 A500c L= 6775	4	13.5	54.1
5	Ø8 A1c L= 1360	174	0.5	93.3
ԲԵՏՈՆ B20				1.860 ³

ԵՐԵՎԱՆԻ ԳՐԱԴԱՐԱՆԻ ՀՈՒՍՈՒՆԵՑԱԿԻ №1
ՔՐԻՍՏՈՒԿԱՆ ԳՐԱԴԱՐԱՆԻ ԹՅՈՒՆ
ՀԱՏՈՒՄ ԿՐԳԱՎՈՐՈՒՄ ԾՐԱԳՐԵՐ ԲԱՇՏ
No _____ 20 թ.

« ԳՐԱԴԱՐԱՆ » ՍՊԸ
ԹԻՎ 20 թ.

ՆՈՏ	Գ. Ստորագրում	ՊԱՏՎՐԱՏՈՒՄ	ԱՎՈՐԿԱՆ ՅՈՐԻՒ
Նախագծ.	Գ. Պոստակյան		ԱՐՏԱՐԱՎԱՆ ԱՍՏՆԱԳՐԱՆԻ ԳՐԱԴԱՐԱՆԻ ՀԱՏՈՒՄԻ ԿԵՐԱԿՈՒՐՑԱՆ ԵՎ ՆՈՐ ԱՍՏՆԱԳՐԱՆԻ ԿԱՌՈՒՅՄԱՆ ԱՎՈՐԿԱՆ ԱՍՏՆԱԳՐԱՆԻ ԱՆՍՏԱԳՐԱՆ
Ճարտ.	Վ. Ավետիսյան		ԵՐԵՎԱՆ, ԿԵՆՏՐՈՆ ԱՐԿԻՏԻՐ ՓՐԻՆԻՑ 48 ԵՎ 48/1
			Փուլ Թերթ Թերթեր
			ՄԼ ԿԵ-22 33
		ՄԻՎՉՈՒՅՆ ՀԵԾԱՆ 27.28	ՀԱՐՇԻՆ ԱՆՍՏԱԳՐԻՍՍ ՍՊԸ

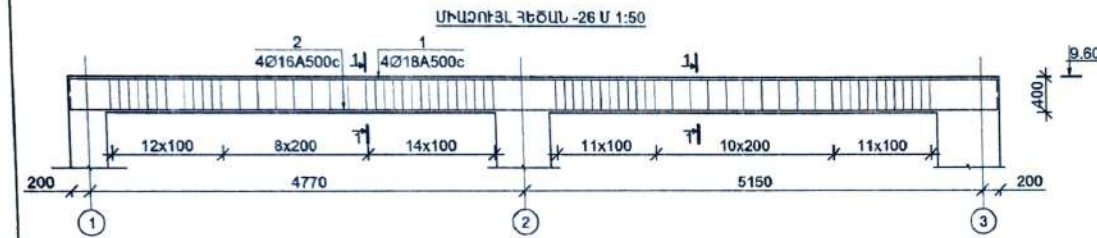
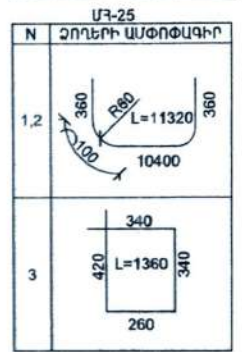
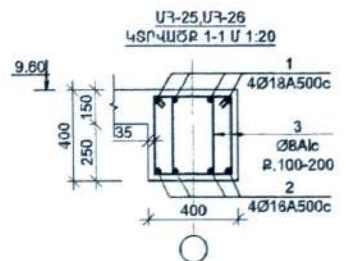
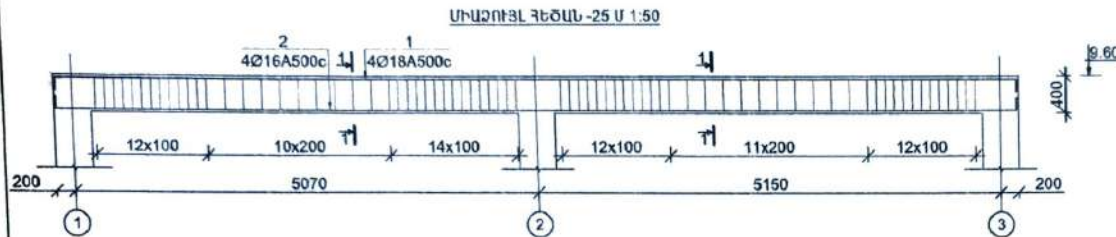
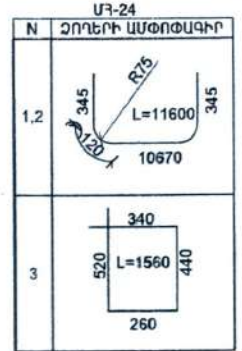
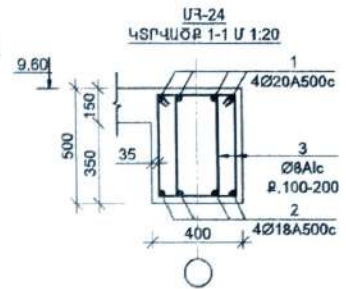
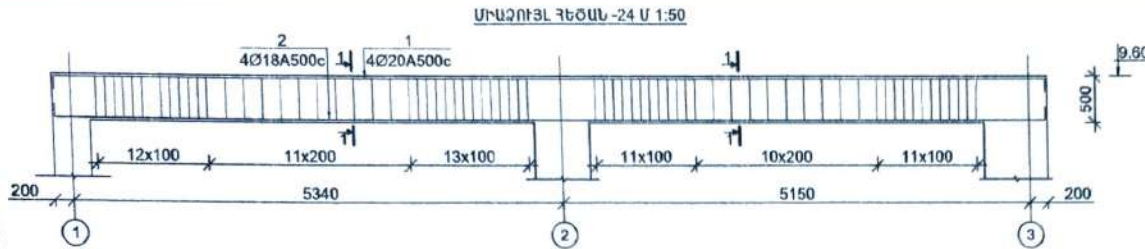

ՄԱՍՆԱԳԻՐ 1 ԷԼԵՄԵՆՏԻ ԳԱՄԱՐ

Տարր N	ՆՇԱՆԱԿՈՒՄԸ	Քան. հատ	Քաշը 1է. համար(կգ)	Ընդհանրը (կգ)
ՄԻԱՉՈՒՅՆ ԳԵԾԱՆ 24 (1 հատ)				
1	Ø20A500c L= 11600	4	28.6	114.4
2	Ø18 A500c L= 11600	4	23.2	92.6
3	Ø8 A1c L= 1560	140	0.6	86.1
ԲԵՏՈՆ B20				1.846³

ՄԱՍՆԱԳԻՐ 1 ԷԼԵՄԵՆՏԻ ԳԱՄԱՐ

Տարր N	ՆՇԱՆԱԿՈՒՄԸ	Քան. հատ	Քաշը 1է. համար(կգ)	Ընդհանրը (կգ)
ՄԻԱՉՈՒՅՆ ԳԵԾԱՆ 25 (1 հատ)				
1	Ø20A500c L= 11320	4	27.9	111.6
2	Ø18 A500c L= 11320	4	22.6	90.4
3	Ø8 A1c L= 1360	146	0.5	78.3
ԲԵՏՈՆ B20				1.516³

ՄԱՍՆԱԳԻՐ 1 ԷԼԵՄԵՆՏԻ ԳԱՄԱՐ

Տարր N	ՆՇԱՆԱԿՈՒՄԸ	Քան. հատ	Քաշը 1է. համար(կգ)	Ընդհանրը (կգ)
ՄԻԱՉՈՒՅՆ ԳԵԾԱՆ 26 (1 հատ)				
1	Ø20A500c L= 11020	4	27.2	108.7
2	Ø18 A500c L= 11020	4	22.0	88.0
3	Ø8 A1c L= 1360	136	0.5	72.9
ԲԵՏՈՆ B20				1.46³

ԵՐԵՎԱՆԻ ԲՈՒՆԱԲԱՆԱԿԱՆ
ՀԱՄԱՅՆՆԵՑԻՄ Է No 1
 ԲՈՒՆԱԲԱՆԱԿԱՆ ԳՐԱՐԱՆՈՒՄԻ ԹՅՈՒՆ
 ՀԱՅՈՒԿ ԿԱՐՊՈՐԱՄԸ, ՅՈՒՆԻՎԵՐՍԻՏԵՏԻ
 No _____ 20 Բ.

ՆԱԾ	Գ. Աղորեսյան	ՊՍՏԿՐԱՏՈՒ՝ ԱՆԴԻԿՅԱՆ ՅՈՐԴԻ	Փուլ	Թերթ	Թերթեր
Նախագծ.	Գ.Պանսյան	ԱՐՏԱՐԿԱՆ ՄԱՍՆԱԲԱՆԱԿԻ ԳՐԱՐԱՆՈՒՄԻ ԿՈՒՐԱԿՈՒՄՆԵՐԻ ԿՈՒՐՈՒՄՆԵՐԻ ԱՌՈՒՄՆԵՐԻ ԱՇԽԱՏԱՆ ԲՆԱԿԱՆ ԿԵՆՏՐՈՆ ԱՐԿԵՏԻ ԹՊՆՆ 48 ԵՎ 48Ի	ԱՆ	ԿԵ-21	33
Ճարտ.	Վ. Ալեխյան		ՄԱՍՆԱԳՆ ԳԵԾԱՆ 24,25,26	ԳԱՐԵՆ ԱՆԱԿՐԾ՝ ՄՈՐ	

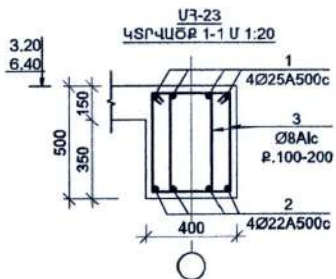
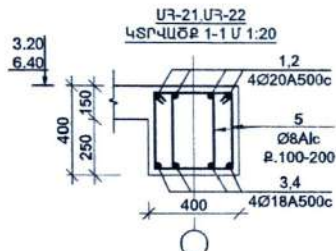
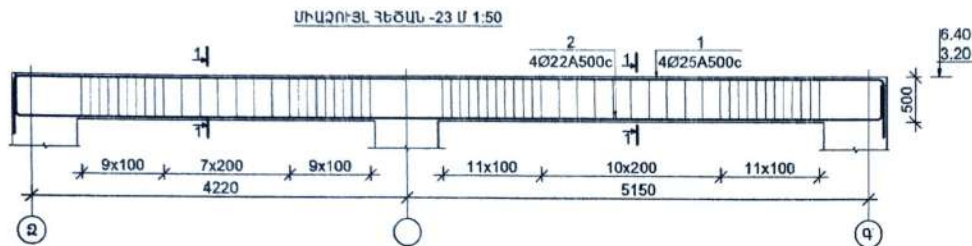
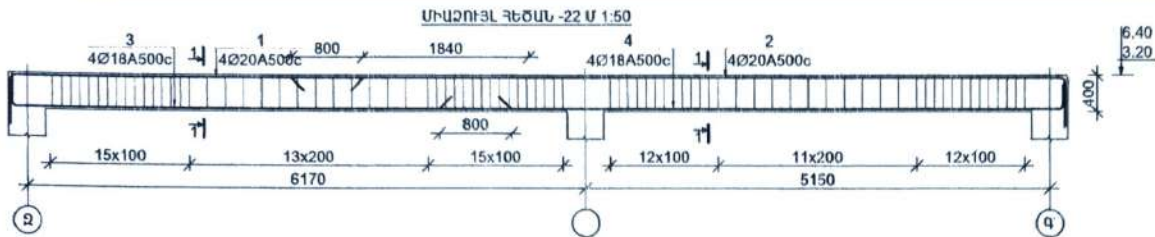

ՄԱՍՆԱԳԻՐ 1 ԷԼԵՄԵՆՏԻ ՀԱՄԱՐ

Տարր N	ՆՇԱՆԱԿՈՒՄԸ	Քան. հատ	Քաշը 1է. համար(կգ)	Ընդհաննը (կգ)
ՄԻԱԶՈՒՅՆ ՅԵՃԱՆ 22 (2 հատ)				
1	Ø20A500c L= 4300	4	10.6	42.4
2	Ø20A500c L= 9000	4	22.2	88.7
3	Ø18A500c L= 5950	4	11.9	47.5
4	Ø18A500c L= 7370	4	14.7	58.9
5	Ø8 A1c L= 1360	160	0.5	85.8
ԲԵՏՈՆ B20				1.76 ³

ՄԱՍՆԱԳԻՐ 1 ԷԼԵՄԵՆՏԻ ՀԱՄԱՐ

Տարր N	ՆՇԱՆԱԿՈՒՄԸ	Քան. հատ	Քաշը 1է. համար(կգ)	Ընդհաննը (կգ)
ՄԻԱԶՈՒՅՆ ՅԵՃԱՆ 23 (2 հատ)				
1	Ø25A500c L= 10300	4	39.7	158.7
2	Ø22A500c L= 10300	4	30.7	122.9
3	Ø8 A1c L= 1560	118	0.6	72.6
ԲԵՏՈՆ B20				1.66 ³

Մ3-22	
N	ՉՈՂԵՐԻ ԱՄՓՈՓԱԳԻՐ
1	
2	
3	
4	
5	

Մ3-23	
N	ՉՈՂԵՐԻ ԱՄՓՈՓԱԳԻՐ
1,2	
3	

ԻՐԱՆԻԱԿԱՆ ՔԱՆՎԱԿԱՆԱՅՈՒՄ
ՀԱՄԱՅՆՆԵՑԱԾ Է No 1
 ԲՆԱԿԱՆՈՒՄԻ ԱՐԴՈՒՄԻ ԱՐԿԻՎԻ ՁԵՄԸ
 ՀԱՏՈՒՄ ԿԱՐԳԱՆՈՒՄԻ ԱՐԿԻՎԻ ԲԱՅԵՒ
 No _____ 20 Բ.

ՄԱՍՆԱԳՐԻ ԿՏՐԿԱԾՔ
 20 Բ.

ՆԳՃ	Գ. Աղբյուրայան	ՊԱՏՎԻՐԱՏՈՒՄ	ԱՅՐԿԱՆ ԶՈՒՐԻ			
Նախագծ.	Գ. Դուսևյան		ԱՐՏԱՐԻԱԿԱՆ ՄԱՍՆԱԿԱՆՆԵՐԻ ՀՅՈՒՄԱՆՈՒՄԻ ՀԱՄԱՐԻ ԿԵՐԱԿՈՒՄԸՆ ԵՎ ԼՈՒ ՄԱՍՆԱԿԱՆՆԵՐԻ ԿՈՒՐՏԱՆ ԱՇԽԱՏԱՆԱԿՆ ԼԱՍՏԱԳՑԻ ԵՐԵՎԱՆԻ ԿԵՆՏՐՈՆ ԱՐԿԻՎԻ ԹՈՂՈՑ 48 ԵՎ 48/1	Փուլ	Թերթ	Թերթեր
Ճարտ.	Կ. Ավետիսյան		ԵՐԵՎԱՆԻ ԿԵՆՏՐՈՆ ԱՐԿԻՎԻ ԹՈՂՈՑ 48 ԵՎ 48/1	ԱՆ	ԿԵ-18	33
			ՄԻԱԶՈՒՅՆ ՅԵՃԱՆ 22,23	ՀԱՐՇԻՆ ԱՆՆԱԳԻՐԻ ՄՊԸ		

ՄԻԱՉՈՒՅՆ ՅԵՃՈՒՆ - 16 Մ 1:50

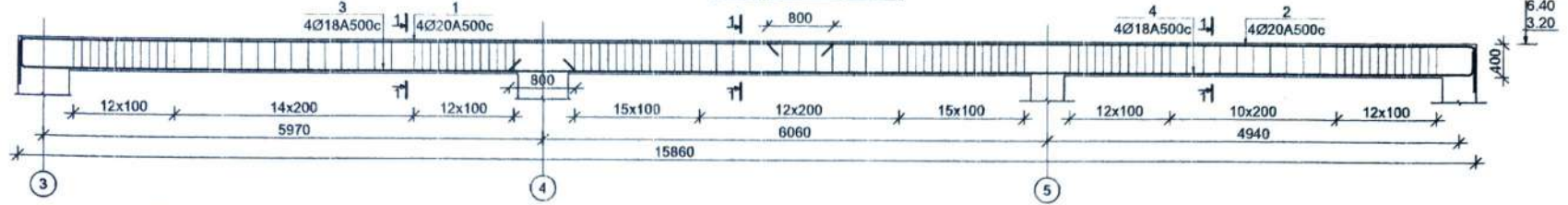

Մ3-16
ԿՏՐՎԱԾՔ 1-1 Մ 1:20

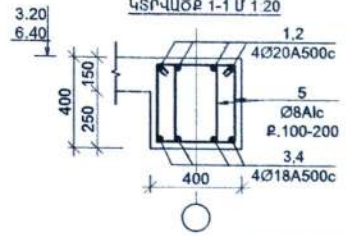

ԱՄՆԱԳԻՐ 1 ԷԼԵՄԵՆՏԻ ՀԱՍՄՐ

Տարր N	ՆՇԱՆԱԿՈՒՄԸ	Քան. հատ	Քաշը 1էլ. համար(կգ)	Ընդհանր (կգ)
ՄԻԱՉՈՒՅՆ ՅԵՃՈՒՆ 16 (2 հատ)				
1	Ø20 A500c L= 8400	4	20.7	82.8
2	Ø20 A500c L= 8900	4	21.9	87.8
3	Ø18 A500c L= 5300	4	10.6	42.3
4	Ø18 A500c L= 12000	4	24.0	95.8
5	Ø8 Alc L= 1360	214	0.5	114.8
ԲԵՏՈՆ B20				2.20 ³

ՄԻԱՉՈՒՅՆ ՅԵՃՈՒՆ - 17 Մ 1:50

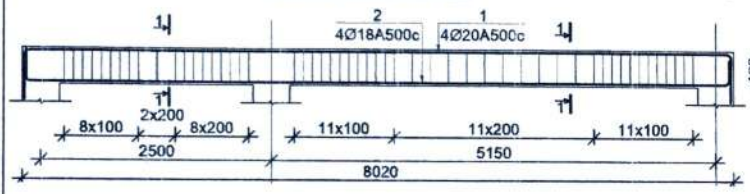

Մ3-17, Մ3-18
ԿՏՐՎԱԾՔ 1-1 Մ 1:20

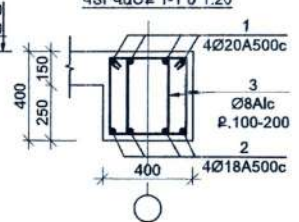

Մ3-17

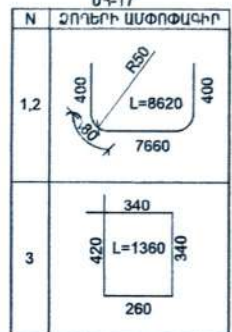

ՄԻԱՉՈՒՅՆ ՅԵՃՈՒՆ - 18 Մ 1:50

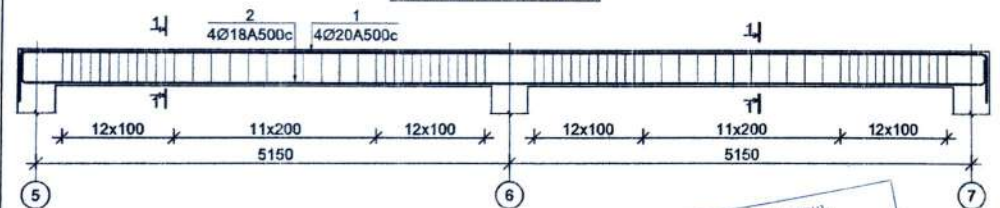

Մ3-18

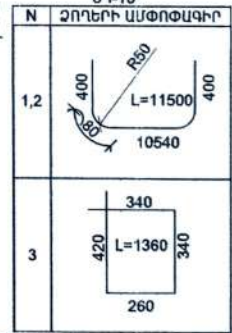

Տարր N	ՆՇԱՆԱԿՈՒՄԸ	Քան. հատ	Քաշը 1էլ. համար(կգ)	Ընդհանր (կգ)
ՄԻԱՉՈՒՅՆ ՅԵՃՈՒՆ 17 (2 հատ)				
1	Ø20 A500c L= 8620	4	21.2	85.0
2	Ø18 A500c L= 8620	4	17.2	68.8
3	Ø8 Alc L= 1360	106	0.5	56.9
ԲԵՏՈՆ B20				1.120 ³
ՄԻԱՉՈՒՅՆ ՅԵՃՈՒՆ 18 (4 հատ)				
1	Ø20 A500c L= 11500	4	28.3	113.4
2	Ø18 A500c L= 11500	4	23.0	91.8
3	Ø8 Alc L= 1360	144	0.5	77.2
ԲԵՏՈՆ B20				1.520 ³

ԵՐԵՎԱՆԻ ՋԱՂՈՒՊՆԵՐԱՆ
ՀԱՄԱՁԱՅՆԵՑՎԱԾ Է No 1
ՋԱՂՈՒՊՆԵՐԱՆ ԳՈՐԾԱՆՆԵՐՔԱՆ
ՀԱՏՈՒԿ ԿՈՆՎԵՐՏԱՆ ԾՐԱԳՐԻ ԲԱԾԻ
No _____ 20 թ.

Մ3-16

N	ՉՈՂԵՐԻ ԱՄՓՈՓԱԳԻՐ
1	L=10170 9690
2	L=8900 8420
3	L=7070 6590
4	L=12000 11520
5	L=1360

ՆԱԾ	Հ. Աղոթապան	ՊԱՏՎՈՐԱՏՈՒ՝ ԱՅՐԻԿՅԱՆ ՅՈՒՐԻ	Փուլ	Թերթ	Թերթեր
Նախագծ.	Հ. Դուսանյան	ԱՐՏԱՂՎԱԾ ԱՄՆԱԾԵԼՆԵՐԻ ՀՈՌԴԱՆՈՍՄԱՆ ՀԱՍՄՈՒԿ ԿՐԻՎԱԿՈՐԾՆԱԿ ԵՎ ԼՈՒ ԱՄՆԱԾԵԼՆԵՐԻ ԿՈՆՈՐԾԱԿ ԱՇԽԱՏԱՆՄԱՆ ԱՆՈՒՍԱԳՐ ԵՐԵՎԱՆ, ԿԵՏՐՈՒ, ԱՐԴԵՏԻՒ ՓՈՐՏՈՒ 48 ԵՎ 48/1	ՄԼ	ԿԵ-15	33
Ճարտ.	Կ. Ավետիսյան		ՄԻԱՉՈՒՅՆ ՅԵՃՈՒՆ 16, 17, 18	ՀԱՐՇԻՆ ԱՆՆԱԳԻԾ՝ ՄՈՐ	

ՄԻԱՉՈՒՅՆ ՀԵԾԱՆ - 14 Մ 1:50

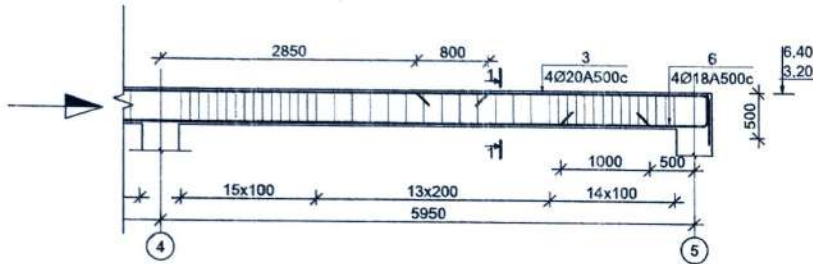
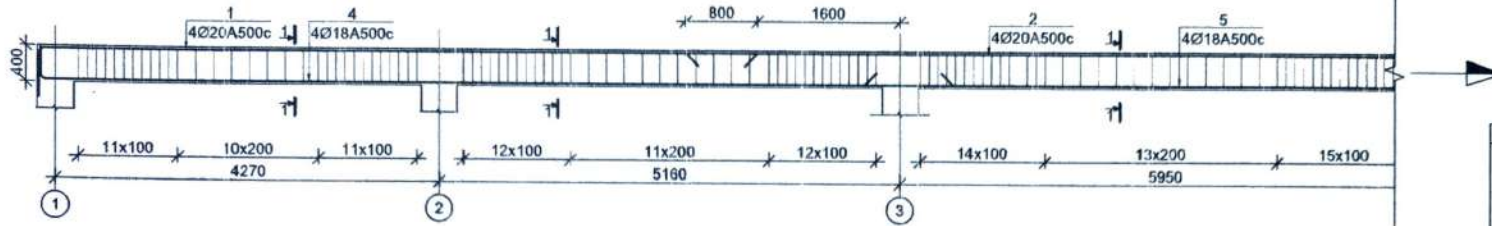

ՄԻԱՉՈՒՅՆ ՀԵԾԱՆ - 15 Մ 1:50

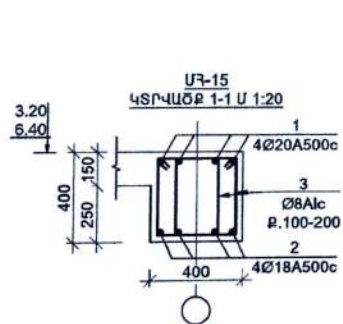
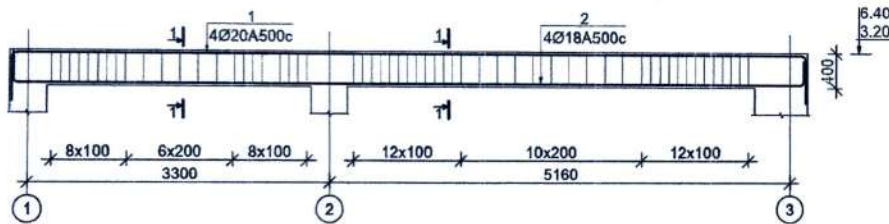

Մ3-15

N	ՉՈՂԵՐԻ ԱՄՓՈՓԱԳԻՐ
1,2	
3	

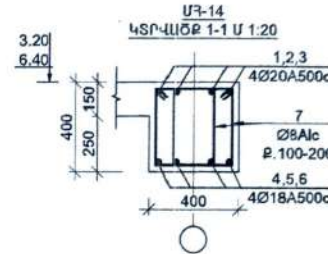

ԱՄՍԱԳԻՐ 1 ԷԼԵՄԵՆՏԻ ՀԱՄԱՐ

Տարր N	ՆՇԱՆԱԿՈՒՄ	Բան հատ	Բաշը 1կ (համար(կգ))	Ընդհանուր (կգ)
ՄԻԱՉՈՒՅՆ ՀԵԾԱՆ 14 (2 հատ)				
1	Ø20 A500c L= 9000	4	22.2	88.7
2	Ø20 A500c L= 12000	4	29.6	118.3
3	Ø20 A500c L= 3760	4	9.3	37.1
4	Ø18 A500c L= 10980	4	21.9	87.7
5	Ø18 A500c L= 12000	4	24.0	95.8
6	Ø18 A500c L= 2180	4	4.4	17.4
7	Ø8 Alc L= 1360	310	0.5	166.3
ԲԵՏՈՆ B20				3.34

ԱՄՍԱԳԻՐ 1 ԷԼԵՄԵՆՏԻ ՀԱՄԱՐ

Տարր N	ՆՇԱՆԱԿՈՒՄ	Բան հատ	Բաշը 1կ (համար(կգ))	Ընդհանուր (կգ)
ՄԻԱՉՈՒՅՆ ՀԵԾԱՆ 15 (2 հատ)				
1	Ø20 A500c L= 9510	4	23.4	93.8
2	Ø18 A500c L= 9510	4	19.0	75.9
3	Ø8 Alc L= 1360	116	0.5	62.2
ԲԵՏՈՆ B20				1.20

Մ3-14

N	ՉՈՂԵՐԻ ԱՄՓՈՓԱԳԻՐ
1	
3	
4	
5	

ՆԳՃ	Հ. Անդրեասյան	ՊԱՏՎԻՐԱՏՈՒ	ԱՃԻՐԿԱՆ ՅՈՒՐԻ			
Նախագծ.	Հ. Դումանյան		ԱՐՏԱՂՐԱԿԱՆ ԱՄՍԱՆՍԵԼԵՐԻ ՀՅՈՒՄԱՆՍԱՆԻ ՀԱՏԱՐԻ ԿԵՐԱՍՈՒՄՆԱՆ ԵՎ ԵՐ ԱՄՍԱՆՍԵԼԵՐԻ ԿԱՌՈՒՄՆԱՆ ԱՆՍԱՆՍԱՎԱՆ ԼԱՍՏԱԿԻ ԵՐԵՎԱՆ, ԿԵՆՏՐՈՆ ԱՐԴԵՏԻ ՓՈՐՈՑ 48 ԵՎ 48Ի	Փուլ	Թերթ	Թերթեր
Ետպր.	Վ. Ավետիսյան			ԱՆ	ԿԵ-15	33
			ՄԻԱՉՈՒՅՆ ՀԵԾԱՆ 14, 15	ՀԱՐՇԻՆ ԱՄՍԱԳԻԾ ՄՈՂ		

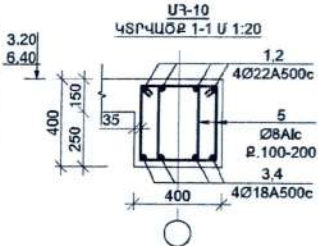
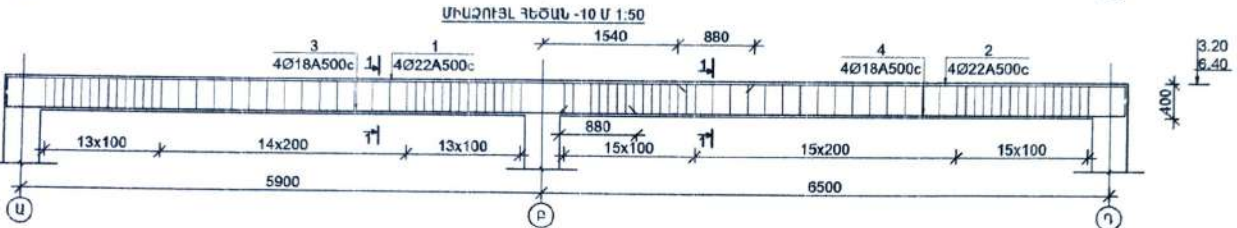
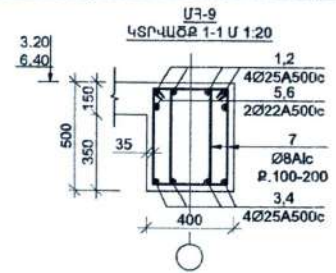
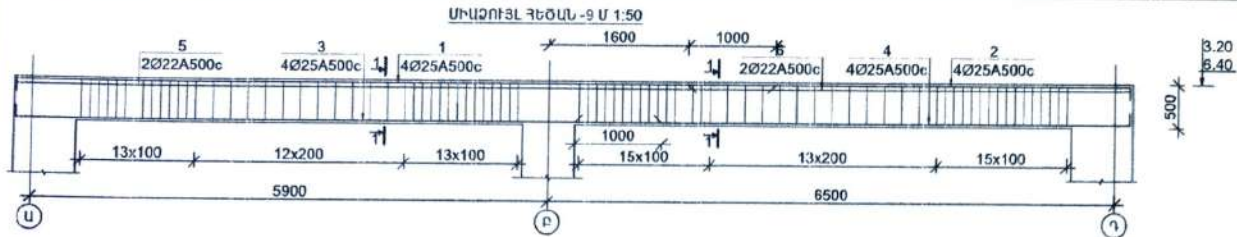

ՄԱՍՆԱԳԻՐ 1 ԷԼԵՄԵՆՏԻ ՉԱՄԱՐ

Տարր N	ՆՇԱՆԱԿՈՒՄԸ	Քան. հատ	Քաշը 1էլ. համար(կգ)	Ընդհանրը (կգ)
ՄԻԱՉՈՒՅՆ ՉԵՃԱՆ 9 (4 հատ)				
1	Ø25 A500c L= 9000	4	34.7	138.7
2	Ø25 A500c L= 5400	4	20.8	83.2
3	Ø25 A500c L= 7700	4	29.7	118.6
4	Ø25 A500c L= 6700	4	25.8	103.2
5	Ø22 A500c L= 9000	2	26.8	53.7
6	Ø22 A500c L= 5400	2	16.1	32.2
7	Ø8 Alc L= 1560	166	0.6	102.1
ԲԵՏՈՆ B20				2.28³

ՄԱՍՆԱԳԻՐ 1 ԷԼԵՄԵՆՏԻ ՉԱՄԱՐ

Տարր N	ՆՇԱՆԱԿՈՒՄԸ	Քան. հատ	Քաշը 1էլ. համար(կգ)	Ընդհանրը (կգ)
ՄԻԱՉՈՒՅՆ ՉԵՃԱՆ 10 (2 հատ)				
1	Ø22 A500c L= 9000	4	26.8	107.4
2	Ø22 A500c L= 5630	4	16.8	67.2
3	Ø18 A500c L= 7650	4	15.3	61.1
4	Ø18 A500c L= 6975	4	13.9	55.7
5	Ø8 Alc L= 1360	174	0.5	93.3
ԲԵՏՈՆ B20				1.860³

ՄԻ-9		ՄԻ-10	
N	ՉՈՂԵՐԻ ԱՄՓՈՎԱԳԻՐ	N	ՉՈՂԵՐԻ ԱՄՓՈՎԱԳԻՐ
1.5	L=9000 8595	1	L=9000 8420
2.6	L=5400 4995	2	L=5630 5050
3	L=7700 7295	3	L=7650 7070
4	L=6700 6295	4	L=6975 6395
7	L=1560 520	5	L=1360 420

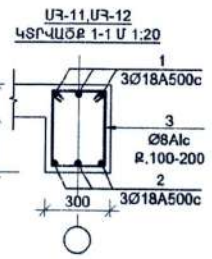
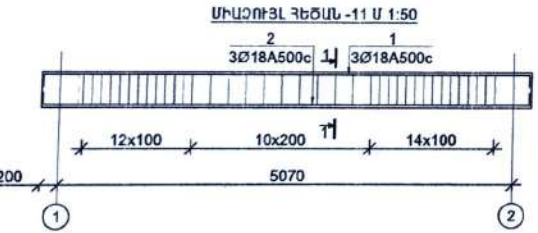

ՄԻ-11

N	ՉՈՂԵՐԻ ԱՄՓՈՎԱԳԻՐ
1.2	L=6100 5300
3	L=1360 420

ՄԱՍՆԱԳԻՐ 1 ԷԼԵՄԵՆՏԻ ՉԱՄԱՐ

Տարր N	ՆՇԱՆԱԿՈՒՄԸ	Քան. հատ	Քաշը 1էլ. համար(կգ)	Ընդհանրը (կգ)
ՄԻԱՉՈՒՅՆ ՉԵՃԱՆ 11 (1 հատ)				
1	Ø18 A500c L= 6100	3	12.2	36.5
2	Ø18 A500c L= 6100	3	12.2	36.5
3	Ø8 Alc L= 1360	37	0.5	19.8
ԲԵՏՈՆ B20				0.750³

Նճ	Գ. Աղրեսայան	ԴԱՏՎՈՐԱՏՐ՝ ԱՅՐԻՎԱՆ ՅՈՐԻ	Ժուլ	Թերթ	Թերթեր
Նախագծ.	Գ. Դուսանյան	ՄՐՏԻՐԱԿԱՆ ՄԱՍՆԱԾԵԼԵՐԻ ԶՈՐԻՆԱԾՅԱԿԻ ԶԱՄԱԿԻ ԿԵՐԱԿՈՒՐՏՄԱՆ ԵՎ ՆՈՐ ՄԱՍՆԱԾԵԼԵՐԻ ԿԱՌՈՐՏՄԱՆ ԱՇԽԱՏԱԾՄԱՆ ՆԱԽԱԳԻՏ	ՍՍ	ԿԵ-13	33
Ճարտ.	Վ. Ավետիսյան	ԵՐԵՎԱՆ, ԿԵՆՏՐՈՆ ԱՐԴԵՐՏԻ ԳՈՐԴՈՆ 48 ԵՎ 48/1			
ՄԻԱՉՈՒՅՆ ՉԵՃԱՆ 9,10,11			ԳԱՐԿԻՆ ԱՆՍՈՎԱԳԻՑ՝ ՄԴԸ		

ՄԻԱՉՈՒՅՆ ՀԵՇՄԱՆ -13 Մ 1:50

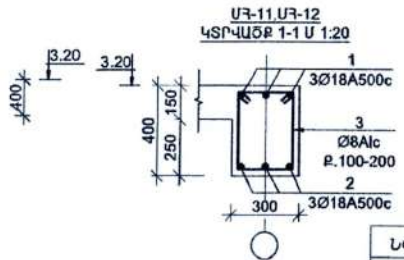
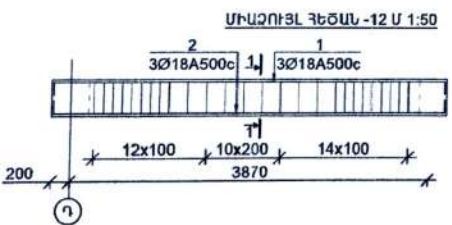
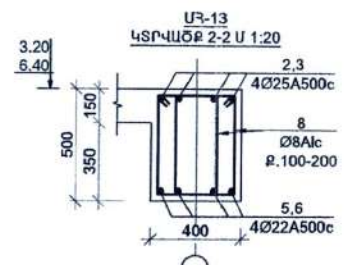
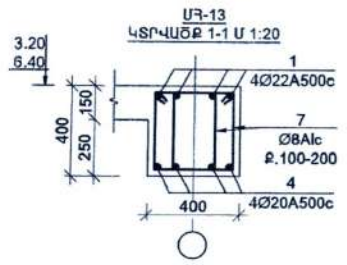
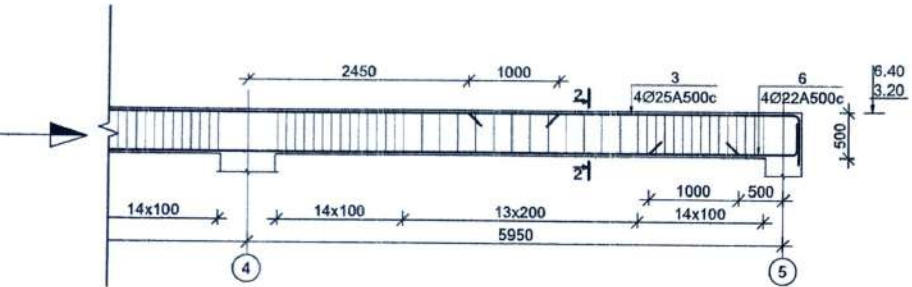
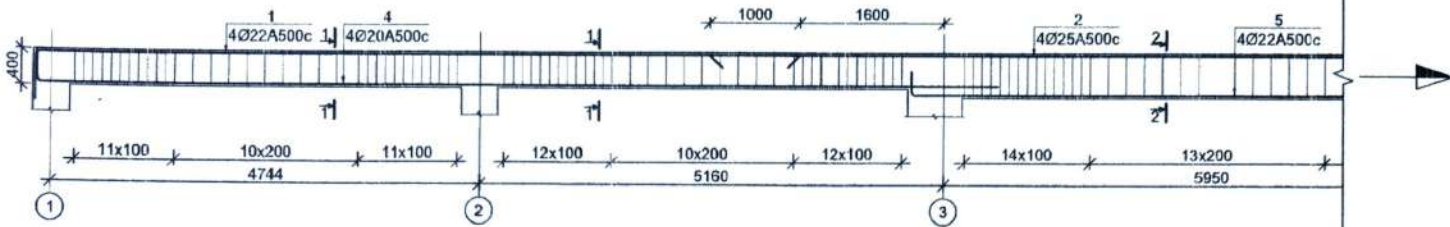

ՄԱՍՆԱԳԻՐ 1 ԷԼԵՄԵՆՏԻ ՀԱՄԱՐ

Տարր N	ՆՇԱՆԱԿՈՒՄԸ	Քան. հատ	Քաշը 1էլ. համար(կգ)	Ընդհանրը (կգ)
ՄԻԱՉՈՒՅՆ ՀԵՇՄԱՆ 13 (2 հատ)				
1	Ø22A500c L= 9000	4	26.8	107.4
2	Ø25A500c L= 12000	4	46.2	184.9
3	Ø25A500c L= 4200	4	16.2	64.7
4	Ø20A500c L= 10980	4	27.1	108.3
5	Ø22A500c L= 12000	4	35.8	143.2
6	Ø22A500c L= 2180	4	6.5	26.0
7	Ø8 Alc L= 1360	136	0.5	72.9
8	Ø8 Alc L= 1560	168	0.6	103.4
ԲԵՏՈՆ B20				3.60 ³

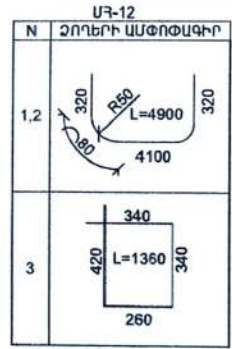

ՄԱՍՆԱԳԻՐ 1 ԷԼԵՄԵՆՏԻ ՀԱՄԱՐ

Տարր N	ՆՇԱՆԱԿՈՒՄԸ	Քան. հատ	Քաշը 1էլ. համար(կգ)	Ընդհանրը (կգ)
ՄԻԱՉՈՒՅՆ ՀԵՇՄԱՆ 12 (1 հատ)				
1	Ø18 A500c L= 4900	3	9.8	29.3
2	Ø18 A500c L= 4900	3	9.8	29.3
3	Ø8 Alc L= 1360	26	0.5	13.9
ԲԵՏՈՆ B20				0.430 ³

ՄԻԱՉՈՒՅՆ ՀԵՇՄԱՆ -13

N	ՉՈՂԵՐԻ ԱՄՓՈԹԱԳԻՐ
1	
3	
4	
5	
6	
7	
8	

ԵՐԵՎԱՆԻ ԲՈՎԱՆԱԳՐԱԿԱՆ ԳՐԱԴԱՐԱՆ
ՀԱՄԱՁԱՅՆՆԵՑՎԱԾ է No 1
 ՔԱՐՏԱՑՈՒՄԱՆ ԿՈՐԵԿՏՆԵՐՈՒՄ
 ՀԱՏՈՒԿ ԿԱՐԿԱՌՄԱՆ ՕՐԿԱՆԻՐՈՒՄ
 No 7
 « » 20 թ.

ՆԱԾ	Գ. Մարտիկյան	ՊԱՏՎՈՐԱՏՈՒՄ	ԱՅՐԻԿԱՅԱՆ ՅՈՒՐԻԻ	Փուլ	Թերթ	Թերթեր
Նախագծ.	Գ. Ռուսանյան		ԱՐՄԱՐԿԱՆ ԱՄՍՆԱԵԼԵՐԸ ՀՈՐԻՄԱՆՈՍԱԿԱՆ ՀԱՄԱԿՐԻ ԿԵՐԱՎՈՒՐՄԱՆ ԵՎ ԼՈՒ ՄԱՍՆԱԵԼԵՐԻ ԿԱՌՈՒՄԱՆ ԱՇԽԱՏԱԼՔԱՆԻ ԱՆՍՏԱԳՈՒՄ ԵՐԵՎԱՆԻ ԿԵՆՏՐՈՆ ԱՊԱՏՈՒԹՅՈՒՆ 48 ԵՎ 48/1	Փուլ	ԿԵ-14	33
Ճարտ.	Վ. Ավետիսյան			ՄԼ		
ՄԻԱՉՈՒՅՆ ՀԵՇՄԱՆ 12,13				ԴԱԲԻՆ ԱՆԱՍՏՎԾ՝ ՄՊԸ		

ՄԻԱՉՈՒՅՆ ՀԵԾՄԱՆ - 6 Մ 1:50

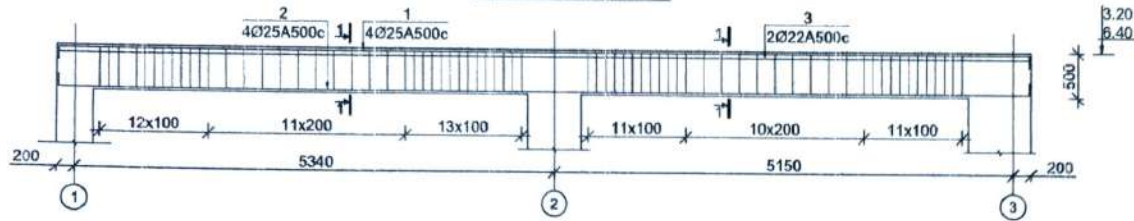

Տարր N	ՆՇԱՆԱԿՈՒՄ	Քան. հատ	Քաշը 1էլ. համար(կգ)	Ընդհաննը (կգ)
ՄԻԱՉՈՒՅՆ ՀԵԾՄԱՆ 6 (2 հատ)				
1	Ø25A500c L= 12000	4	46.2	184.9
2	Ø25A500c L= 12000	4	46.2	184.9
3	Ø22A500c L= 12000	2	35.8	71.6
4	Ø8 Alc L= 1560	140	0.6	86.1
ԲԵՏՈՆ B20				1.846 ³

ՄԻԱՉՈՒՅՆ ՀԵԾՄԱՆ - 8 Մ 1:50

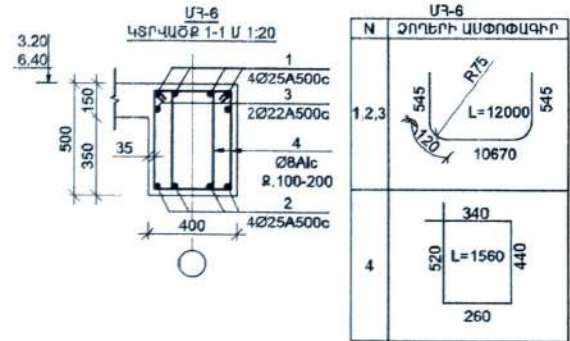
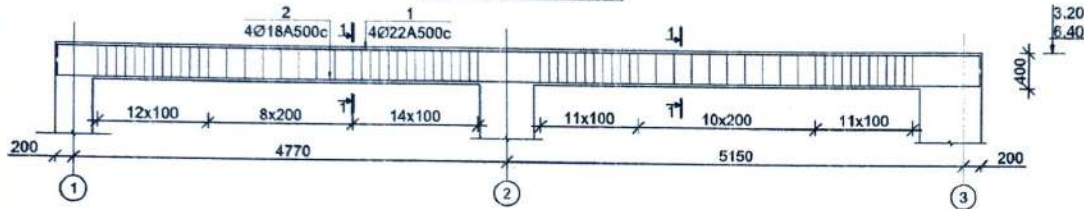

ՄԻԱՉՈՒՅՆ ՀԵԾՄԱՆ - 7 Մ 1:50

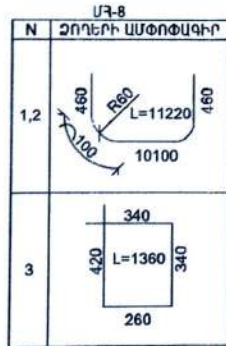
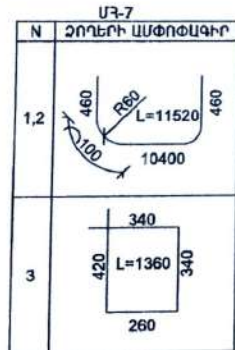
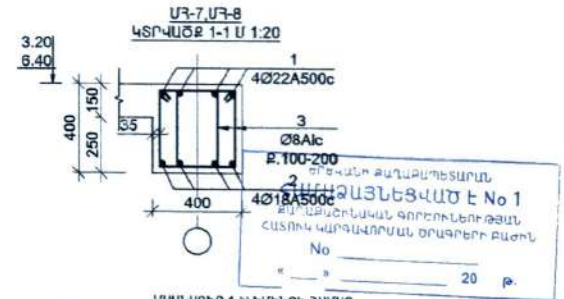
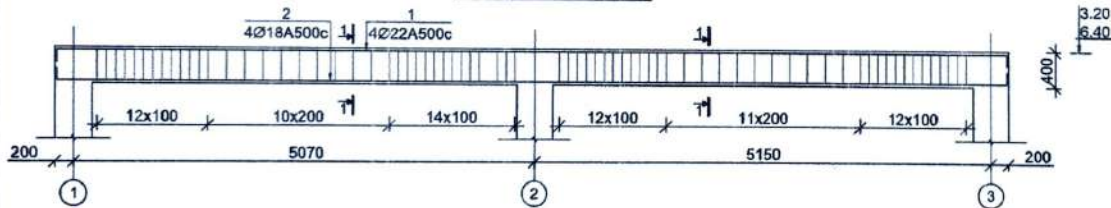

ՄԱՍՆԱԳԻՐ 1 ԷԼԵՄԵՆՏԻ ՀԱՄԱՐ

Տարր N	ՆՇԱՆԱԿՈՒՄ	Քան. հատ	Քաշը 1էլ. համար(կգ)	Ընդհաննը (կգ)
ՄԻԱՉՈՒՅՆ ՀԵԾՄԱՆ 7 (2 հատ)				
1	Ø22A500c L= 11520	4	34.4	137.4
2	Ø18A500c L= 11520	4	23.0	92.0
3	Ø8 Alc L= 1360	146	0.5	78.3
ԲԵՏՈՆ B20				1.50 ³

ՄԱՍՆԱԳԻՐ 1 ԷԼԵՄԵՆՏԻ ՀԱՄԱՐ

Տարր N	ՆՇԱՆԱԿՈՒՄ	Քան. հատ	Քաշը 1էլ. համար(կգ)	Ընդհաննը (կգ)
ՄԻԱՉՈՒՅՆ ՀԵԾՄԱՆ 8 (2 հատ)				
1	Ø22A500c L= 11220	4	33.5	133.9
2	Ø18A500c L= 11220	4	22.4	89.6
3	Ø8 Alc L= 1360	136	0.5	72.9
ԲԵՏՈՆ B20				1.40 ³

ՆՂՃ	Հ. Աղոթեայան	ՊՏԱԿՈՂՆՍՈՒՐ՝ ԱՃԻՂԿԱՆ ՅՈՂԻԻ	Փուլ	Թերթ	Թերթեր	
Նախագծ.	Հ. Դուսանյան	ԱՐՏԱՂՎԱԿԱՆ ՄԱՍՆԱԿԵԼԵՐԻ ՀՈՒՐԴԱՆՈՒՄԻ ՀԱՄԱՐԻ ԿՈՆՍՏՐԱԿՏԻ ԵՎ ԼՈՐ ՄԱՆԱԿԵԼԵՐԻ ԿՈՒՐՈՒՄԸ ԱՆՍԱՆԱԶԱՆԻ ՆԱԽԱԿԸ ԵՎ ՆԱԿԵԼՆԱԿԱՆ ԳՈՐԾԵԼՆԵՐԹԱՆ ԸՍՏԱՆԻ ԿԱՐԳԱՎՈՐՄԱՆ ԾՐԱԳԵՐԻ ՔԱՆԿ	ՄԼ	ԿԵ-12	33	
Ճարտ.	Վ. Ավետիսյան		ՀԱՐՇԻՆ ՆԱԽԱԳԻՐԻ ՄՈԸ			

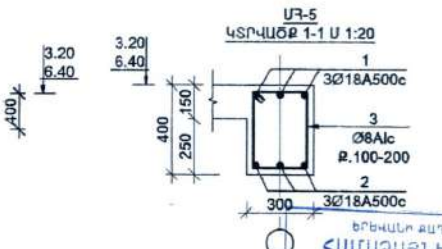
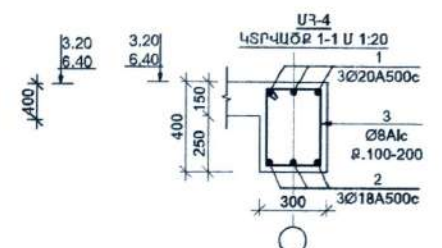
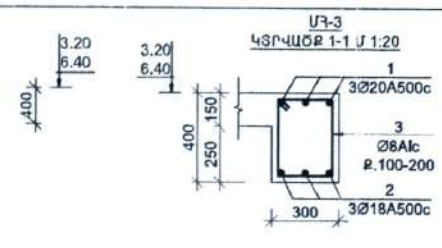
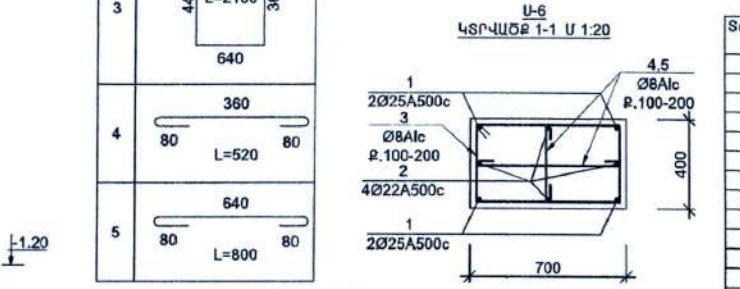
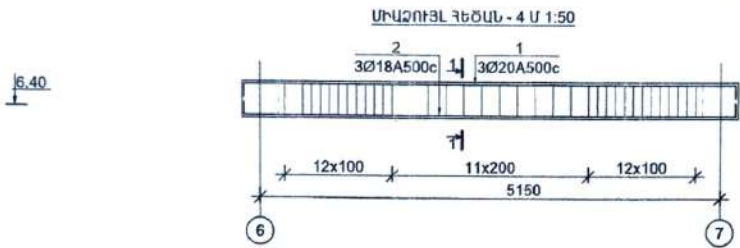
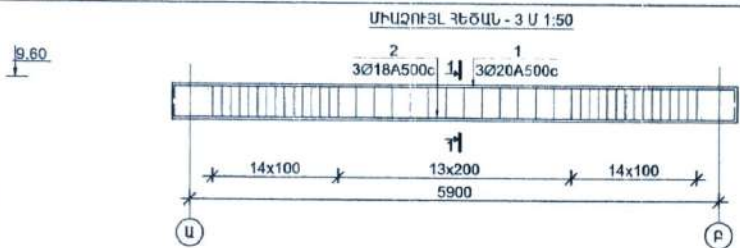
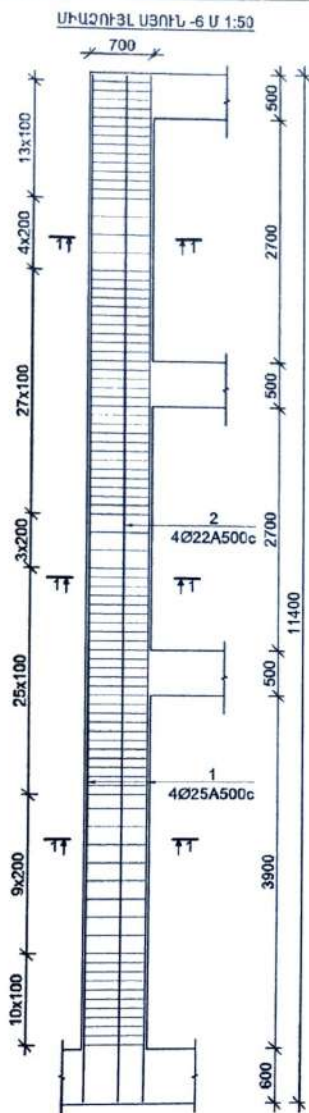

ՄԱՍՆԱԳԻՐ 1 ԷԼԵՄԵՆՏԻ ՀԱՄԱՐ

Տարր N	ՆՇԱՆԱԿՈՒՄ	Բաճ. հատ	Բաշք ԴԼ համար(կգ)	Ընդհանր No (կգ)
ՄԻՎՉՈՒՅՆ ԳԵԾԱՆ - 3 (4 հատ)				
1	Ø20 A500c L= 7100	3	17.5	52.5
2	Ø18 A500c L= 7100	3	14.2	42.5
3	Ø8 Alc L= 1320	42	0.5	21.9
ԲԵՏՈՆ B20				0.666³
ՄԻՎՉՈՒՅՆ ԳԵԾԱՆ 4 (3 հատ)				
1	Ø20 A500c L= 6350	3	15.7	47.0
2	Ø18 A500c L= 6350	3	12.7	38.0
3	Ø8 Alc L= 1320	36	0.5	18.7
ԲԵՏՈՆ B20				0.570³
ՄԻՎՉՈՒՅՆ ԳԵԾԱՆ 5 (2 հատ)				
1	Ø18 A500c L= 3600	3	7.2	21.6
2	Ø18 A500c L= 3600	3	7.2	21.6
3	Ø8 Alc L= 1320	10	0.5	5.2
ԲԵՏՈՆ B20				0.20³

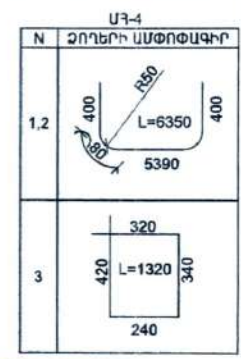
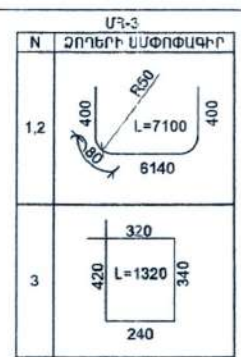

ՄԱՍՆԱԳԻՐ 1 ԷԼԵՄԵՆՏԻ ՀԱՄԱՐ

Տարր N	ՆՇԱՆԱԿՈՒՄ	Բաճ. հատ	Բաշք ԴԼ համար(կգ)	Ընդհանր (կգ)
ՄԻՎՉՈՒՅՆ ՍՅՈՒՆ 6 (3 հատ)				
1	Ø25 A500c L= 11800	4	45.4	181.8
2	Ø22 A500c L= 11800	4	35.2	140.8
3	Ø8 Alc L= 2160	92	0.9	78.4
4	Ø8 Alc L= 520	92	0.2	18.9
5	Ø8 Alc L= 800	92	0.3	29.0
ԲԵՏՈՆ B20				3.10³

ՆՈՏ	Գ. Մերտայան	ԳՍՏԿՐԱՏՐ՝ ԱՇԽԿԱՆ ՅՈՒՐԻ	Փուլ	Թերթ	Թերթեր
Նախագծ.	Գ. Դուսայան	ԱՐՏԱԿՐԿԱՆ ՄԱՍՆԱԿԵԼԵՐԻ ՀՊՈՒՄԱՆՈՒՄԱՆ ՀԱՄԱՐԻ ՎՈՐԱՎՈՐՈՒՄԱՆ ԵՎ ԼՈՒ ՄԱՍՆԱԿԵԼԵՐԻ ԿԱՌՈՒՄԱՆ ԱՆՍԱՏԱՑՈՒՆ ԱՆԱԿՈՑ ԱՆՏՐՈՒՄ ԱՐԿԵՏԻՒՄՈՒՄ 48 ԵՎ 48/1	ՓԼ	ԿԵ-11	33
Ճարտ.	Վ. Ավետիսյան		ՄԻՎՉՈՒՅՆ ԳԵԾԱՆ 3,4,5, ՄԻՎՉՈՒՅՆ ՍՅՈՒՆ-6	ՀԱՐՇԻՆ ԱՆԱՍԳԻԾ ՄՊԸ	

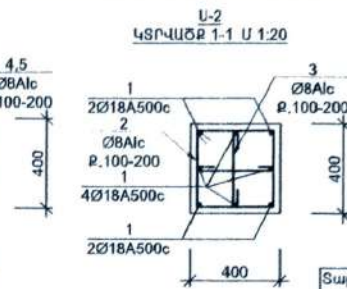
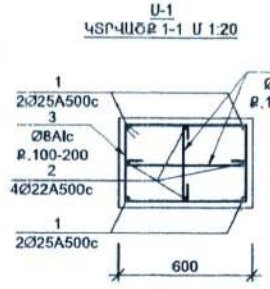
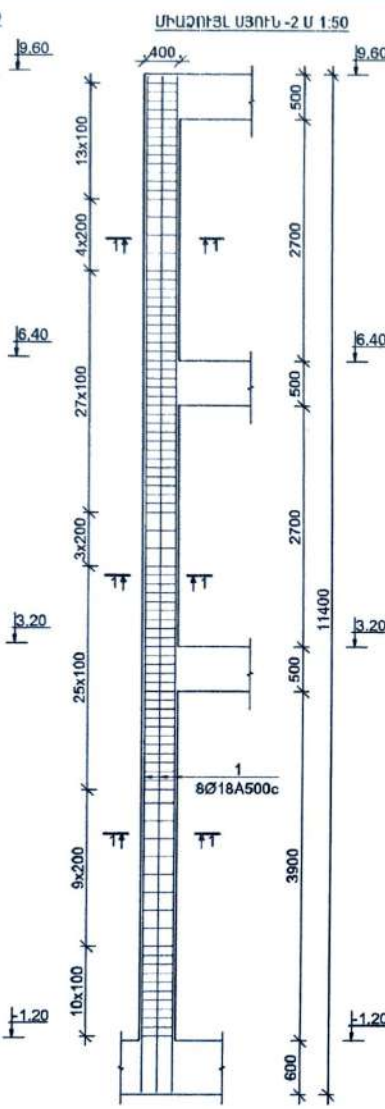
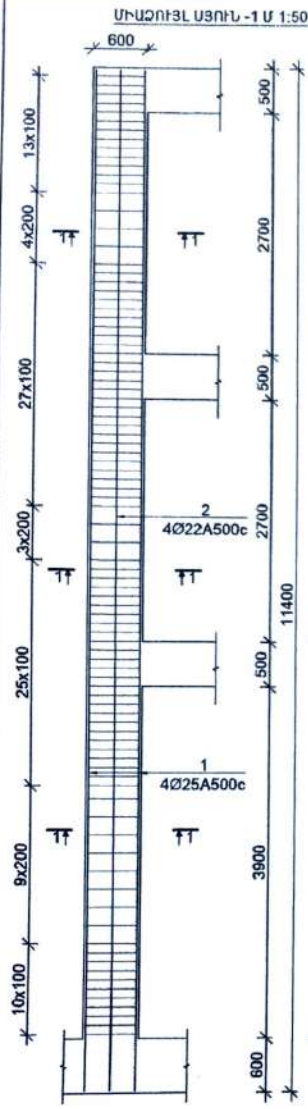

ԱՅՈՒՆ-1

N	ՉՈՂԵՐԻ ԱՄՓՈՓԱԳԻՐ
1,2	
3	
4	
5	

ԱՅՈՒՆ-2

N	ՉՈՂԵՐԻ ԱՄՓՈՓԱԳԻՐ
1	
2	
3	

ՄԱՍՆԱԳԻՐ 1 ԷԼԵՄԵՆՏԻ ՀԱՄԱՐ

Տարր N	ՆՇԱՆԱԿՈՒՄԸ	Քան. հատ	Քաշը 1էլ. համար(կգ)	Ընդհանրը (կգ)
ՄԻԱՇՈՒՅՆ ԱՅՈՒՆ 1 (6 հատ)				
1	Ø25 A500c L= 12000	4	46.2	184.9
2	Ø22 A500c L= 12000	4	35.8	143.2
3	Ø8 A1c L= 1960	92	0.8	71.1
4	Ø8 A1c L= 520	92	0.2	18.9
5	Ø8 A1c L= 700	92	0.3	25.4
ԲԵՏՈՆ B20				2.6մ ³

ՄԱՍՆԱԳԻՐ 1 ԷԼԵՄԵՆՏԻ ՀԱՄԱՐ

Տարր N	ՆՇԱՆԱԿՈՒՄԸ	Քան. հատ	Քաշը 1էլ. համար(կգ)	Ընդհանրը (կգ)
ՄԻԱՇՈՒՅՆ ԱՅՈՒՆ 2 (15 հատ)				
1	Ø18 A500c L= 12000	8	24.0	191.7
2	Ø8 A1c L= 1600	92	0.6	58.1
3	Ø8 A1c L= 520	184	0.2	37.7
ԲԵՏՈՆ B20				1.73մ ³

ԱՅՈՒՆ-5

N	ՉՈՂԵՐԻ ԱՄՓՈՓԱԳԻՐ
1	
2	
3	

ԵՐԵՎԱՆԻ ԶԱՐԱՊԵՏՈՒԹՅԱՆ
ՀԱՄԱԶԱՅՆՆԵՑՎԱԾ Է No 1
ՔՆՆԱՐԱՆՈՒՄԸ ԳՈՐԾՆԵՆՈՒԹՅԱՆ
ՀԱՏՆԻ ԿԱՐԳԱՎՈՐՄԱՆ ԾՐԱԳԵՐԻ ՔԱՆԻ
No _____ 20 թ.

ՆՊՃ	Գ. Անդրեասյան	ՊԱՏՎՈՐԱՏՈՒՄ ԱՅՐԻԿԱՆ ԱՅՈՒՆԻ ԱՐՏԱՐԱՎԱԿԱՆ ԱՄԱՆԱԾՆԵՐԸ ՀԱՐՈՒՄԱՆ ԱՅՈՒՆԻ ՀԱՄԱՐԻ ԿԵՐԱՎՈՐՄԱՆ ԵՎ ԼՈՒ ԱՄԱՆԱԾՆԵՐԻ ԿԱՌՈՒՄԱՆ ԱՆՍՏԱՆԱՅԻՆ ԱՆՍՏԱԳԻԾ ԵՐԵՎԱՆ, ԿԵՆՏՐՈՆ ԱՐԳԻՏԻՒ ՓՈՐՈՑ 48 ԵՎ 48Դ	Փուլ	Թերթ	Թերթեր
Նախագծ.	Գ. Դումանյան		ԱՆ	ԿԵ-9	33
Ճարտ.	Վ. Ավետիսյան		ՄԻԱՇՈՒՅՆ ԱՅՈՒՆ 1,2		

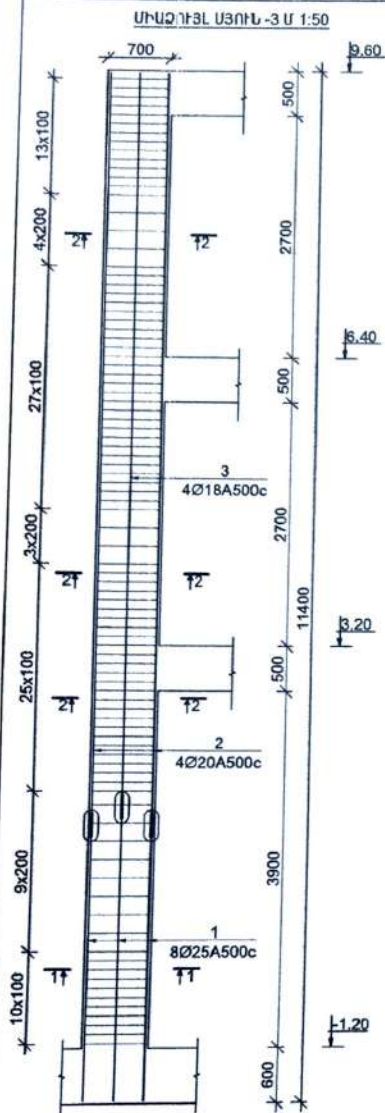

ՍԻՂՈՒՄԱԿԱՆ ՍՅՈՒՆ-3 Մ 1:20
ՎՏՐՎԱԾՔ 1-1 Մ 1:20

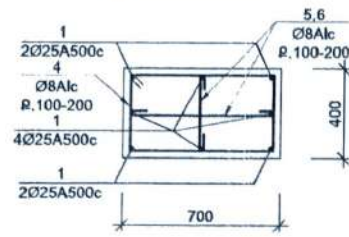

ՍԻՂՈՒՄԱԿԱՆ ՍՅՈՒՆ-3 Մ 1:20
ՎՏՐՎԱԾՔ 2-2 Մ 1:20

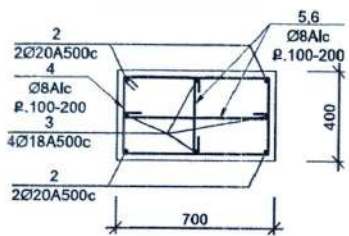

ԱՐՄԱՆՆԵՐԻ ՄԻԱՅՄԱՆ ՀԱՆՈՒՅՑ Մ 1:10

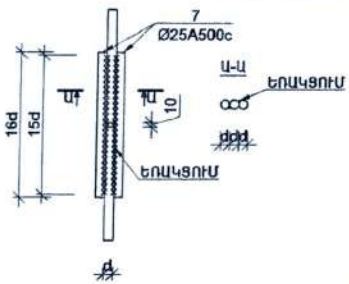

ԱՐՄԱՆԳԻ 1 ԷԼԵՄԵՆՏԻ ՀԱՄԱՐ

Տարր N	ՆՇԱՆԱԿԻՄԱՆ	Քան. հատ.	Քաշը իկ. համար(կգ)	Ընդհանրը (կգ)
ՍԻՂՈՒՄԱԿԱՆ ՍՅՈՒՆ 4 (2 հատ)				
1	Ø22A500c L= 3700	16	11.0	176.6
2	Ø18 A500c L= 8700	16	17.4	277.9
3	Ø8 Alc L= 2000	184	0.8	145.1
4	Ø22A500c L= 360	30	1.1	32.2
ԲԵՏՈՆ B20				3.50 ³

ՍՅՈՒՆ-3

N	ՉՈՂԵՐԻ ԱՄՓՈՉԱԳԻՐ
1	
2,3	
4	
5	
6	

ՍՅՈՒՆ-4

N	ՉՈՂԵՐԻ ԱՄՓՈՉԱԳԻՐ
1	
2	
3	

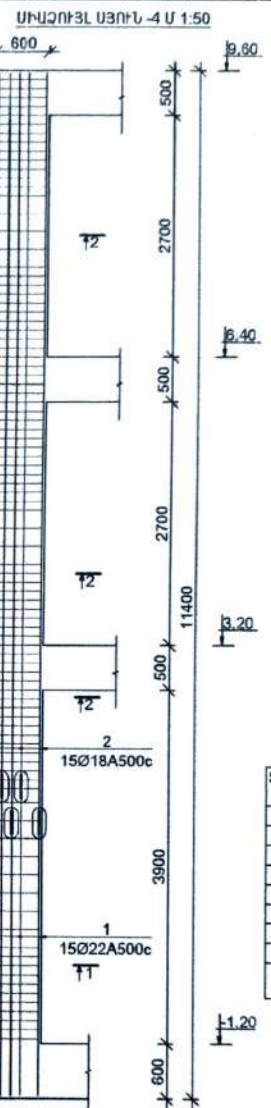

ՍԻՂՈՒՄԱԿԱՆ ՍՅՈՒՆ-4 Մ 1:20
ՎՏՐՎԱԾՔ 1-1 Մ 1:20

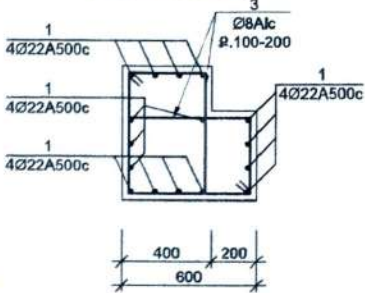

ՍԻՂՈՒՄԱԿԱՆ ՍՅՈՒՆ-4 Մ 1:20
ՎՏՐՎԱԾՔ 2-2 Մ 1:20

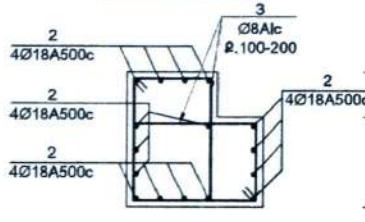

ՍԻՂՈՒՄԱԿԱՆ ՍՅՈՒՆ 3 (2 հատ)

Տարր N	ՆՇԱՆԱԿԻՄԱՆ	Քան. հատ.	Քաշը իկ. համար(կգ)	Ընդհանրը (կգ)
1	Ø25A500c L= 3700	8	14.3	114.0
2	Ø20A500c L= 8700	4	21.4	85.8
3	Ø18 A500c L= 8700	4	17.4	69.5
4	Ø8 Alc L= 2200	92	0.9	79.8
5	Ø8 Alc L= 520	92	0.2	18.9
6	Ø8 Alc L= 820	92	0.3	29.8
7	Ø25A500c L= 400	16	1.5	24.6
ԲԵՏՈՆ B20				3.10 ³

ՆԱԾ	Հ. Մտրեայան	ՊԱՏՎԻՐԱՏՈՒՄ ԱՅՐԻԿԱՆ ԶՈՒԿԻ	Փուլ	Թերթ	Թերթեր
Նախագծ.	Հ. Դումանյան	ԱՐՄԱՆԳԱՆ ԱՐՄԱՆՆԵՐԸ ՀԱՌՈՒՄԱՆ ՀԱՄԱՐԻ ՎԵՐԱԿԱՌԻՄԱՆ ԵՎ ԱՐՄԱՆՆԵՐԻ ԿԱՌՈՒՅՄԱՆ ԱՇԽԱՏԱՆԱԿԱՆ ԱՆՍՏԱՆԱԿԱՆ ԱՄԱՆԱԿ	ԱՆ	ԿԵ-10	33
Ճարտ.	Վ. Ալեկոյան	ԵՐԵՎԱՆ, ԿԵՏՐՈՆ ԱՐԿՈՏԻՐ-ՅՈՒՆԻՍ 48 ԵՎ 48/1	ՀԱՐՇԻՆ ԱՆԱԿԱԳԾ՝ ՄՈՆ		
ՍԻՂՈՒՄԱԿԱՆ ՍՅՈՒՆ 3,4					

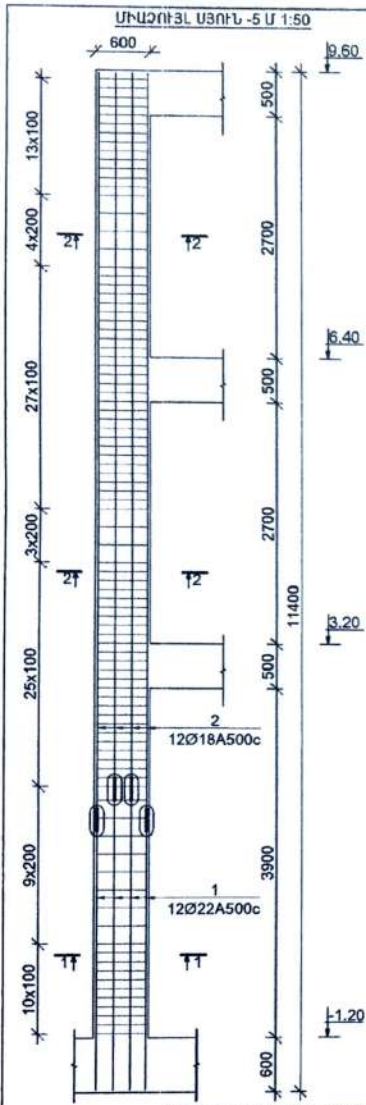

ՄԱՍՆԱԳԻՐ 1 ԷԼԵՄԵՆՏԻ ՀԱՆՍՐ

Ցարք N	ՆՇԱՆԱԿՈՒՄԸ	Քան. հատ	Քաշը 1էլ. համար(կգ)	Ընդհանրը (կգ)
ՄԻԱՉՈՒՅԼ ԱՅՈՒՆ 5 (4 հատ)				
1	Ø22A500c	L= 3700	12	11.0
2	Ø18 A500c	L= 8700	12	17.4
3	Ø8 Alc	L= 1620	184	0.6
4	Ø22A500c	L= 360	24	1.1
ԲԵՏՈՆ B20				2.60 ³

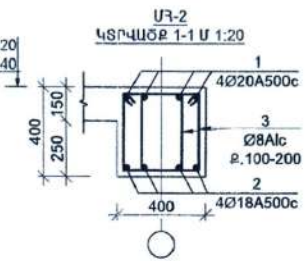
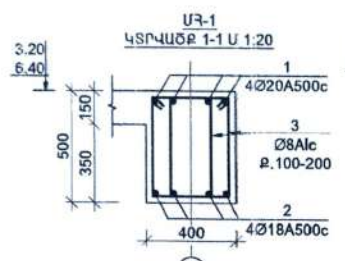
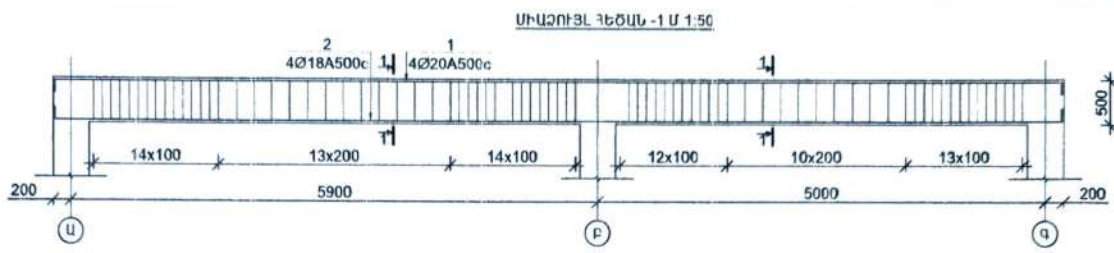

ՄԱՍՆԱԳԻՐ 1 ԷԼԵՄԵՆՏԻ ՀԱՆՍՐ

Ցարք N	ՆՇԱՆԱԿՈՒՄԸ	Քան. հատ	Քաշը 1էլ. համար(կգ)	Ընդհանրը (կգ)
ՄԻԱՉՈՒՅԼ ՅԵՃԱՆ 1 (4 հատ)				
1	Ø20A500c	L= 12000	4	29.6
2	Ø18A500c	L= 12000	4	24.0
3	Ø8 Alc	L= 1560	156	0.6
ԲԵՏՈՆ B20				2.020 ³

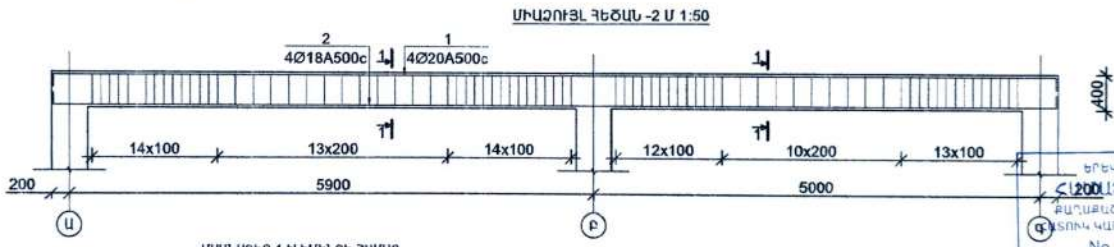
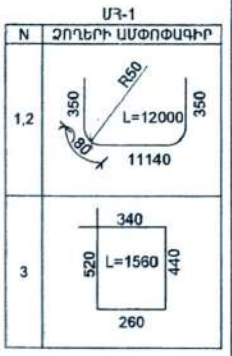

ՄԱՍՆԱԳԻՐ 1 ԷԼԵՄԵՆՏԻ ՀԱՆՍՐ

Ցարք N	ՆՇԱՆԱԿՈՒՄԸ	Քան. հատ	Քաշը 1էլ. համար(կգ)	Ընդհանրը (կգ)
ՄԻԱՉՈՒՅԼ ՅԵՃԱՆ 2 (2 հատ)				
1	Ø20A500c	L= 12000	4	29.6
2	Ø18 A500c	L= 12000	4	24.0
3	Ø8 Alc	L= 1360	0.5	83.7
ԲԵՏՈՆ B20				1.70 ³

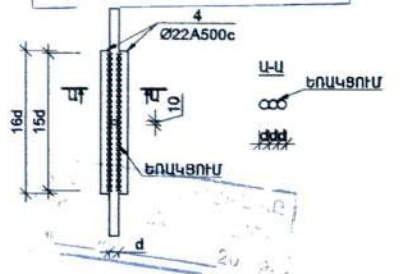
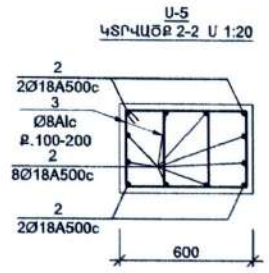
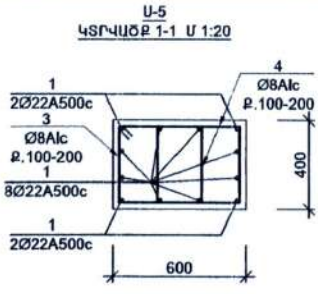
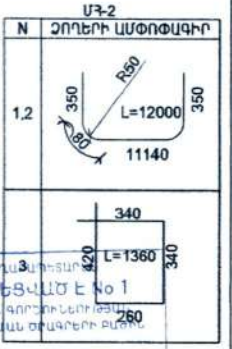

ՆՊՏ	Հ. Ստորագրող	ՊՏԿՐԻՄՏՈՒՄ	ԱՅԻՂԿԱՆ ՅՈՒՐԻ	Փուլ	Թերթ	Թերթեր
Նախագծ.	Հ. Դուրանյան	ԱՐՏԱՐԴԱՄԱՆ ՄԱՍՆԱԾԵԼԵՐԸ ՀՈՒՐԱՆՈՒՄԻ ՀԱՆՍՐԻ ԿԵՐԱՎՈՐՄԱՆ ԵՎ ԵՐ ՄԱՍՆԱԾԵԼԵՐԻ ԿԱՌՈՐՄԱՆ ԱՇԽԱՏԱՆԱԶՄԻ ՆԱԽԱՏԱՆԱԶՄԻ ՆԱԽԱԾ:		Փուլ	ԿԵ-8	33
Ճարտ.	Վ. Ավետիսյան	ԵՐԵՎԱՆ, ԿԵՆՏՐՈՆ ԱՐԿԻՏԵՐԻ ՓՈՐՏՈՒ 48 ԵՎ 48Ի		ՄՆ		
ՄԻԱՉՈՒՅԼ ԱՅՈՒՆ-5, ՄԻԱՉՈՒՅԼ ՅԵՃԱՆ 1,2				ՀԱՐՇԻՆ ԱՍՆԱԳԻՐԻ ՄՈԴ		

ՇՐՋԱՆԱԿ -2 Ս 1:50

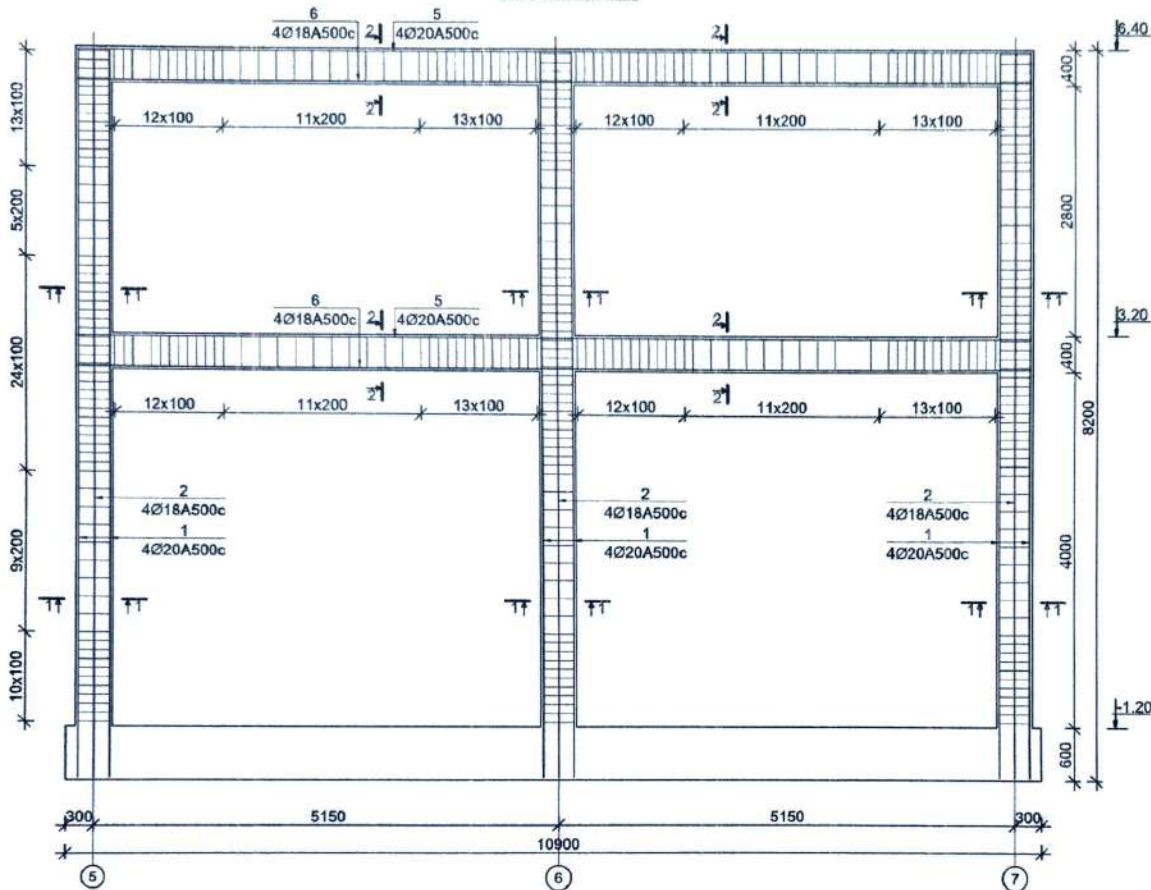

ԿՏՐՎԱԾՔ 1-1 Ս 1:20

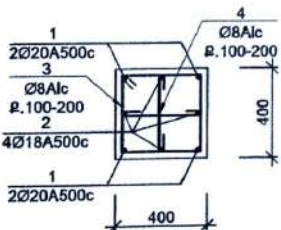

ԿՏՐՎԱԾՔ 2-2 Ս 1:20

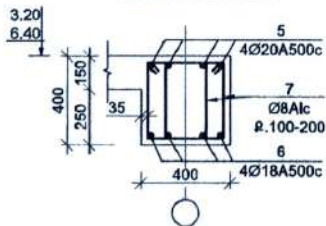

N	ՉՈՂԵՐԻ ՎՄՓՈՒԹԱԳԻՐ
1,2	
3	
4	
5,6	
7	

ԵՐԵՎԱՆԻ ԲՆԱՎԱՆՈՒԹՅԱՆ
ՀԱՄԱԶԱՅՆՆԵՑՎԱԾ Է No 1
 ԲՆԱՎԱՆՈՒԹՅԱՆ ԳՈՐԾՈՒՆԵՐԻ ԹՅԱՆ
 ՀԱՏՈՒԿ ԿԱԳԱՎՈՐՄԱՆ ՕՒՎԱԳՐԻ ԲԱԾԻՆ
 No _____ 20 թ.

ՍԱՆՆԱԳԻՐ 1 ԷԼԵՆԵՑԻ ԴԱՄԱՐ

Տարր N	ՆՇԱՆԱԿՈՒՄ	Քան. հատ	Քաշը 1է. համար(կգ)	Ընդամենը (կգ)
ՇՐՋԱՆԱԿ 2 (2 հատ)				
1	Ø20A500c L= 8800	12	21.7	260.3
2	Ø18 A500c L= 8800	12	17.6	210.8
3	Ø8 A1c L= 1600	186	0.6	117.4
4	Ø8 A1c L= 520	372	0.2	76.3
5	Ø20A500c L= 11500	8	28.3	226.8
6	Ø18 A500c L= 11500	8	23.0	183.7
7	Ø8 A1c L= 1360	296	0.5	158.8
ԲԵՏՈՆ B20				6.70*

ԼՈՃ	Գ. Աղորեսայան	ՊՏԱԿՐԱՏՈՒՄ	ԱՅՐԻԿԱՆ ՅՈՒՐԻԻ	Փուլ	Թերթ	Թերթեր
Նախագծ.	Գ. Դուսևեյան		ԱՐՏԱՐԿԱՆ ՍԱՆՆԱԾԵԼՆԵՐԸ ՀՅՈՒՄԱՆՈՒՄԱՆ ՀԱՄԱԿՐԻ ԿԵՐԱՎՈՐՄԱՆ ԵՎ ԼՈՐ ՍԱՆՆԱԾԵԼՆԵՐԻ ԿՈՐՈՐԴԱՆ ԱՇԽԱՏԱՆՔԻ ԼԱՍՏԱԳԻՐ ԵՐԵՎԱՆ, ԿԵՏՐՈՆ ԱՐԿԻՏԻ ՓՈՐՏՈՆ 48 ԵՎ 48Ի	ՄԼ	ԿԵ-7	33
Ճարտ.	Վ. Ավետիսյան					
ՇՐՋԱՆԱԿ 2				ԴԱՐՇՆ ԿԱՆԱԳԻԾ՝ ՍՊԸ		

5-րդ ԱՄՍԱՆԱԳՆԵՐ ԳՍԱԿԱԳԻԾ 3.20 ՆՒՇՈՒՄ Ա 1:150

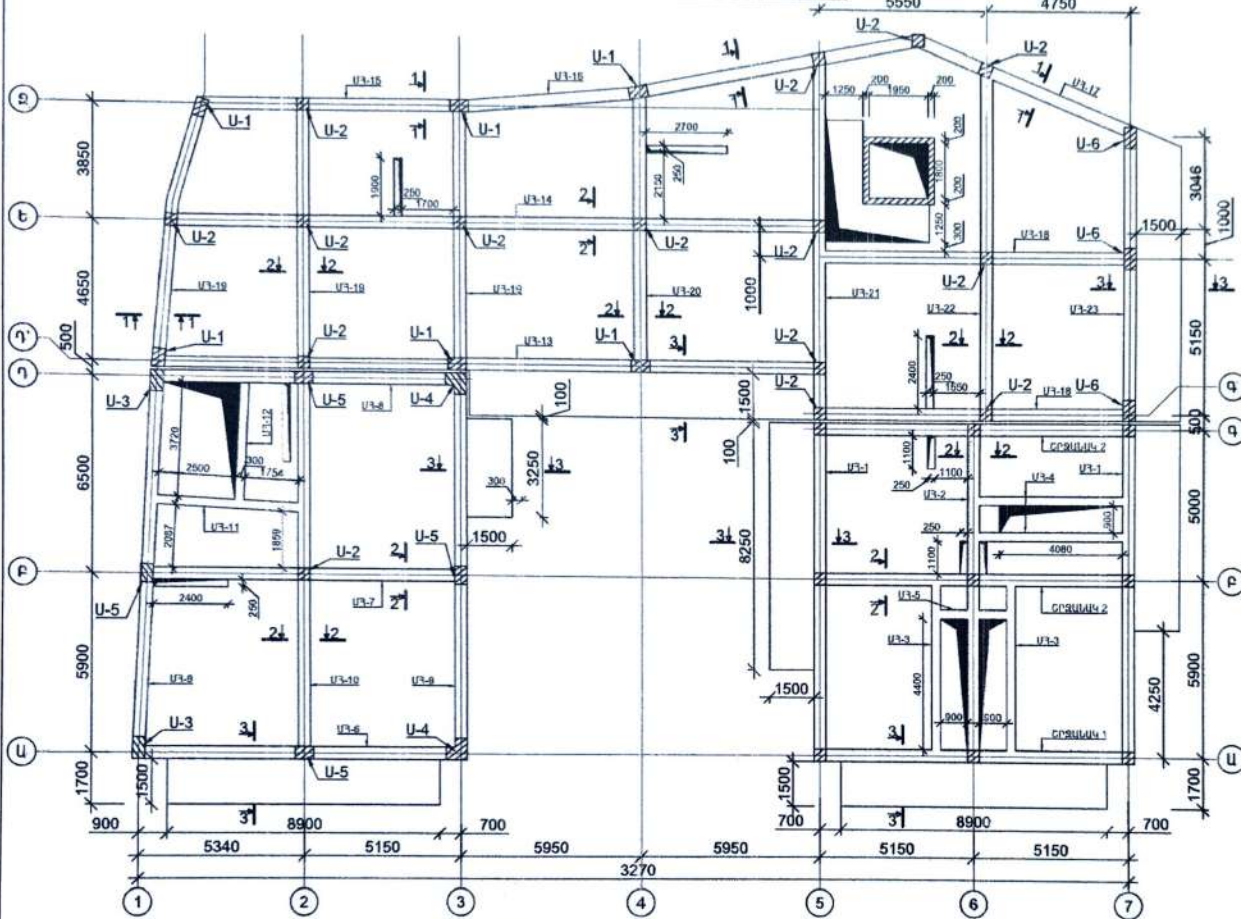

ՃԱԾԿ 3.20 ՆՒՇՈՒՄ
ԿՏՐՎԱԾՔ 3-3 Ա 1:20

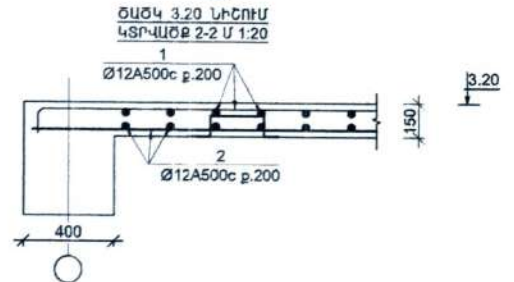
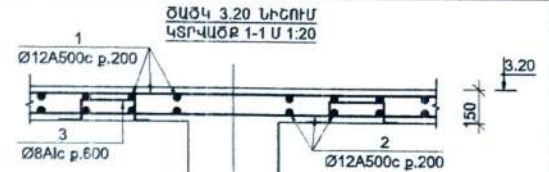
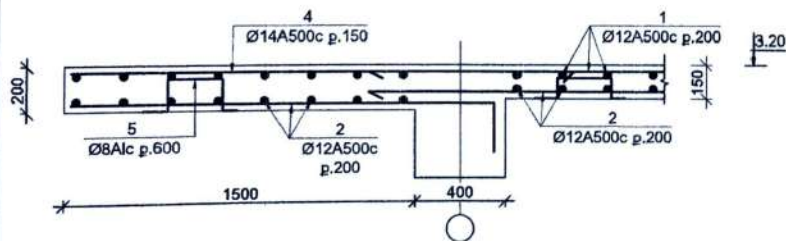

N	ՉՈՂԵՐԻ ԱՄՓՈՓԱԳԻՐ
3	
5	

ԱՄՍԱՆԱԳՐ 1 ԷԼԵՄԵՆՏԻ ԳՍԱԿ

Տարր N	ՆՇԱՆԱԿՈՒՄ	Քան հատ	Քաշը 1էլ համար(կգ)	Ընդհանուր (կգ)	
ՃԱԾԿԻ ԱՄՍԱՆԱԳՐ 3.20 ՆՒՇՈՒՄ					
1	Ø12 A500c L= 6375000	1	5656.9	5656.9	
2	Ø12 A500c L= 6070000	1	5386.3	5386.3	
3	Ø8 A1c L= 690	1050	0.3	285.7	
4	Ø14 A500c L= 2150	275	2.6	714.1	
5	Ø8 A1c L= 790	140	0.3	43.6	
				ԲԵՏՈՆ B20	80.50

ԼՂԾ	Գ. Առդրեայան	ԳՍԱԿՐԱՏՐ՝ ԱՅՐԻԿՆԱԸ ՅՈՒՐԻ	Փուլ	Թերթ	Թերթեր
Նախագծ.	Գ. Դուսևյան	ԱՐՏԱՐԿՐԱԿԱՆ ԱՄՍԱՆԱԵԼԱԾԻ ԳՅՈՒՐԱՆՍՅԱՆ ԳԱՆՈՒԿՐ ԿԵՐԱՎՈՐԻՄԱՆ ԵՎ ԼՈՒ ԱՄՍԱՆԱԵԼԱԾԻ ԿԱՌԹՄԱՆ ԱՇԽԱՏԱՆՔՅԱՆ ՆԱԽԱԳԻԾ ԵՐԿԱՆ, ԿԵՆՏՐՈՆ ԱՐԿԻՏԻ ՓՐԻՆԻՑ 48 ԵՎ 48/1	ԱՆ	ԿԵ-5	33
Ճարտ.	Վ. Ավետիսյան	5-րդ ԱՄՍԱՆԱԳՆԵՐ ԳՍԱԿԱԳԻԾ 3.20 ՆՒՇՈՒՄ	ԳՐԱԲԻՆ ԱՄՍԱՆԱԳԻԾ ՍՊԸ		

ԵՐՁԱՆԱԿ - 1 Մ 1:50

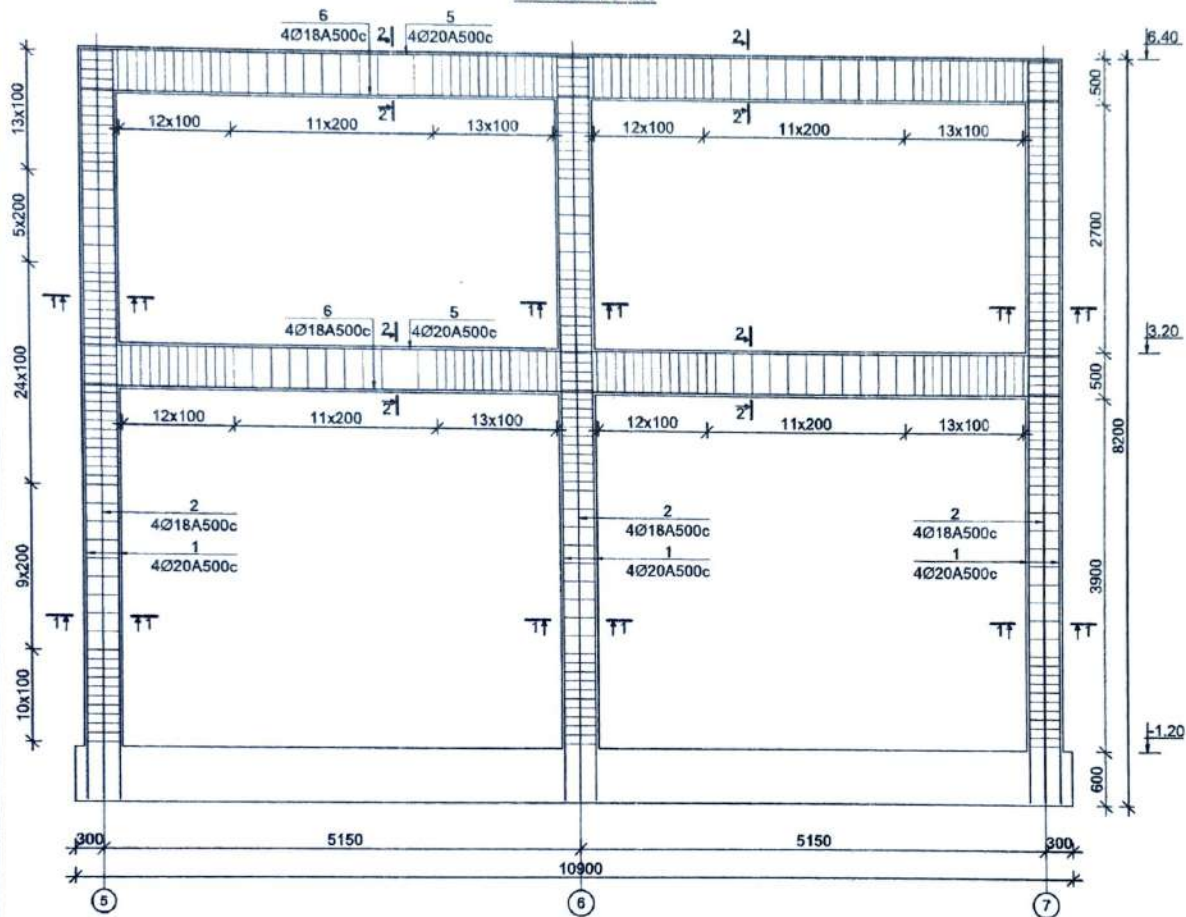

ԿՏՐՎԱԾՔ 1-1 Մ 1:20

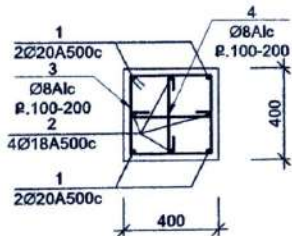

ԿՏՐՎԱԾՔ 2-2 Մ 1:20

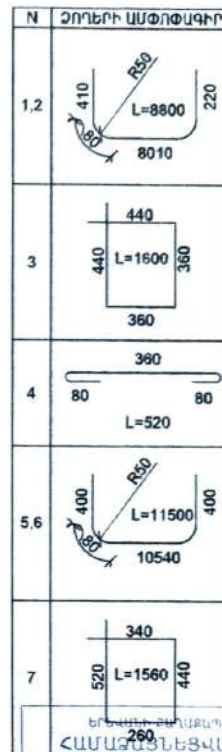
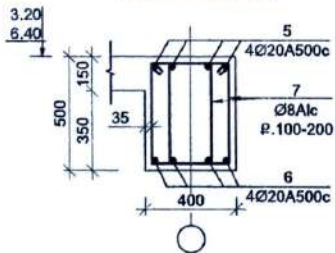

ԵՐՁԱՆԱԿԱՆՈՒՄՆԵՐՆԵՐԸ
ՀԱՄԱՐՆԵՆՑՎԱԾ No 1
 ԲՆԱԾՔՈՒՄԱՆ ԳՐԹՈՒՆԵՐԸ
 ՀԱՏՈՒԿ ԿԱՐԳԱՎՈՐՄԱՆ ԵՄՔԱՆԵՐԻ ՔԱՅԻՆ

Ցաքի N	ՆՇԱՆԱԿՈՒՄ	Քան. հատ.	Քաշը կգ	Ընդհանուր քաշը (կգ)	Ընդհանուր քանակ (կգ)
ԵՐՁԱՆԱԿ 1 (1 հատ)					
1	Ø20A500c	L=8800	12	21.7	260.3
2	Ø18 A500c	L=8800	12	17.6	210.8
3	Ø8 Alc	L=1600	186	0.6	117.4
4	Ø8 Alc	L=520	372	0.2	76.3
5	Ø20A500c	L=11500	8	28.3	226.8
6	Ø18 A500c	L=11500	8	23.0	183.7
7	Ø8 Alc	L=1560	296	0.6	182.1
ԲԵՏՈՆ B20					7.446 ³

ՆՊՁ	Գ. Անդրեասյան	ՊԱՏՎՐԱՍՏՈՒՄ	ԱՅՐԻԿՅԱՆ ՅՈՒՐԻ			
Նախագծ.	Գ. Դուսևյան		ԱՐՏԱՐԿԱՆ ԱՄՆԱՆԵՆԵՐԸ ԳՈՐԾՈՒՆԵՐԻ ՀԱՆՐԱՊԵՏԱԿԱՆ ԿԵՐԱՎՈՐՄԱՆ ԵՎ ԼՈՐ ԱՄՆԱՆԵՆԵՐԻ ԿՈՌԹԵՍԱԿԱՆ ԱՇԽԱՏԱՆՔԻ ՆԱԽԱԳԻՏ ԵՐԵՎԱՆ, ԿԵՆՏՐՈՆ ԱՐԿԻՏԻ ՓՈՐՈՑ 48 ԵՎ 48/1	Փուլ	Թերթ	Թերթեր
Ճարտ.	Վ. Ավետիսյան			ԱՆ	ԿԵ-6	33
			ԵՐՁԱՆԱԿ - 1	ՀԱՐՑԻՆ ՆԱԽԱԳԻՏ՝ ՄՈՐԸ		

5-րդ սալամաքեր շահագործ 0.00 կհՈՒՄ Ա 1:150

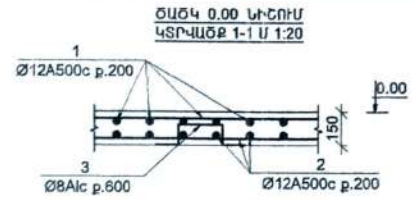
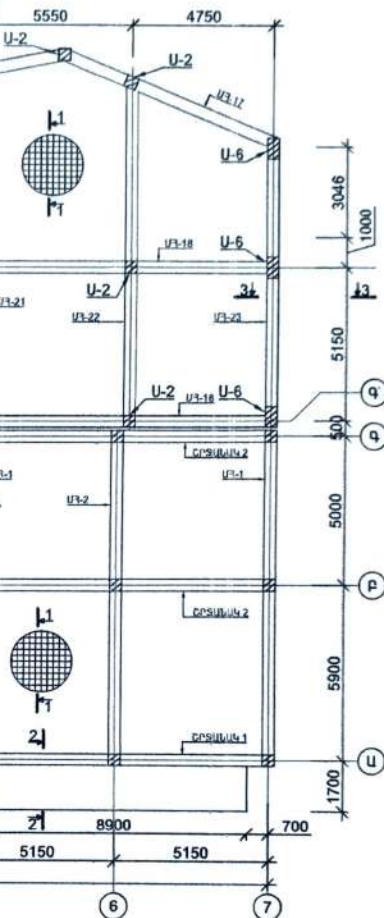

N	ՉՈՐԵԻ ԱՄՓՈՓԱԳԻՐ
3	<p>L=690</p>
5	<p>L=790</p>

ՃԱԾԿ 0.00 կհՈՒՄ
ԿՏՐՎԱԾՔ 2-2 Ա 1:20

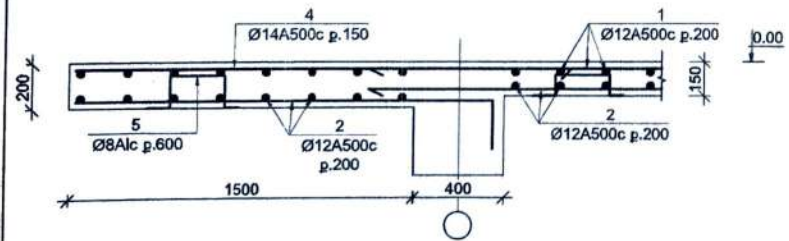

ԵՐԿԱՆ ԲԱՂԱՅՈՒԹՅԱՆ
ՀԱՍՏԱԶՅՆԵՑՎԱԾ Է No 1
ԲԱՂԱՅՈՒԹՅԱՆ ԳՈՐԾՆԵՐՈՒՄԱՆ
ՀԱՏՈՒԿ ԿԱԳԱՎՈՐՄԱՆ ՕՐԱԿԵՐԻ ԲԱԾԻ
No _____ 20 ր.

ՍԱՆԱԳԻՐ 1 ԷԼԵՄԵՆՏ ԳԱՄԱՐ

Տարր N	ՆՇԱՆԱԿՈՒՄ	Քան. հատ.	Քաշը 1կ. հատար(կգ)	Ընդհանուր (կգ)
ՃԱԾԿԻ ՍԱՆԱԳԻՐ 0.00 կհՈՒՄ				
1	Ø12 A500c L= 6070000	1	5386.3	5386.3
2	Ø12 A500c L= 6375000	1	5656.9	5656.9
3	Ø8 A/c L= 690	1060	0.3	285.7
4	Ø14 A500c L= 2150	275	2.6	714.1
5	Ø8 A/c L= 790	140	0.3	43.6
ԲԵՏՈՆ B20				80.50

ԼՈՃ	Չ. ԱՆՈՒՅԱԿԱՆ	ՊՏԱԿՐԱՏՈՒ՝ ԱՅԻՂԿՑԱՆ ՅՈՒՐԻ	Փուլ	Թեղք	Թեղքեր
Նախագծ.	Չ. ՊՈՒՆԱԿԱՆ	ԱՐՏԱՐՈՒԿԱՆ ՍԱՆԱԾԵԼԵՐԻ ՀՅՈՒՐԱՆՈՍԱԿԱՆ ԳԱՄԱԿԻ ԿԵՐԱՎՈՐՄԱՆ ԵՎ ԼՈՒՐ ՍԱՆԱԾԵԼԵՐԻ ԿՈՒՐՈՒՄԱՆ ԱՇԽԱՏԱՆՔԱԿԱՆ ԼՆԱԿԱԾ	ՄԼ	ԿԵ-4	33
Ճարտ.	Վ. ԱՎԵՆՈՒՅԱՆ	ԵՐԿԱՆ, ԿԵՏՏՈՆ ԱՐԳԻՏԻ ՓՈՐՈՑ 48 ԵՎ 48Ո			
5-րդ սալամաքեր շահագործ 0.00 կհՈՒՄ			ԳՐԱԲԻՆ ԼՆԱԿԱԳԻԾ՝ ՄՐԸ		

ԿՏՐՎԱԾՔ 2-2 Մ 1:20

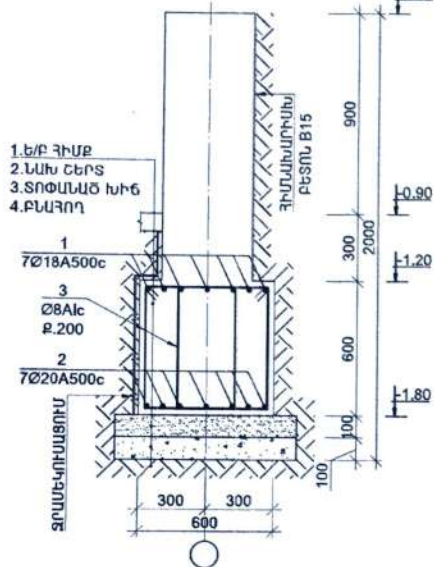

ԿՏՐՎԱԾՔ 3-3 Մ 1:20

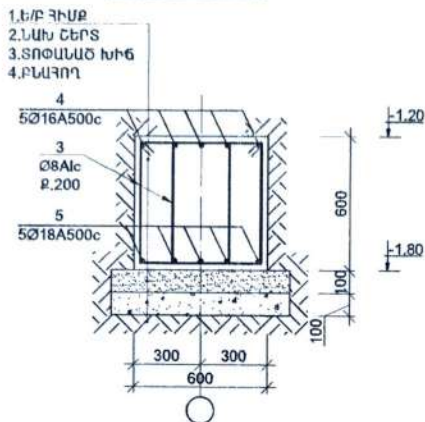

ԿՏՐՎԱԾՔ 4-4 Մ 1:20

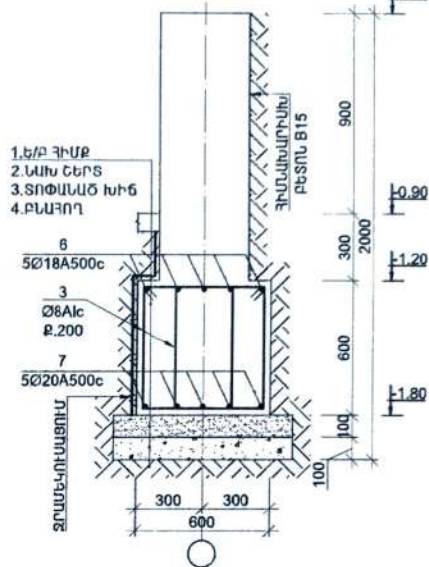

N	ՉՈՂԵՐԻ ԱՄՓՈՋԱԳԻՐ
3	
10	

Ø	ՉՈՂԵՐԻ ԽԱՐՍԻՍԱՆ ԽՄԻՉ
20	

ԿՏՐՎԱԾՔ 5-5 Մ 1:20

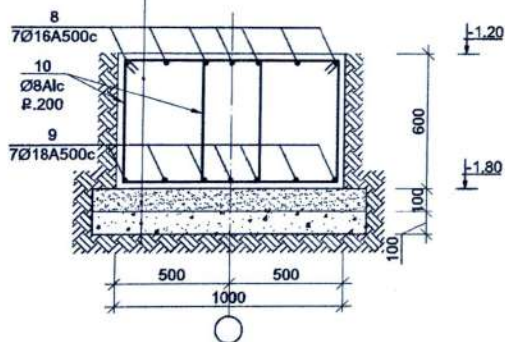

Տարր N	ՆՇԱՆԱԿՈՒՄԸ	Քան. հատ	Քաշը 1է. հատար(կգ)	Ընդհանուր (կգ)
ՍԻՊՈՒՐԸՆ ԺՄՊԱՎԵՆԱՅԻՆ ՉԻՄՔ				
1	Ø18 A500c L= 40600	7	81.1	567.4
2	Ø20A500c L= 40600	7	100.1	700.5
3	Ø8 A1c L= 2040	2550	0.8	2051.6
4	Ø16 A500c L= 143000	5	225.6	1127.9
5	Ø18 A500c L= 143000	5	285.5	1427.5
6	Ø18 A500c L= 105600	5	210.8	1054.2
7	Ø20A500c L= 105600	5	260.3	1301.5
8	Ø16 A500c L= 11500	14	18.1	254.0
9	Ø18 A500c L= 11500	14	23.0	321.4
10	Ø8 A1c L= 2460	400	1.0	388.1
	ԲԵՏՈՆ B20			99.26 ³
	ԲԱԶԱՆՏԵ ԽՆԳ			206 ³
	ՆԱԽ ՇԵՐՍ ԲԵՏՈՆ B 12.5			200 ³

ԵՐԵՎԱՆԻ ԲԱՆԱԹՎԱԿԱՆԱԿԱՆ
ՀԱՄԱՁԱՅՆՆԵՑՎԱԾ Է No 1
 ԲԱՆԱԹՎԱԿԱՆ ԳՐԹՈՒՆԵՐԻ ԴԱՏԱՆԻ
 ՀԱՏՈՒԿ ԿԱՐԳԱՎՈՐԱՆ ՇՊԱՐԵՐԻ ԲԱԺԻ
 No _____ 20 թ.

ՆԳՃ	Գ. Սևորեայան	ՊԱՏՎԻՐԱՏՐ՝ ԱՅՐԻԿՅԱՆ ՅՈՒՐԻ	Փուլ	Թերթ	Թերթեր
Նախագծ.	Գ. Ղուկասյան	ԱՐՏԱՐԿԱՆ ԱՄՆԱԾԵԼԵՐԻ ԳՈՐԾՈՒՆՈՒՄԻ ԳԱՆՈՒԿԻ ԿՈՐԿԱՐԴՈՒՄԸ ԵՎ ԼՈՐ ԱՄՆԱԾԵԼԵՐԻ ԿՈՐԿԱՐԴՈՒՄԸ ԱՆԱՍՏԱՆԱՅԻՆ ԱՆԱԳՐԻՆ	ԱՆ	ԿԵ-3	33
Ճարտ.	Վ. Ավետիսյան	ԵՐԵՎԱՆ, ԿԵՏՏՈՒ ԱՐԳԵՏԻ ԹՈՂՈՑ 48 ԵՎ 48/1			
		ՉՈՂԵՐԻ ԿՏՐՎԱԾՔՆԵՐ ԳԱՆՈՒՑՆԵՐ			ՉԱՐԵՆ ԱՆԱԳՐԻԾ՝ ՍՊԸ

5-ՐԴ ՄԱՍՆԱՇԵՆՔ ԿՈՆՍՏՐՈՒԿՏՈՐԱԿԱՆ ՄԱՍ

33 ԱՍՏԻՃԱՆ 3 , 0.00 ԻՑ 3.20 ՆԻՇԸ ԿԵ-33

Ք/Ք	ԳԾԱԳՐԵՐԻ ԱՆՎԱՆԱԳԱԿ ԳԾԱԳՐԻ ԱՆՎԱՆՈՒՄԸ	ԹԵՐԹ
1	ԳԾԱԳՐԵՐԻ ԱՆՎԱՆԱԳԱԿ ԲԱՅԱՏՐԱԳԻՐ	ԿԵ-1
2	ՀԻՄՔԵՐԻ ՀԱՏԱԿԱԳԻԾ, ՀԵՆԱՊԱՏ	ԿԵ-2
3	ՀԻՄՔԵՐԻ ԿՏՐՎԱԾՔՆԵՐ ՀԱՆԳՈՒՅՑՆԵՐ	ԿԵ-3
4	5-ՐԴ ՄԱՍՆԱՍԴԵՆՔ ՀԱՏԱԿԱԳԻԾ 0.00 ՆԻՇՈՒՄ	ԿԵ-4
5	5-ՐԴ ՄԱՍՆԱՍԴԵՆՔ ՀԱՏԱԿԱԳԻԾ 3.20 ՆԻՇՈՒՄ	ԿԵ-5
6	ՇՐՋԱՆԱԿ -1	ԿԵ-6
7	ՇՐՋԱՆԱԿ 2	ԿԵ-7
8	ՄԻԱՉՈՒՅՆ ԱՅՈՒՆ-5, ՄԻԱՉՈՒՅՆ ՀԵԾԱՆ 1,2	ԿԵ-8
9	ՄԻԱՉՈՒՅՆ ԱՅՈՒՆ 1,2	ԿԵ-9
10	ՄԻԱՉՈՒՅՆ ԱՅՈՒՆ 3,4	ԿԵ-10
11	ՄԻԱՉՈՒՅՆ ՀԵԾԱՆ 3,4,5, ՄԻԱՉՈՒՅՆ ԱՅՈՒՆ-6	ԿԵ-11
12	ՄԻԱՉՈՒՅՆ ՀԵԾԱՆ 6,7,8	ԿԵ-12
13	ՄԻԱՉՈՒՅՆ ՀԵԾԱՆ 9,10,11	ԿԵ-13
14	ՄԻԱՉՈՒՅՆ ՀԵԾԱՆ 12,13	ԿԵ-14
15	ՄԻԱՉՈՒՅՆ ՀԵԾԱՆ 16,17,18	ԿԵ-15
16	ՄԻԱՉՈՒՅՆ ՀԵԾԱՆ 16,17,18	ԿԵ-16
17	ՄԻԱՉՈՒՅՆ ՀԵԾԱՆ 19,20,21	ԿԵ-17
18	ՄԻԱՉՈՒՅՆ ՀԵԾԱՆ 22,23	ԿԵ-18
19	5-ՐԴ ՄԱՍՆԱՍԴԵՆՔ ՀԱՏԱԿԱԳԻԾ 6.40 ՆԻՇՈՒՄ	ԿԵ-19
20	5-ՐԴ ՄԱՍՆԱՍԴԵՆՔ ՀԱՏԱԿԱԳԻԾ 9.60 ՆԻՇՈՒՄ	ԿԵ-20
21	ՄԻԱՉՈՒՅՆ ՀԵԾԱՆ 24,25,26	ԿԵ-21
22	ՄԻԱՉՈՒՅՆ ՀԵԾԱՆ 27,28	ԿԵ-22
23	ՄԻԱՉՈՒՅՆ ՀԵԾԱՆ 29	ԿԵ-23
24	ՄԻԱՉՈՒՅՆ ՀԵԾԱՆ 30,31	ԿԵ-24
25	ՄԻԱՉՈՒՅՆ ՀԵԾԱՆ 32,33,34	ԿԵ-25
26	ՄԻԱՉՈՒՅՆ ՀԵԾԱՆ 35,36,37	ԿԵ-26
27	ՄԻԱՉՈՒՅՆ ՀԵԾԱՆ 38,39	ԿԵ-27
28	ՊԱՐԱՊԵՏ, ՏԱՆԻՔԻ ԿՏՐՎԱԾՔ	ԿԵ-28
29	ՏԱՆԻՔԻ ՀԱՏԱԿԱԳԻԾ	ԿԵ-29
30	ԱՍՏԻՃԱՆ 2 , 0.00 ԻՑ 3.20 ՆԻՇԸ	ԿԵ-30
31	ԱՍՏԻՃԱՆ 1,3	ԿԵ-31
32	ՎԵՐԵՆԱԿԻ ՀՈՐՈՍ	ԿԵ-32

ԲԱՅԱՏՐԱԳԻՐ

ՄԱՍՆԱՇԵՆՔԻ ԿՈՆՍՏՐՈՒԿՏԻՎ ԼՈՒԾՈՒՄՆԵՐԸ ՀԵՏԵՎՅԱԼՆ ԵՆ

1. Հիմքերը անհրաժեշտ է տեղադրել երկրաբանական եզրակացությամբ սրված 3-րդ շերտի վրա (ճալաքարա-կրպճային գրունտ):
2. Հիմքերը ժապավենային են միաձույլ երկաթբետոնից 600x600մմ չափերի:
3. Ընդհանուր կարկասը երկաթբետոնից է:
4. Սյուները ե/բ ից են, հիմնական սյուները ունեն 400x400մմ հատվածք:
5. Հեծանները նույնպես ե/բ -ից են 400x500մմ:
6. Ծածկերը միաձույլ ե/բ-ից են ունեն 16 սմ հաստություն:
7. Հեծանների ամրանները խարսխել սյուների մեջ ամրանի ծոման միջոցով, ամրանները խարսխել 40սմ չափով:
8. Բոլոր պատերը ամրակցել սյուների եվ հեծանների հետ հողային միացումներով:

ՕԳՏԱԳՈՐԾՎՈՐ ՆՅՈՒԹԵՐ

1. ԳՀՆՆ -2.02-06 - «Սեյսմիկ շինարարության նախագծային նորմեր»:
2. ՇՈՄՈՒ 2.03.01.84* - «Բետոնե և ե/բ կոնստրուկցիաներ»:
3. ՇՈՄՈՒ 2.01.07.85 - «Բեռներ և բեռնվածքներ»:
4. ՇՈՄՈՒ 2-23-83* - «Սետադական կոնստրուկցիաներ»:



ՆԳՃ	Գ. Անդրեասյան	ՊԱՏՎՐԱՏՈՒՄ	ԱՅՐԻՎԱՆԱԾ ՅՈՐԻԻ	Փուլ	Թերթ	Թերթեր
Նախագծ.	Գ. Դուրանյան		ԱՐՏԱՐԱԿԱՆ ՄԱՍՆԱՇԵՆՔԻ ՀՅՈՒՄԱՆԱՅԱՆ ՀԱՏԱԿՈՒՄ ԿՈՆՍՏՐՈՒՄՆԱՆ ԵՎ ԼՈՒ ՄԱՍՆԱՇԵՆՔԻ ԿԱՌՈՒՄԱՆ ԱՇԽԱՏԱՆՔԱՆ ԱՆԱԳՐԻ ԿՏՐՎԱՆ, ԿԵՏՐՈՒՆ ԱՐԻՎԵՏԻ ՓՈՐՈՑ 48 ԵՎ 48Կ1	ՄԼ	ԿԵ-1	33
Ճարտ.	Վ. Ավետիսյան					
ԳԾԱԳՐԵՐԻ ԱՆՎԱՆԱԳԱԿ ԲԱՅԱՏՐԱԳԻՐ				ՀԱՐՇԻՆ ԱՆՍԱԳԻԾ ՄՈՃ		

ՍՈՒՏԻ ԵՐՁԱՆԱԿ Ս 1:50

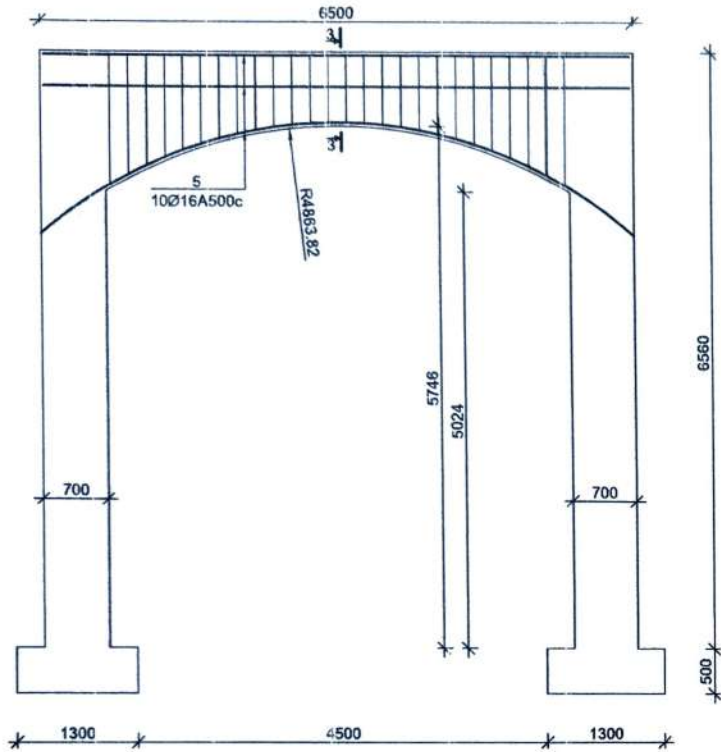

ԿՏԻՎԱՉՔ 3-3 Ս 1:20

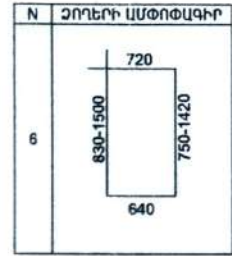
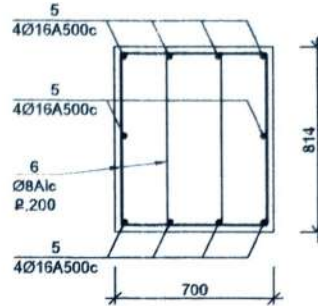

ԵՐԵՎԱՆԻ ԶԱՆՈՒՄԻՆՏԻՄԱՆ
ՀԱՄԱԶԱՅՆԵՑԿԱԾ Է No 1
 ԶԱՆՈՒՄՆԵՐԻ ԱՎԱՅՈՒՆՈՒԹՅԱՆ
 ՀԱՏՈՒԿ ԱՐԿԻՏԿՈՒՄԱՆ ԹՄԳԻՐԻ ԲԱԴՈՒ
 No _____
 « _____ » 20 _____ թ.

ՑԱՆՑ-1 Ս 1:20

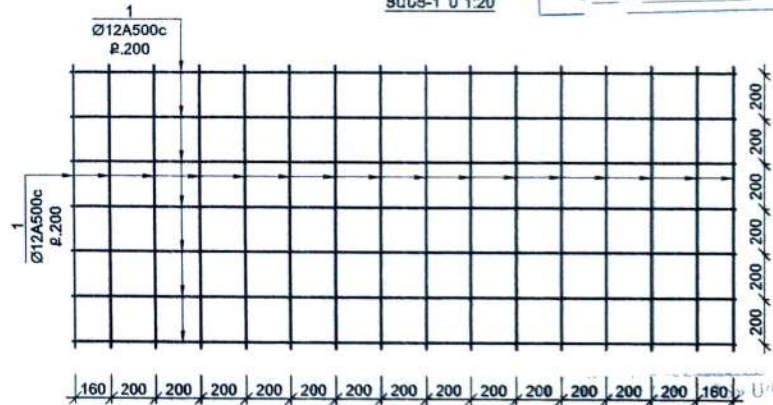

ԼՁՃ	Գ. Սարգսյան	<i>Գ. Սարգսյան</i>	ՊԱՏՎԻՐԱՏՈՒ՝ ԱՅԻՒԿՅԱՆ ՅՈՒՐԻ			
Նախագծ.	Գ. Դավանյան		ԱՐՏԱՐՈՒԿԱՆ ԱՍՏՆԱԵՆՆԵՐԸ ՀՅՈՒՄՆՈՒՄԱՆ ՀԱՄԱՐԻ ԿԵՐԱՎՈՐՄԱՆ ԵՎ ԼՈՐ ԱՍՏՆԱԵՆՆԵՐԻ ԿՈՒՐՄԱՆ ԱՇԽԱՏԱԶՄԱՆ ՆԱԽԱԳԾ ԵՐԵՎԱՆ, ԿԵՆՏՐՈՆ ԱՐԿԻՏԻ ՓՈՐՈՑ 48 ԵՎ 48/1	Փուլ	Թերթ	Թերթեր
Ճարտ.	Վ. Ավետիսյան	<i>Վ. Ավետիսյան</i>		ԱՆ	ԿԵ-27	27
			ՍՈՒՏԻ ԵՐՁԱՆԱԿ	ՀԱՐՇԻՆ ՆԱԽԱԳԻԾ՝ ՍՊԸ		

ՄՈՒՏՔԻ ԱՅՈՒՆ Ա 1:50

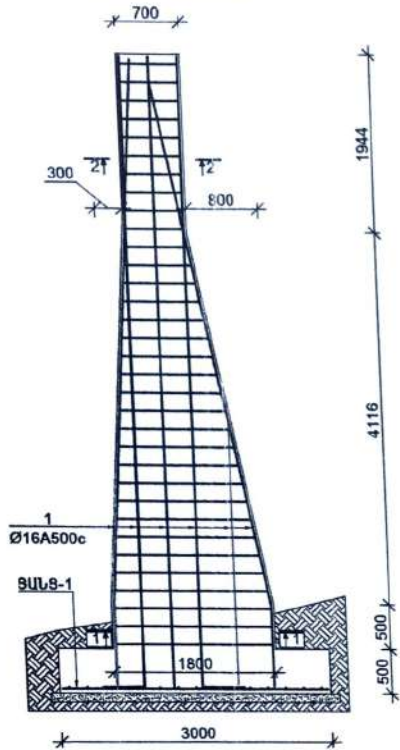

ԿՏՐՎԱԾՔ 1-1 Ա 1:20

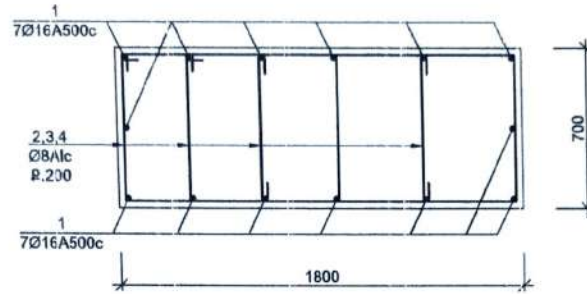

ԿՏՐՎԱԾՔ 2-2 Ա 1:20

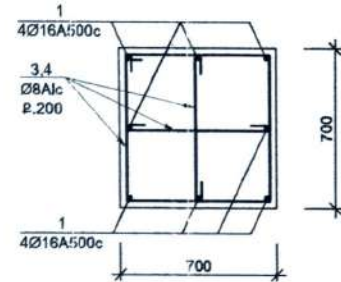

ՄՈՒՏՔԻ ՀԱՏԿԱԳԻԾ Ա 1:50

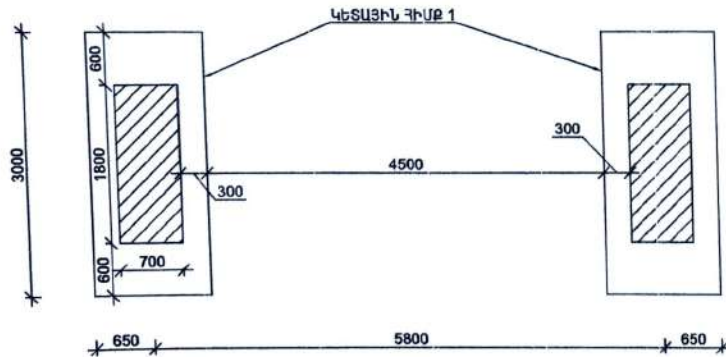

N	ՉՈՂԵՐԻ ԱՄՓՈՓԱԳԻՐ						
2	<table border="1"> <tr> <td>780-1820</td> <td>640</td> </tr> <tr> <td>720</td> <td>640</td> </tr> <tr> <td colspan="2">690-1740</td> </tr> </table>	780-1820	640	720	640	690-1740	
780-1820	640						
720	640						
690-1740							
3	<table border="1"> <tr> <td>720</td> <td>640</td> </tr> <tr> <td>720</td> <td>L=2720</td> </tr> <tr> <td colspan="2">640</td> </tr> </table>	720	640	720	L=2720	640	
720	640						
720	L=2720						
640							
4	<table border="1"> <tr> <td>80</td> <td>80</td> </tr> <tr> <td colspan="2">640</td> </tr> <tr> <td colspan="2">L=800</td> </tr> </table>	80	80	640		L=800	
80	80						
640							
L=800							

ԵՐԵՎԱՆԻ ՔԱՂԱՔԱՆԴԱՅԻՆ ԱՐԽԱՆՆԱԿԱՆ ԳՈՐԾԻՆԵՐԻ ԹԵՄԱ
ՀԱՄԱՁԱՅՆԵՑՎԱԾ Է No.1
 ՔԱՂԱՔԱՆԿԱԿԱՆ ԳՈՐԾԻՆԵՐԻ ԹԵՄԱ
 ՀԱՏԿԱՎ ԿԱԳԱՊՈՒՄԱՆ ԾՐԱԳԵՐԻ ԲԱԾԻ
 No _____ 20 թ.

« _____ » _____ 20 թ.

ԼԳՏ	Գ. Անդրեասյան	ՊԱՏՎԻՐԱՏՈՒՄ	ԱՅՐԻ ԿՑԱՆ ՅՈՒՐԻ	Փուլ	Թեղք	Թեղքեր
Լսվող	Գ. Ղուկասյան		ԱՐՏԱՐԿԱԿԱՆ ԱՄՍՆԱԵԼՆԵՐԸ ՀՅՈՒՄԱՆՈՒՄԱՆ ՀԱՄԱՐԻ ԿԵՐԱԿԱՌՈՒՑՄԱՆ ԵՎ ԼՈՐ ԱՄՍՆԱԵԼՆԵՐԻ ԿԱՌՈՒՑՄԱՆ ԱՇԽԱՏԱԾ ԶԵՄԵՆ ԼՆԱԿԱԳԻ:	ՄԼ	ԿԵ-23	27
Ճարտ.	Վ. Վլենտիյան		ԵՐԵՎԱՆ, ԿԵՆՏՐՈՆ ԱՐԿԻՏԵՐԻ ԹՐՈՒՑ 48 ԵՎ 48/1			
			ՄՈՒՏՔԻ ՀԱՏԿԱԳԻԾ			ՀԱՐՇԻՆ ԼՆԱԿԱԳԻԾ՝ ՄՈՒՐ

ՄԻՎՈՐՈՒՄ ԳԵՇՄԱՆ -1 Մ 1:50

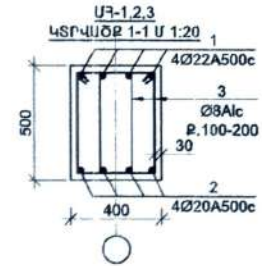
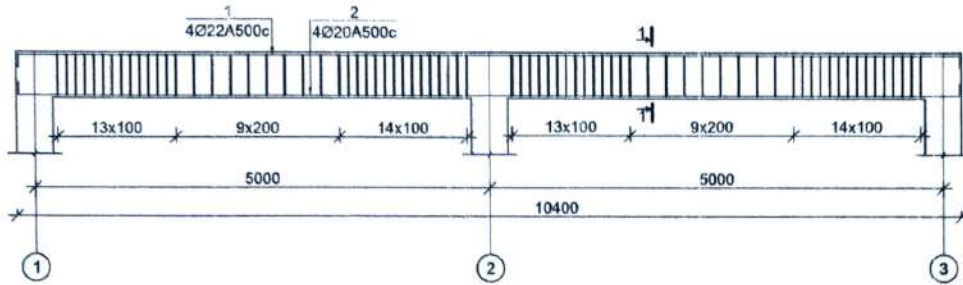

N	ՉՈՂԵՐԻ ԱՄՓՈՓԱԳԻՐ
3	

ՄԻՎՈՐՈՒՄ ԳԵՇՄԱՆ -2 Մ 1:50

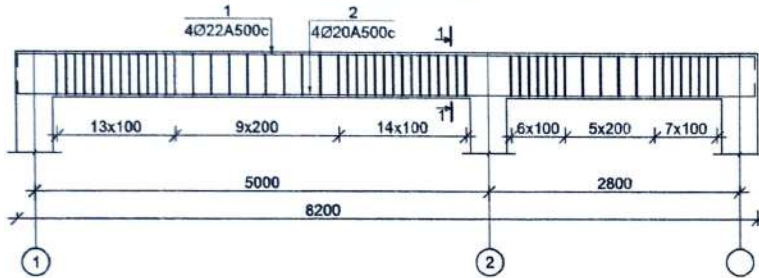

ՄԻՎՈՐՈՒՄ ԳԵՇՄԱՆ -3 Մ 1:50

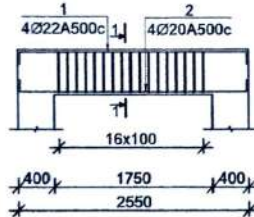

ՄԱՍՆԱԳԻՐ ՄԵԿ ԷԼԵՄԵՆՏԻ ՀԱՄԱՐ				
Տարր N	ՆՇԱՆԱԿՈՒՄ	Քան. հատ	Քաշը 1էլ. համար(կգ)	Ընդհանրը (կգ)
ՄԳ-1 (3-հատ)				
1	Ø22A500c L= 10700	4	31.9	127.7
2	Ø20A500c L= 10700	4	26.4	105.5
3	Ø8 Alc L= 1520	148	0.6	88.7
ԲԵՏՈՆ B20				1.50 ³

ՄԱՍՆԱԳԻՐ ՄԵԿ ԷԼԵՄԵՆՏԻ ՀԱՄԱՐ				
Տարր N	ՆՇԱՆԱԿՈՒՄ	Քան. հատ	Քաշը 1էլ. համար(կգ)	Ընդհանրը (կգ)
ՄԳ-2 (1-հատ)				
1	Ø22A500c L= 8430	4	25.1	100.6
2	Ø20A500c L= 8430	4	20.8	83.1
3	Ø8 Alc L= 1520	112	0.6	67.1
ԲԵՏՈՆ B20				1.20 ³

ՄԱՍՆԱԳԻՐ ՄԵԿ ԷԼԵՄԵՆՏԻ ՀԱՄԱՐ				
Տարր N	ՆՇԱՆԱԿՈՒՄ	Քան. հատ	Քաշը 1էլ. համար(կգ)	Ընդհանրը (կգ)
ՄԳ-3 (1-հատ)				
1	Ø22A500c L= 2800	4	8.4	33.4
2	Ø20A500c L= 2800	4	6.9	27.6
3	Ø8 Alc L= 1520	32	0.6	19.2
ԲԵՏՈՆ B20				0.30 ³

ԻՐԱՎԱՆ ԲԱՐՄԱՐԻՏԻՐԱՆ
ՀԱՄԱՁԱՅՆԵՑՎԱԾ Է No 1
 ԲԱՐՄԱՐԻՏԻՐԱՆ ԳՐԱԴՈՒՆԵՐԻ ԹՅՈՒՆ
 ՀԱՏՈՎ ԿԱՐԳԱՌՈՒՄ ԾՐԱԳԵՐ ԲԱՐԸ
 No _____
 « _____ » 20 _____ թ.
 « _____ » 20 _____ թ.

ԼՂՃ	Գ. Մարտիայան	ՊԱՏԿԻՐՍՈՒՄ ԱՅՐԻԿԱՆ ՅՈՒՐԻ	Փուլ	Թերթ	Թերթեր
Նախագծ.	Գ. Դումանյան	ԱՐՏԱՐՈՒԿԱԼ ՄԱՍՆԱԵԼԵՐԻ ԳՅՈՒՄԱՆԱՅԻՆ ՀԱՄԱՐԻ ԿԵՐԱՎՈՐՈՒՄՆ ԵՎ ՆՈՐ ՄԱՍՆԱԵԼԵՐԻ ԿԱՌՈՒՄՆ ԱՇԽԱՏԱՆԱՅԻՆ ԱՆՍՏԱՆԱՅԻՆ ԱՆՍՏԱՆԱՅԻՆ ԱՆՍՏԱՆԱՅԻՆ	ՄԼ	ԿԵ-25	27
Ճարտ.	Վ. Ավետիսյան	ԵՐԵՎԱՆ ԿԵՆՏՐՈՆ ԱՐԳԱՏԵՐԻ ՓՈՐՈՍ 48 ԵՎ 48/1	ՄԼ	ԿԵ-25	27
		ՈՒՅԵՐՈՒՄԻ ՄԻՎՈՐՈՒՄ ԳԵՇՄԱՆԵՐ	ՀԱՐՇԻՆ ԱՄԱՆԱԳԻԾ ՄԵՐ		

ՇՐՋԱՆԱԿ 1 ԱՌԱՆՑՔՈՎ Մ 1:75

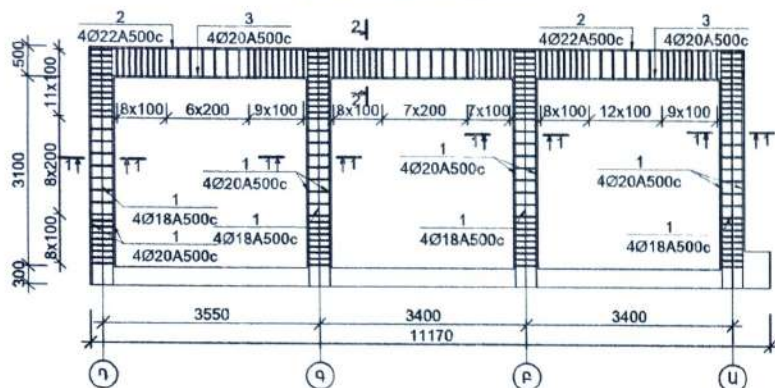

ՇՐՋԱՆԱԿ 2 ԱՌԱՆՑՔՈՎ Մ 1:75

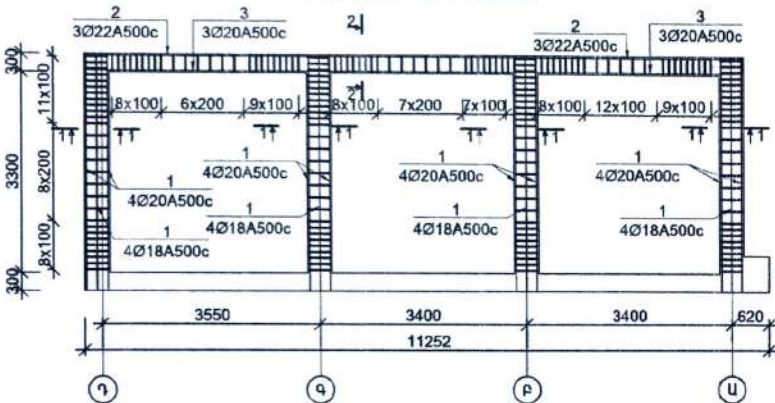

ՇՐՋԱՆԱԿ 3 ԱՌԱՆՑՔՈՎ Մ 1:75

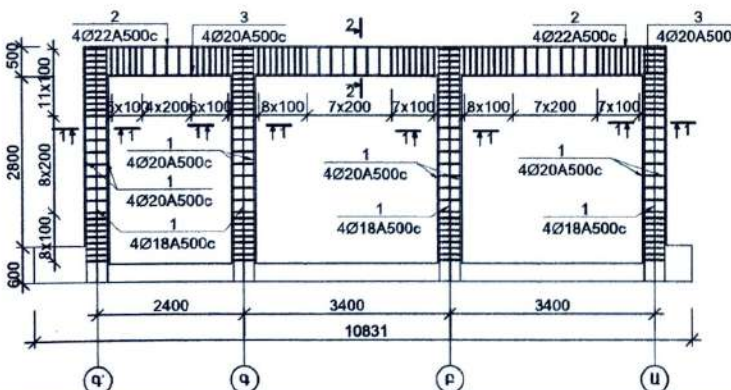

ԿՏԻՎԱԾՔ 1-1 Մ 1:20

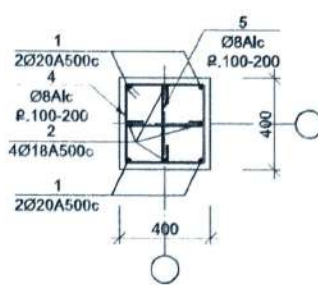

ԿՏԻՎԱԾՔ 2-2 Մ 1:20

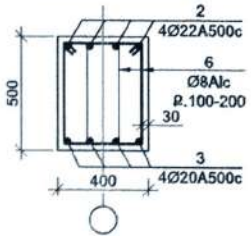

Տարր N	ՆՇԱՆԱԿՈՒԹԱԸ	Քան. հատ	Քաշը 1էլ. համար(կգ)	Ընդհանրը (կգ)
ՇՐՋԱՆԱԿ 1 (1-հատ)				
1	Ø20A500c L= 4200	16	10.4	165.6
2	Ø18 A500c L= 4200	16	8.4	134.2
3	Ø22A500c L= 11000	4	32.8	131.2
4	Ø20A500c L= 11000	4	27.1	108.5
5	Ø8 A1c L= 1600	112	0.6	70.7
6	Ø8 A1c L= 520	224	0.2	45.9
7	Ø8 A1c L= 1520	148	0.6	88.7
ԲԵՏՈՆ B20				4.3մ ³

Տարր N	ՆՇԱՆԱԿՈՒԹԱԸ	Քան. հատ	Քաշը 1էլ. համար(կգ)	Ընդհանրը (կգ)
ՇՐՋԱՆԱԿ 2 (1-հատ)				
1	Ø20A500c L= 4200	16	10.4	165.6
2	Ø18 A500c L= 4200	16	8.4	134.2
3	Ø22A500c L= 11100	4	33.1	132.4
4	Ø20A500c L= 11100	4	27.4	109.4
5	Ø8 A1c L= 1600	112	0.6	70.7
6	Ø8 A1c L= 520	224	0.2	45.9
7	Ø8 A1c L= 1120	152	0.4	67.1
ԲԵՏՈՆ B20				4.4մ ³

Տարր N	ՆՇԱՆԱԿՈՒԹԱԸ	Քան. հատ	Քաշը 1էլ. համար(կգ)	Ընդհանրը (կգ)
ՇՐՋԱՆԱԿ 3 (1-հատ)				
1	Ø20A500c L= 4200	16	10.4	165.6
2	Ø18 A500c L= 4200	16	8.4	134.2
3	Ø22A500c L= 9800	4	29.2	116.9
4	Ø20A500c L= 9800	4	24.2	96.6
5	Ø8 A1c L= 1600	112	0.6	70.7
6	Ø8 A1c L= 520	224	0.2	45.9
7	Ø8 A1c L= 1520	126	0.6	75.5
ԲԵՏՈՆ B20				3.6մ ³

N	ՉՈՂԵՐԻ ԱՄՓՈՓԱԳԻՐ
4	
5	
6	

ԵՐԵՎԱՆԻ ՔԱՐԱՊԵՏՈՒԹՅԱՆ
ՀԱՄԱԶԱՅՆՆԵՑՎԱԾ Է No 1
 ՔՈՂԱՇԵՆՆԱԿԱՆ ԳՈՐԾԻՆԵՐԻ ՔՈՅՄ
 ՀՏՈՒԿԱՆ ԿԱՐԱՊՈՒԹՅԱՆ ՏՐԱԿՏԻ ՔԱՆՈՆ
 No _____ 20 թ.

ՔՈՂԱՇԵՆՆԱԿԱՆ ԳՈՐԾԻՆԵՐԻ ՔՈՅՄ
 20

ԼՂԾ	Գ. Արդրայան	ԴԱՏԿԻՐԱՏՈՒՄ ԱՅՐԻԿԱՆ ՑՈՒՐԻ	Փուլ	Թերթ	Թերթեր
Նախագծ.	Գ. Դուրանյան	ԱՐՏԱՂՎԱԿԱՆ ԱՄՆԱԾԵԼՆԵՐԻ ԳՈՐԾԻՆԵՐԻ ԳՈՐԾԻՆԵՐԻ ԿԱՌԱՐՔԱՆ ԿԵՐԱՎՈՐՏՄԱՆ ԵՎ ԼՈՒ ԱՄՆԱԾԵԼՆԵՐԻ ԿԱՌԱՐՔԱՆ ԱՆՍՏԱՆՔԻ ՄԱՍԻՆԵՐԻ ՆԱԽԼՈՑԻ ԵՐԵՎԱՆ, ԿԵՆՏՐՈՆ ԱՐԿԻՏԵՐԻ ՓՈՐՈՑ 48 ԵՎ 48/1	Փուլ	ԿԵ-24	27
Ճարտ.	Վ. Ավետիսյան	ՈՒՇԵՐՈՒԹՅՈՒՄԻ ՄԻՋՈՒՄԵԼ ՇՐՋԱՆԱԿՆԵՐ	ԳՐԱԲԻՆ ԱՄՍԱԳԻԾ՝ ՄՈՐ		

ՈՆՁԵՐՎՈՒՄԻ ԾԱԾԿԻ ՀԱՏԱԿԱԳԻԾ Մ 1:100

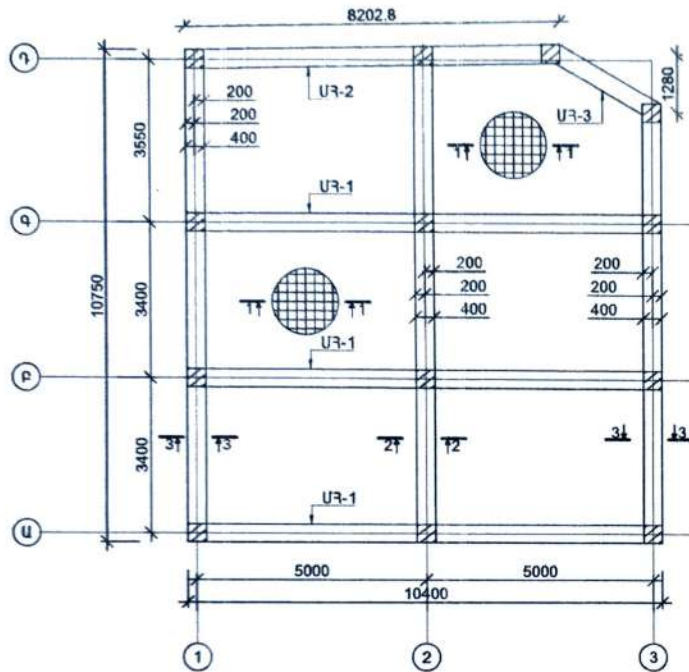

Տարր N	ՆՇԱՆԱԿՈՒՄ	Քան. հատ	Քաշը 1կ. համար(կգ)	Ընդհանրը (կգ)
ԾԱԾԿԻ ՍԱԼ 9.60 ՆՐՇՈՒՄ				
1	Ø12 A500c L= 2220000	1	1969.9	1969.9
2	Ø8 A1c L= 870	256	0.3	87.8
	ՔԵՏՈՆ B20			250 ³

ԿՏՐՎԱԾՔ 1-1 Մ 1:20

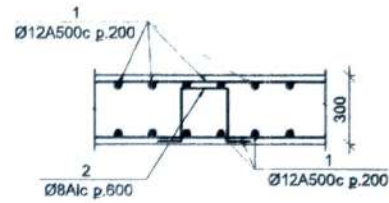

ԿՏՐՎԱԾՔ 2-2 Մ 1:20

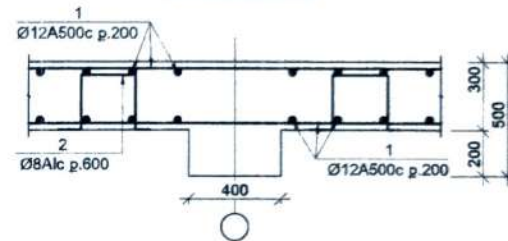

ԿՏՐՎԱԾՔ 3-3 Մ 1:20

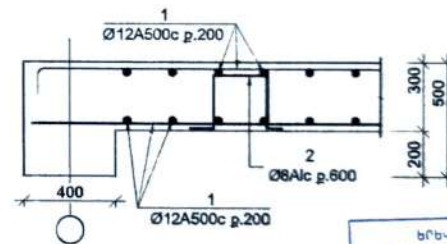

ԵՐԵՎԱՆԻ ԲԱՐՍԱԿՈՒԹՅԱՆ
ՀԱՄԱՁԱՅՆՆԵՏՎԱԾ Է No 1
ԲԱՐՍԱԿՈՒԹՅԱՆ ԳՈՐԾՈՒՆԵՐԹՅԱՆ
ՀԱՏՈՒԿ ԿԱՐԳԱԿՈՒՄԱՆ ԾՐԱԳՐԵՐԻ ՔԱՐԹ
No _____ 20 թ.

« ԲԱՐՍԱԿՈՒԹՅԱՆ ԵՐԵՎԱՆԻ ԳՈՐԾՈՒՆԵՐԹՅԱՆ ՀԱՏՈՒԿ ԿԱՐԳԱԿՈՒՄԱՆ ԾՐԱԳՐԵՐԻ ՔԱՐԹ »
« _____ » 20 թ.

ՆԱԳ	Գ. Սևորեապյան	ՊՍՏԿՐԱՏՈՒՄ	ԿՏՐՎԱԾՔԻ ԶՈՒՐ	Փուլ	Թիթ	Թերթ
Նախագծ.	Գ. Ղուկասյան		ԱՐՏՏՐԱԿԱՆ ՄԱՍՆԱԵՆՆԵՐԸ ԳՈՐԾՈՒՆԵՐԹՅԱՆ ՀԱՏՈՒԿ ԿԱՐԳԱԿՈՒՄԱՆ ԵՎ ՆՈՐ ՄԱՍՆԱԵՆՆԵՐԻ ԿԱՌՈՐԵՍԱՆ ԱՇԽԱՏԱՆՔԱՆԻ ՆԱԽԱԳԻԾ	ՄԼ	ԿԵ-23	27
Ծարտ.	Վ. Ավետիսյան		ԵՐԵՎԱՆ, ԿԵՏՈՆ ԱՐԳԵՏԻ ՓՈՐՈՑ 48 ԵՎ 48/1			
			ՈՆՁԵՐՎՈՒՄԻ ԾԱԾԿԻ ՀԱՏԱԿԱԳԻԾ, ԿՏՐՎԱԾՔԵՐ, ՄԱՍՆԱԳԻՐ			ՀԱՐՇԻՆ ԱՄՆԱԿԳԻԾ ՄՊԸ

ՈՆՁԵՐՎՈՒՄԻ ԳՐԱԿԱՆՈՒՄ 1:100

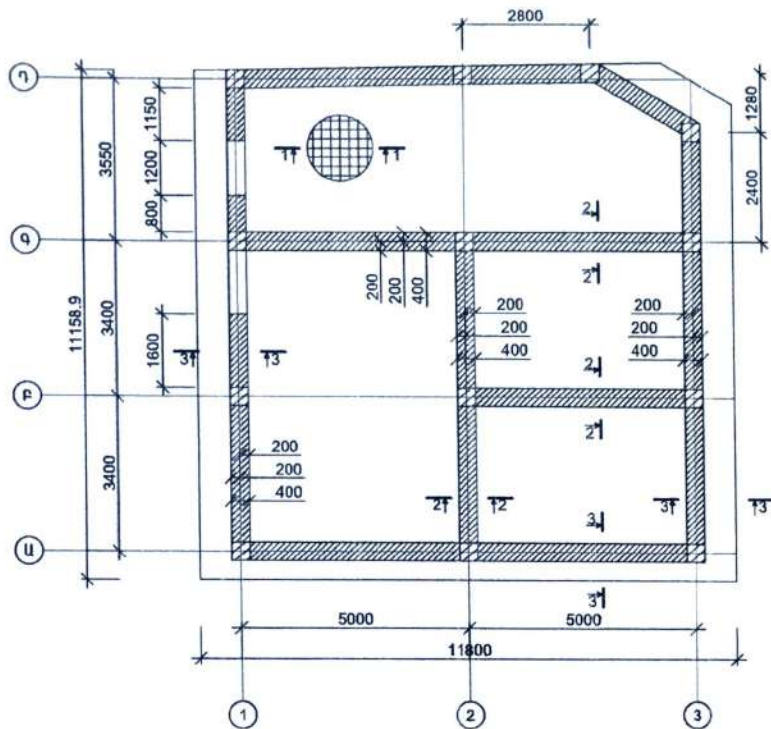

ԳՐԱԿԱՆՈՒՄ 1:50

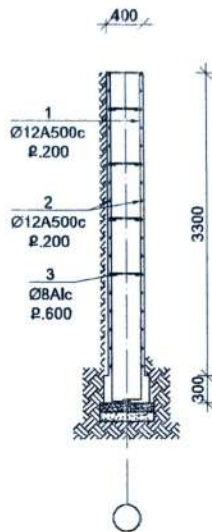

ԳՐԱԿԱՆՈՒՄ 1-1 1:20

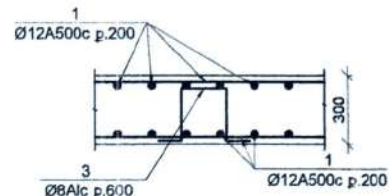

ԳՐԱԿԱՆՈՒՄ 2-2 1:20

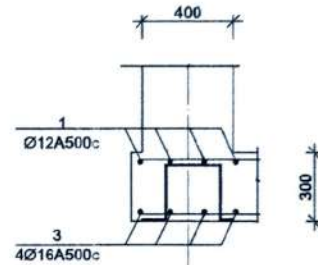

ԳՐԱԿԱՆՈՒՄ 3-3 1:20

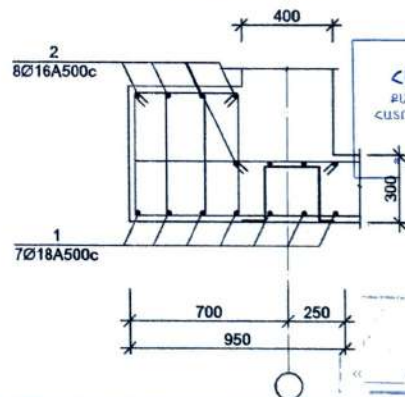

ԵՐԵՎԱՆԻ ՔԱՂԱՔԱՆՈՒՄԻ ԱՐԽԻՏԵԿՏՆԵՐԻ ԿՈՄԻՏԵ
ՀԱՄԱՁԱՅՆՆԵՑՎԱԾ Է No 1
 ՔԱՂԱՔԱՆՈՒՄԻ ԿՈՄԻՏԵՆԻ ԿԱՏՈՐԻ ԿԱՐԳԱՎՈՐՄԱՆ ՕՐԳԱՆԻ ԲԱՆԻ
 No _____ 20 թ.

Տարր N	ՆՇԱՆԱԿՈՒՄ	Բան. հատ.	Քաշը 1կ. համար(կգ)	Ընդհանրը (կգ)
ՄԻԱԶՈՒՅՆ ԺԱՊԱՎԵՆԱՅԻՆ ԳԻՄՆԵՐ Ե՛Ր ՊՍ				
1	Ø18 A500c L= 50000	7	99.8	698.8
2	Ø16 A500c L= 50000	8	78.9	631.0
3	Ø12 A500c L= 68000	4	60.3	241.4
4	Ø8 Alc L= 1840	360	0.7	261.2
5	Ø8 Alc L= 870	245	0.3	84.1
ԲԵՏՈՆ B20				300 ³

ՆԱԾ	Գ. Անդրեասյան	ՊԱՏՎՈՐԱՏՈՒՄ	ԱՅՐԻԿՅԱՆ ՅՈՒՐԻ	Փուլ	Թեղք	Թեղքեր
Նախագծ.	Գ. Դուսևյան		ԱՐՏԱՐԿԱՆ ԱՄԱՆՁՆԵՐԸ ԳՈՐԴԱՆՈՒՄԻ ԳՐԱԿԱՆՈՒՄԻ ԿԵՐԱԿՈՐԹՄԱՆ ԵՎ ԼՈՒ ԱՄԱՆՁՆԵՐԻ ԿՈՌԹԹՄԱՆ ԱՎԻԱՄԱՆՔԻՆ ԱՆՍՆԱԿԻՑ ԵՐԵՎԱՆ, ԿԵՆՏՐՈՆ ԱՐԿԻՏԻ ՓՈՐՈՑ 48 ԵՎ 48/1	ՈՒ	ԿԵ-22	27
Ճարտ.	Վ. Ավետիսյան		ՈՆՁԵՐՎՈՒՄԻ ԳՐԱԿԱՆՈՒՄ 1:100 ԳՐԱԿԱՆՈՒՄԻ ԱՄԱՆՁԻ	ՆՆ		
				ԳՐԱԿԱՆՈՒՄԻ ԱՄԱՆՁԻ ՄՈԴ		

ՊԱՐԱՊԵՏԻ ՓՈՎԱԾԻ H=600մմ Մ 1:20

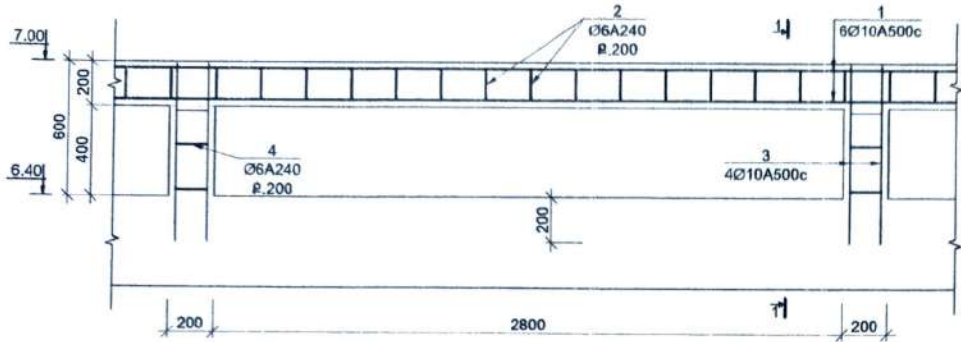

ԿՏՐՎԱԾԻ 1-1 Մ 1:20

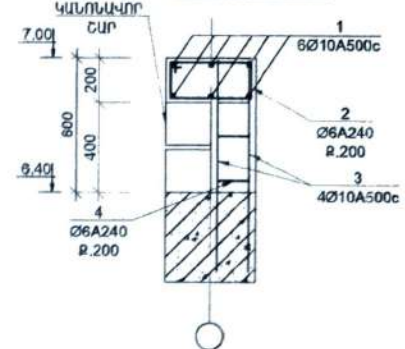

N	ՉՈՂԵՐԻ ԱՍՓՈՐՈՒԳԻՐ
2	
4	

ՆԵՐՊԻՐ Մ 1:10

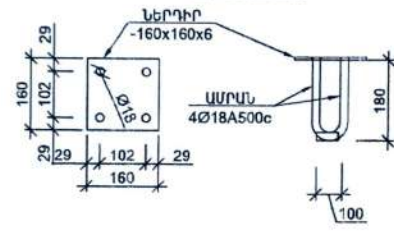

ՀԱՆՂՈՒՅՑ-1 Մ 1:20

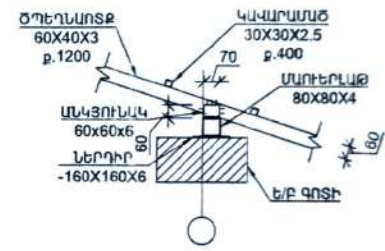

ՀԱՆՂՈՒՅՑ-1 ՏԵՍԻ ԿԵՐԵՎԻՑ Մ 1:20

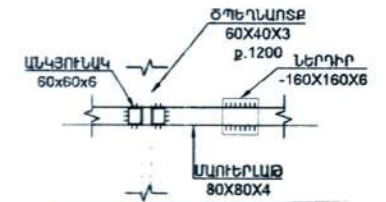

ՏԱՆԻՔԻ ԿՏՐՎԱԾԻ 1-1 Մ 1:50

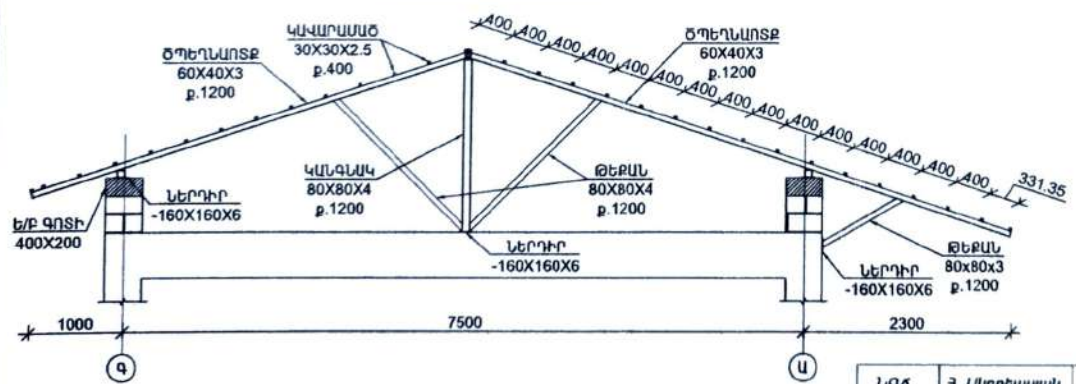

ԵՐԵՎԱՆԻ ՔԱՐՏՈՒՄԵՐԱՆԵՐԻ
ՀԱՄԱՁԱՆՆԵՑՎԱԾ Է No 1
ԱՐԽԻՎԵՐԻ ԷՎԸ ԿՈՒՐԴԱՆՈՒՄԻ ՎԵՐԻՄ
ՀԱՏՈՒՄ ԿԱՐՏՈՒՄԵՐԱՆԵՐԻ ԾՐԱԿՈՒՄ ԲԱՏԵՆ
No _____ 20 _____

Տարր N	ՆՇԱՆԱԿՈՒՄ	Քան. հատ.	Քաշը 1կ. համար(կգ)	Ընդամենը (կգ)
ՊԱՐԱՊԵՏ				
1	Ø10 A500c L= 144000	1	88.7	88.7
2	Ø6 A240 L= 1200	180	0.3	47.9
3	Ø10 A500c L= 800	40	0.5	19.7
4	Ø6 A240 L= 800	40	0.2	7.1
5	Ø10 A500c L= 1850	4	1.1	4.6
ԲԵՏՈՆ B20				30 ³

Եզր	Գ. Անդրապայան	ՊԱՏՎՈՐՄԱՆ՝ ԱՅՐԻՎԱՆ ԶՈՒՐԻ			
Նախագծ.	Գ. Դոմանյան	ԱՐՏԱՐԿԱՆ ԱՄԱՆԱԵՆՆԵՐԻ ՀՈՒՐԱՆՈՒՄԻ ՀԱՆՐԱՊԵՏՈՒԹՅԱՆ ԿԵՐԱՎՈՐՈՒՄԱՆ ԵՎ ԼՈՒ ԱՄԱՆԱԵՆՆԵՐԻ ԿՈՒՐԴՈՒՄԱՆ ԱՐԽԱՆԱԶՄԻ ԱՆՈՒՄԻ ԱՆՈՒՄԻ ԵՐԵՎԱՆԻ ԿԵՆՏՐՈՆԻ ՓՈՂՈՒՑ 48 ԵՎ 48Ի	Փուլ	Թերթ	Թերթեր
Ճարտ.	Վ. Ավետիսյան		ԱՆ	ԿԵ-21	27
ՊԱՐԱՊԵՏ, ՏԱՆԻՔԻ ԿՏՐՎԱԾԻ			ՀԱՐՔԻՆ ԱՆԱՍՏՈՒՄ ՍՊԸ		

ԱՍՏԻՃԱՆ-Ա1
ԿՏԻՎԱԾՔ 3-3 Մ 1:20

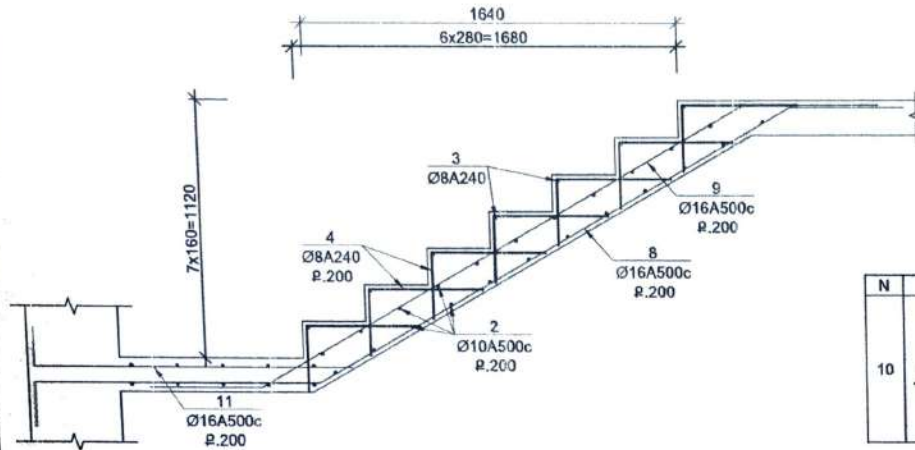

N	ՉՈՂԵՐԻ ԱՓՈՓԱԳԻՐ
10	

ԱՍՏԻՃԱՆ Ա-1 0.00 ՆԻՇԻՑ 3.20 ՆԻՇ Ա 1:50

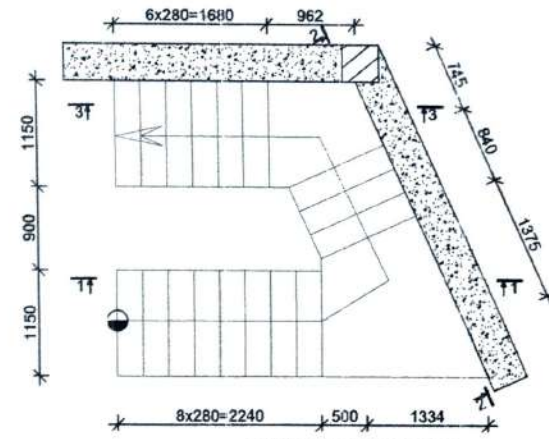

ԱՍՏԻՃԱՆ-Ա1
ԿՏԻՎԱԾՔ 1-1 Մ 1:20

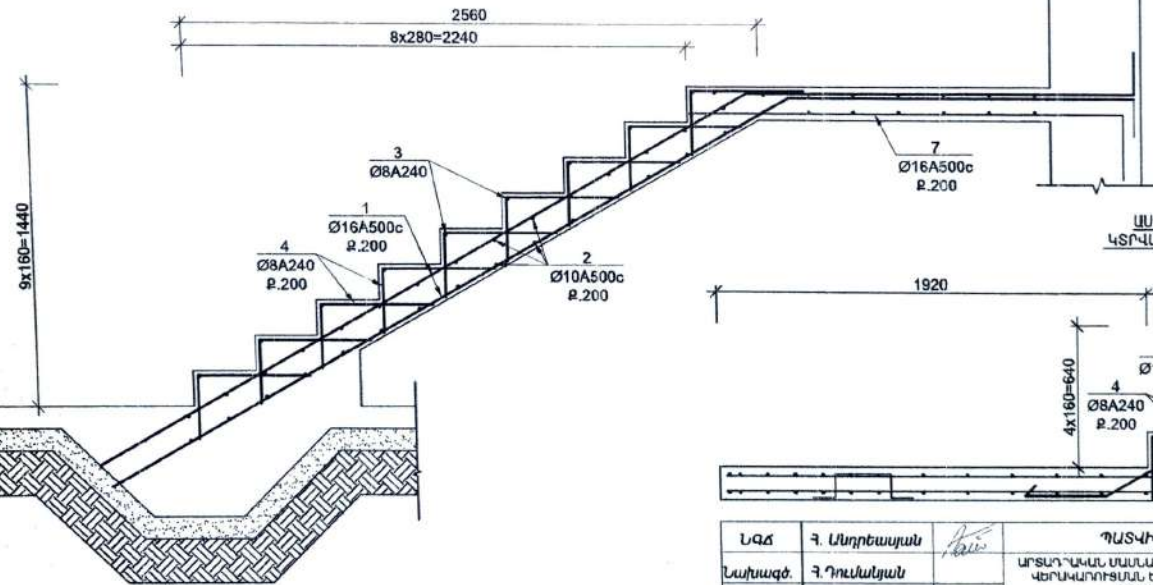

ՄԱՍՆԱԳԻՐ 1 ԷԼԵՄԵՆՏԻ ԳԱՄԱՐ

Տարր N	ԼՇՈՆԱԿՈՒՄԸ	Քան. հատ.	Քաշը 1է. համար(կգ)	Ընդհանուր (կգ)
ԱՍՏԻՃԱՆ Ա-1 (1 հատ)				
1	Ø16 A500c L= 5200	12	8.2	98.4
2	Ø10 A500c L= 1110	66	0.7	45.1
3	Ø8 A240 L= 1110	20	0.4	8.8
4	Ø8 A240 L= 780	120	0.3	36.0
5	Ø16 A500c L= 3700	6	5.8	35.0
6	Ø16 A500c L= 2850	6	4.5	27.0
7	Ø12 A500c L= 2300	8	2.0	16.3
8	Ø16 A500c L= 4300	6	6.8	40.7
9	Ø16 A500c L= 3600	6	5.7	34.1
10	Ø8 A240 L= 690	20	0.3	5.4
11	Ø12 A500c L= 1570	8	1.4	11.1
ԲԵՏՈՆ B20				36 ³

ԱՍՏԻՃԱՆ-Ա1
ԿՏԻՎԱԾՔ 2-2 Մ 1:20

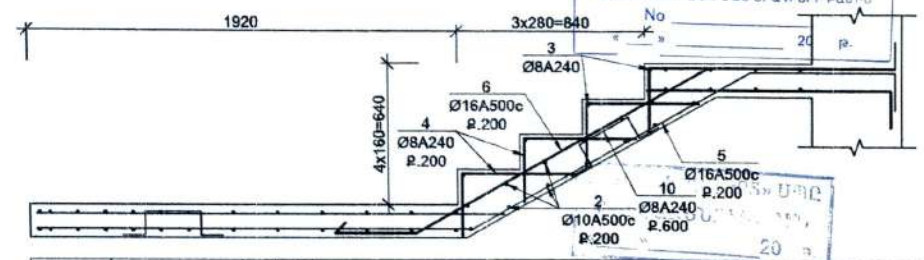

ԼՂՃ	Գ. Աղդեղայան	ՊՏԿԻՐԱՏՈՒՄ	ԱՏՐԻՎԱՆ ԶՈՐԻ	Փուլ	Թեթ	Թեթեր	
Նախագծ.	Գ. Դուստևյան	ԱՐՏԱՐԿԱՆ ՄԱՍՆԱԾԵԼԱԾՐԵ ԶՈՐԻՄԱՆՈՍԱԿՆ ԶԱՄԱՆԻՐ ԿՐՆԱԿՈՒՄԻՄԱՆ ԵՎ ԼՈՐ ՄԱՍՆԱԾԵԼՆԵՐԻ ԿԱՌՈՒՄԱՆ ԱՇԽԱՏԱՆԱՅԻՆ ԱՆՍՏԱՆԻՑ:			ՍՆ	ԿԵ-18	27
Ճարտ.	Կ. Ավետիսյան	ԵՐԵՎԱՆ, ԿԵՆՏՐՈՆ ԱՐԴԵՏԻՒ ՓՈՐՈՑ 48 ԵՎ 48/1			ՊԱՐՇԻՆ ԱՆՍՏԱԳԻՇ ՄՈՂ		

ՄԻԱՉՈՒՅՆ ՋԵՇԱՆ -5 Ս 1:50

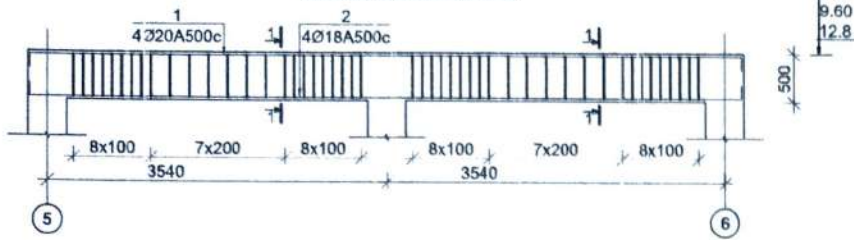

Մ7-5, Մ7-6
ԿՏՐԿԱԾՔ 1-1 Ս 1:20

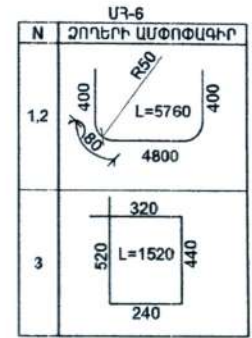
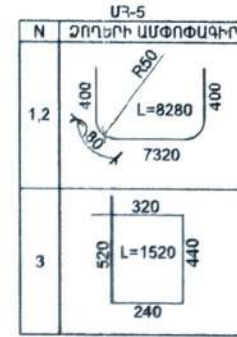
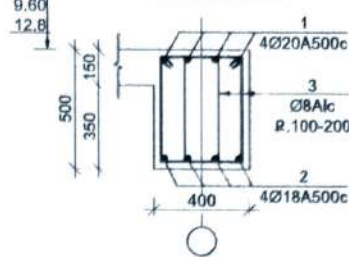

ՄԻԱՉՈՒՅՆ ՋԵՇԱՆ -6 Ս 1:50

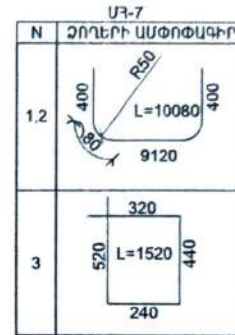
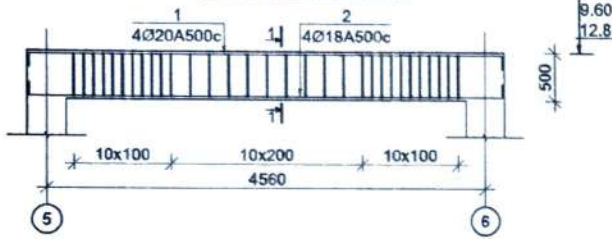

ՄԱՍՆԱԳԻՐ 1 ԷԼԵՄԵՆՏԻ ՀԱՍՈՐ

Տարր N	ՆՇԱՆԱԿՈՒՄԸ	Քան. հատ.	Քաշը 1կ. համար(կգ)	Ընդհանեը (կգ)
ՄԻԱՉՈՒՅՆ ՋԵՇԱՆ 5 (5 հատ)				
1	Ø20 A500c L= 8280	4	20.4	81.6
2	Ø18 A500c L= 8280	4	16.5	66.1
3	Ø8 A1c L= 1520	96	0.6	57.5
ԲԵՏՈՆ B20				1.26մ ³

ՄԱՍՆԱԳԻՐ 1 ԷԼԵՄԵՆՏԻ ՀԱՍՈՐ

Տարր N	ՆՇԱՆԱԿՈՒՄԸ	Քան. հատ.	Քաշը 1կ. համար(կգ)	Ընդհանեը (կգ)
ՄԻԱՉՈՒՅՆ ՋԵՇԱՆ 6 (5 հատ)				
1	Ø20 A500c L= 5780	4	14.2	56.8
2	Ø18 A500c L= 5780	4	11.5	46.0
3	Ø8 A1c L= 1520	62	0.6	37.2
ԲԵՏՈՆ B20				0.83մ ³

ՄԻԱՉՈՒՅՆ ՋԵՇԱՆ -7 Ս 1:50

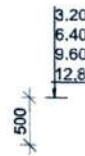
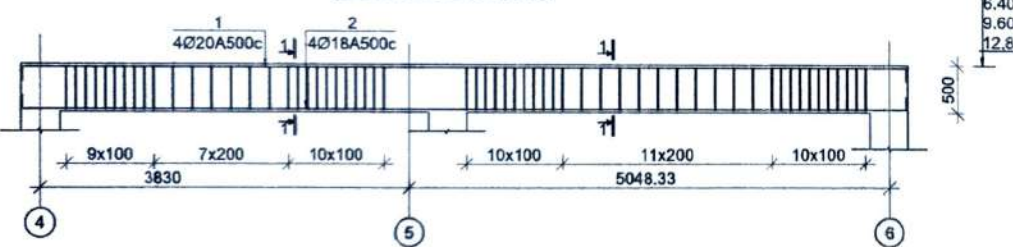

ՄԱՍՆԱԳԻՐ 1 ԷԼԵՄԵՆՏԻ ՀԱՍՈՐ

Տարր N	ՆՇԱՆԱԿՈՒՄԸ	Քան. հատ.	Քաշը 1կ. համար(կգ)	Ընդհանեը (կգ)
ՄԻԱՉՈՒՅՆ ՋԵՇԱՆ 7 (4 հատ)				
1	Ø20 A500c L= 10080	4	24.8	99.4
2	Ø18 A500c L= 10080	4	20.1	80.5
3	Ø8 A1c L= 1520	118	0.6	70.7
ԲԵՏՈՆ B20				1.65մ ³

Մ7-7
ԿՏՐԿԱԾՔ 1-1 Ս 1:20

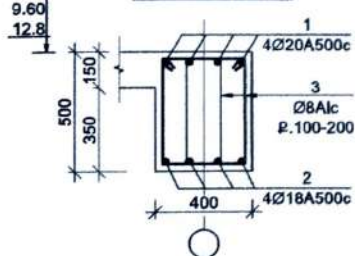

ԵՐԵՎԱՆԻ ԲՈՒՆԱՎՈՐՈՒՄԻ ՍՈՑԻԱԼԻՍՏԻԿԱՆ ԿԱՄԱԶԱՅՆԵՑՎԱԾ Է No 1
 ԲՈՒՆԱՎՈՐՈՒՄԻ ԳՈՐԾԱԿԵՆՈՒԹՅԱՆ ԱՍՏՈՒՄԱՆ ԿԱՏՈՐԿ ԿԱՐԳԱՎՈՐՄԱՆ ՕՐԿԱՆՈՒՄԻ ԲԱՐՈՒ
 No _____ 20 թ
 20 թ

ՆԳՃ	Գ. Աղոթապան	ԴԱՏԱԿՐԱՏՈՒՄ՝ ԱՅՐԻԿԱՆ ՅՈՐԻԻ			
Ապրազգ.	Գ. Դուստապան	ԱՐՏԱԿՐԱՍՏԱՆ ԱՄՍԱՆՆԵԼԵՐԻ ՀՈՐԻՄԱՆՈՒՄԻ ՀԱՍՆԱԿԻ ԿՈՐԱՎՈՐՄԱՆ ԵՎ ԱՈՐ ԱՄՍԱՆՆԵԼԵՐԻ ԿՈՐՈՐՄԱՆ ԱՇՈՍՏԱՆՑԱՆԻ ԱՆՍՏԱՆԿԸ	Փուլ	Թերթ	Թերթեր
Ճարտ.	Վ. Ավետիսյան	ԵՐԵՎԱՆԻ ԿԵՆՏՐՈՆԻ ՄՐԻՏՏԻ ՓՈՐՈՑ 48 ԵՎ 48/1	ԱՆ	ԿԵ-17	27
ՄԻԱՉՈՒՅՆ ՋԵՇԱՆ 5,6,7			ՀԱՐՇԻՆ ԱՆՍՏԱՆՈՒՄԻ ՍՈՐ		

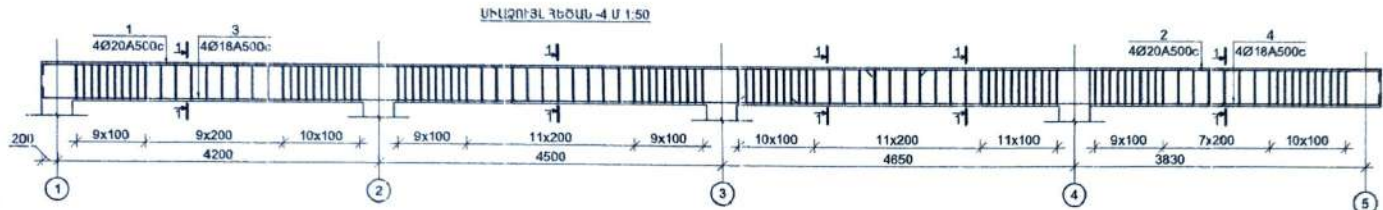
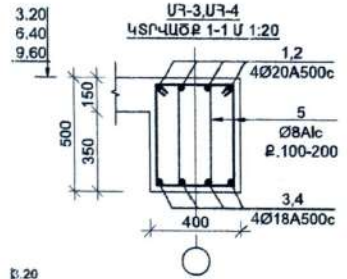
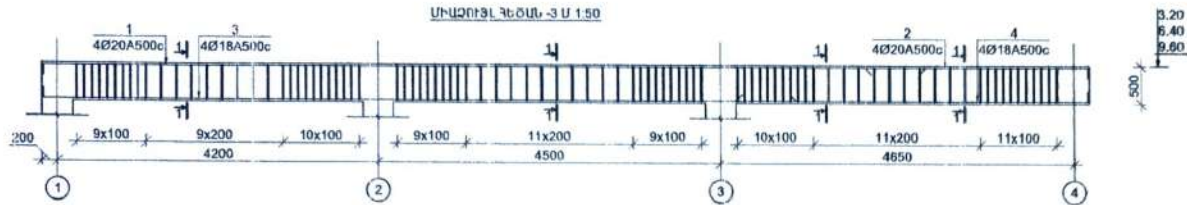

ՄԻ-3

N	ՉՈՂԵՐԻ ԱՄՓՈՓԱԳԻՐ
1	L=12000 11520
2	L=3350 2870
3	L=10300 9820
4	L=5050 4570
5	320 440 240 L=1520

ՄԻ-4

N	ՉՈՂԵՐԻ ԱՄՓՈՓԱԳԻՐ
1	L=12000 11520
2	L=7180 6700
3	L=10300 9820
4	L=8880 8400
5	320 440 240 L=1520

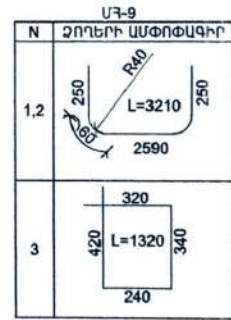
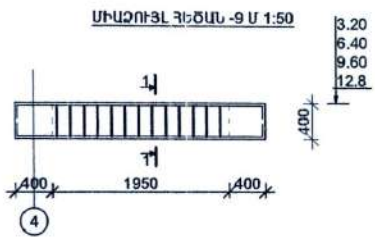

ՄԱՍՆԱԳԻՐ 1 ԷԼԵՄԵՆՏԻ ՀԱՄԱՐ

Տարր N	ՆՇԱՆԱԿՈՒՄԸ	Քան. հատ.	Քաշը 1էլ. համար(կգ)	Ընդհանուրը (կգ)	
ՄԻԱՉՈՒՅՆ ՀԵԾՈՒՆ 9 (4 հատ)					
1	Ø20A500c	L= 3210	3	7.9	23.7
2	Ø18 A500c	L= 3210	3	6.4	19.2
3	Ø8 A1c	L= 1320	13	0.5	6.8
				ԲԵՏՈՆ B20	0.240³

ՄԱՍՆԱԳԻՐ 1 ԷԼԵՄԵՆՏԻ ՀԱՄԱՐ

Տարր N	ՆՇԱՆԱԿՈՒՄԸ	Քան. հատ.	Քաշը 1էլ. համար(կգ)	Ընդհանուրը (կգ)	
ՄԻԱՉՈՒՅՆ ՀԵԾՈՒՆ 3 (3 հատ)					
1	Ø20A500c	L= 12000	4	29.6	118.3
2	Ø20A500c	L= 3350	4	8.3	33.0
3	Ø18 A500c	L= 10300	4	20.6	82.3
4	Ø18 A500c	L= 5050	4	10.1	40.3
5	Ø8 A1c	L= 1520	182	0.6	109.1
				ԲԵՏՈՆ B20	2.430³

ՄԱՍՆԱԳԻՐ 1 ԷԼԵՄԵՆՏԻ ՀԱՄԱՐ

Տարր N	ՆՇԱՆԱԿՈՒՄԸ	Քան. հատ.	Քաշը 1էլ. համար(կգ)	Ընդհանուրը (կգ)	
ՄԻԱՉՈՒՅՆ ՀԵԾՈՒՆ 4 (3 հատ)					
1	Ø20A500c	L= 12000	4	29.6	118.3
2	Ø20A500c	L= 7180	4	17.7	70.8
3	Ø18 A500c	L= 10300	4	20.6	82.3
4	Ø18 A500c	L= 8880	4	17.7	70.9
5	Ø8 A1c	L= 1520	236	0.6	141.5
				ԲԵՏՈՆ B20	3.20³

ԵՐԵՎԱՆԻ ՔԱՐՏԱԿԱՆԱԿՈՒՄԸ
ՀԱՄԱՁԱՅՆՆԵՑՎԱԾ է No 1
ՔԱՐՏԱԿԱՆԱԿՈՒՄԸ ԳՈՐԾՈՒՄԸ ԿԱՌՈՒՄԸ
ՀԱՏՈՒԿ ԿԱՐՏԱԿՈՒՄԸ ՆՈՒՅՆՈՒՄԸ
No _____ 20 թ.

ՄԱՍՆԱԳԻՐ 1 ԷԼԵՄԵՆՏԻ ՀԱՄԱՐ
20 թ.

ՆՊՁ	Գ. Աղոթապալան	ՊԱՏՎՐԱՏՈՒՄ	ԱՅՐԻԿԱՆ ՅՈՒՐԻ		
Նախագծ.	Գ. Դուրսևյան	ԱՐՏԱԿԱՆԱԿՈՒՄԸ ՍԱՆՎԵՐՆԵՐԻ ՀԱՌՈՒՄՆԵՐԻ ՀԱՄԱՐԻ ԿՈՐԱԿԱՌՈՒՄՆԸ ԵՎ ԼՈՒՍ ՄԱՍՆԱՇՆՆԵՐԻ ԿԱՌՈՒՄԸ, ԱՇԽԱՏԱՑՄԱՆ ՆԱԽԱԳԻՐ ԵՐԵՎԱՆ, ԿՈՆՏՐՈՆ ԱՐԳԵՏԻ ՓՈՐՈՑ 48 ԵՎ 48Ի	Փուլ	Թերթ	Թերթեր
Ճարտ.	Վ. Ալեքսիսյան		ՄԼ	ԿԵ-16	27
			ՄԻԱՉՈՒՅՆ ՀԵԾՈՒՆ 3,4	ՀԱՐՇԻՆ ԱՄՆԱԳԻԾ՝ ՄՈՂԸ	

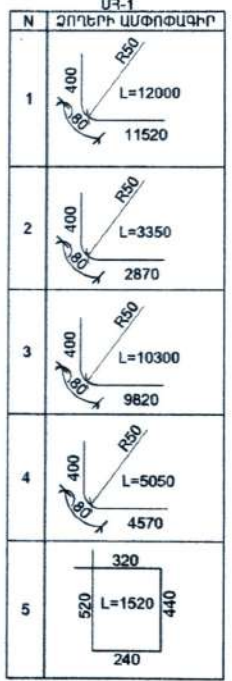
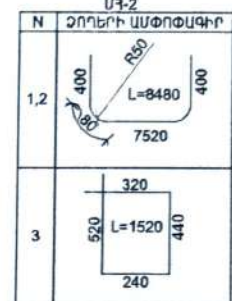
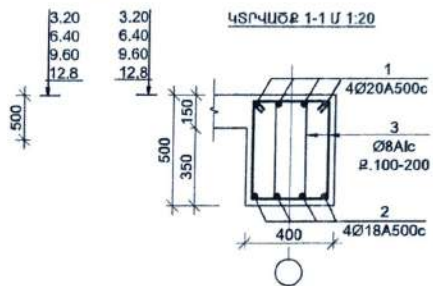
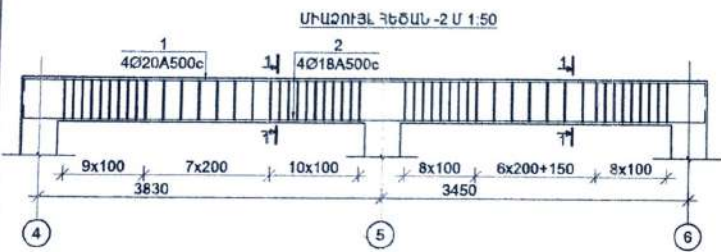
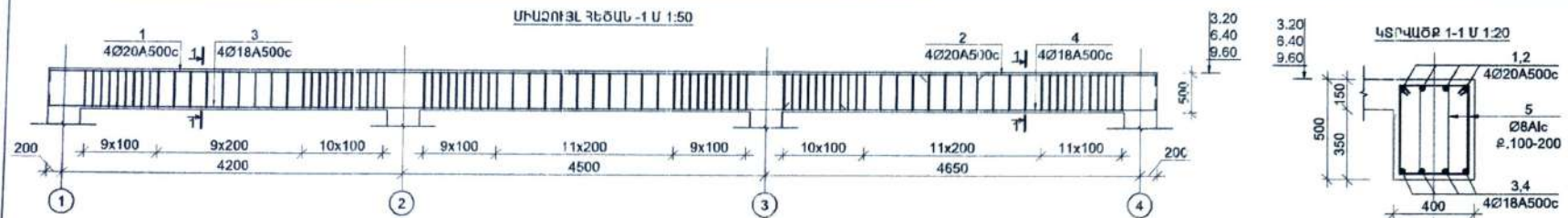

ՄԱՍՆԱԳԻՐ 1 ԷԼԵՄԵՆՏԻ ԳԱՄՆՐ

Տարր N	ՆՇԱՆԱԿՈՒՄԸ	Քան. հատ	Քաշը 1էլ. համար(կգ)	Ընդհանր (կգ)
ՄԻԱՉՈՒՅՆ ՅԵԾԱՆ 2 (5 հատ)				
1	Ø20A500c L= 8480	4	20.9	83.6
2	Ø18 A500c L= 8480	4	16.9	67.7
3	Ø8 A1c L= 1520	102	0.6	61.1
ԲԵՏՈՆ B20				1.30 ^ճ

ՄԱՍՆԱԳԻՐ 1 ԷԼԵՄԵՆՏԻ ԳԱՄՆՐ

Տարր N	ՆՇԱՆԱԿՈՒՄԸ	Քան. հատ	Քաշը 1էլ. համար(կգ)	Ընդհանր (կգ)
ՄԻԱՉՈՒՅՆ ՅԵԾԱՆ 1 (3 հատ)				
1	Ø20A500c L= 12000	4	29.6	118.3
2	Ø20A500c L= 3350	4	8.3	33.0
3	Ø18 A500c L= 10300	4	20.6	82.3
4	Ø18 A500c L= 5050	4	10.1	40.3
5	Ø8 A1c L= 1520	182	0.6	109.1
ԲԵՏՈՆ B20				2.430 ^ճ

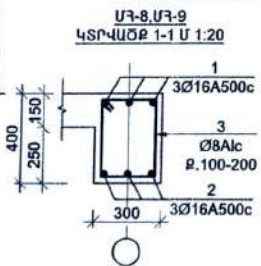
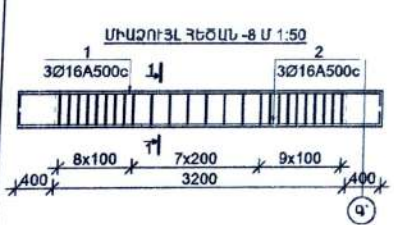

ԵՐԵՎԱՆԻ ՔԱՂԱՔԱՆԻՉԱՆՈՒԹՅԱՆ ՀԱՄԱԶԱՅՆԵՑՎԱԾ Է No 1
ՔԱՂԱՔԱՆԻՉԱՆ ԳՈՐԾԱՆՆՈՒԹՅԱՆ ՀԱՏՈՒԿ ԿԱԳԱՐՈՒՄԱՆ ՕՐԻԳԻՆԻ ԲՈՒՆ
No _____ 20 թ

ՄԱՍՆԱԳԻՐ 1 ԷԼԵՄԵՆՏԻ ԳԱՄՆՐ

Տարր N	ՆՇԱՆԱԿՈՒՄԸ	Քան. հատ	Քաշը 1էլ. համար(կգ)	Ընդհանր (կգ)
ՄԻԱՉՈՒՅՆ ՅԵԾԱՆ 8 (4 հատ)				
1	Ø20 A500c L= 4460	3	11.0	33.0
2	Ø18 A500c L= 4460	3	8.9	26.7
3	Ø8 A1c L= 1320	25	0.5	13.0
ԲԵՏՈՆ B20				0.40 ^ճ

ՆՈՎ	Գ. Անդրանյան	ԴԱՏԿՐԱՏՈՒՄ	ԱՅՐԻԿԱՆ ՅՈՒՐԻ		
Նախագծ.	Գ. Դուսևյան	ԱՐՏԱՐԿՎԱԾ ԱՄՆԱԵՆՆԵՐԸ ԳՈՐԾԱՆՆԵՐԻ ԳԱՄԱՐԻ ԿՈՐԿԱՐԴՈՒՄԱՆ ԵՎ ՆՈՐ ԱՄՆԱԵՆՆԵՐԻ ԿԱՌՈՒՄԱՆ ԱՇԽԱՏԱԶՄԻ ԱՆՍԻՐԻՑ ԵՐԵՎԱՆ, ԿԵՆՏՐՈՆ ԱՐԿԻՏԻՐ ՓՈՐՈՑ 48 ԵՎ 48Ի	Փուլ	Թիթթ	Թեղթի
Ճարտ.	Վ. Ավետիսյան		ԱՆ	ԿԵ-15	27
			ՄԻԱՉՈՒՅՆ ՅԵԾԱՆ 1.2	ԳԱՐԿԻՆ ԱՄՆԱԳԻԾ՝ ՄՈՐԸ	

ԵՐՏԱՆԱԿ 5 Մ 1:75

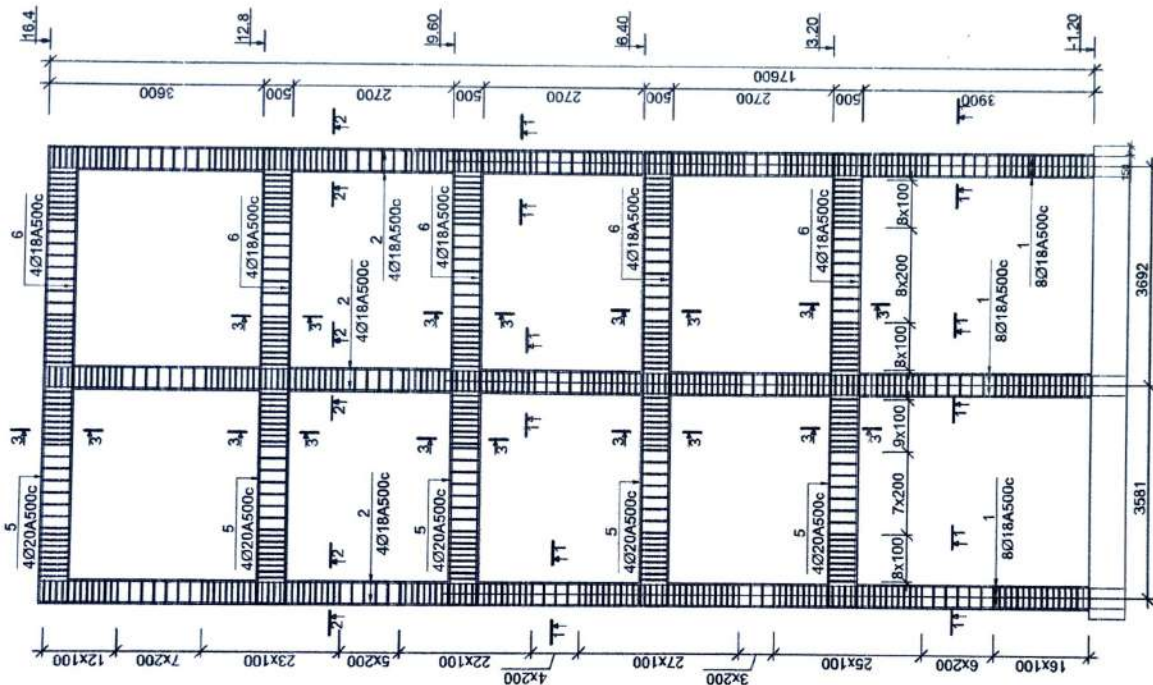

N	ՉՈՂԵՄԻ ԱՓՈՓՈՒԿԻ
1	
2	
3	
4	
5,6	
7	

ԵՐԵՎԱՆԻ ԲՈՂԱՐԱԿԵՍԱՆՆԵՐ
ՀԱՄԱՊԱՅԵՑՎԱԾ է No 1
 ԲՈՂԱՐԱԿԵՍԱՆԻ ԳՐԱԾԻՆԵՐԻ ԳՐԱԾԻՆ
 ՀԱՏՈՒԿ ԿՐԹԿՈՒՄԻՆԱԼ ԾՐԱԳՐԵՐԻ ԲՈՒՄ
 No _____
 « _____ » 20 թ.



ՆԳՃ	Գ. Աղոբախյան	ՊԱՏԿՐԱՏՈՒ՝ ԱՅԴԻԿՑԱՆ ՅՈՒՐԻ ԱՐԿԻՏԵԿՏՆԱԿԱՆ ԽՈՒՆԵԼՆԵՐԻ ՀՅՈՒՄԱՆԻՏԱՐԱՆ, ՀԱՆՐԱՊԵՏՈՒԹՅԱՆ ԿՐԹԿՈՒՄԻՆԱԿԱՆ ԵՎ ՆՈՒՐ ՄԱՍՆՈՇԵԼՆԵՐԻ ԿՈՒՐԴԵՍՆԵՐ ԱՇԽԱՏԱՆՔՆԵՐԻ ՆԱԽԱԳԻԾ ԵՐԵՎԱՆ, ԿՈՆՏԱՆԻ ԱՐԿԻՏԵԿՈՒՐԱԾ 48 ԵՎ 48/1	Փուլ	Թերթ	Թերթեր
Նախագիծ	Գ. Պառնակյան		ԱՆ	ԿԵ-14	27
Ճարտ.	Վ. Ավետիսյան		ԵՐՏԱՆԱԿ 5 ԳՐԱԾԻՆԻ ՆԱԽԱԳԻԾ ՄՈՒԸ		